

TSQ-CT.DB-G1

CÔNG TRÌNH: CẤP ĐIỆN CHO CỤM DÂN CƯ KHU VỰC ĐÈO TÀNG QUÁI, XÃ MƯỜNG ẢNG, TỈNH ĐIỆN BIÊN

TẬP II: CÁC BẢN VẼ

GIÁM ĐỐC



GIÁM ĐỐC

Nguyễn Hữu Quý

CÁC BẢN VẼ MẶT BẰNG TRUNG ÁP

TBA Tầng Quái
50kVA-35/0,4kV

ĐIỂM ĐẦU NÓI CÁP TRUNG THẾ 35KV

CÁP NGẦM 35KV DƯỚI NỀN ĐẤT

CÁP NGẦM 35KV DƯỚI NỀN ĐẤT

A

B

CÁP NGẦM 35KV QUA ỐNG THOÁT NƯỚC

CÁP NGẦM 35KV DƯỚI NỀN ĐẤT

C

VỊ TRÍ DÒNG DONG TIẾP ĐỊA TBA XDM

G

TBA Đèo Tầng Quái
Xây dựng mới

X

TĐ-CS

CÁP NGẦM 35+0,4KV DƯỚI NỀN ĐẤT ĐÁ

CÁP NGẦM 35+0,4KV CẮT QUA ĐƯỜNG ASPHAL
C 2.13+LT8,5

CÁP NGẦM 35KV DƯỚI NỀN ĐẤT ĐÁ

CÁP NGẦM HẠ ÁP 1 MẠCH DƯỚI NỀN ĐẤT ĐÁ

CÁP NGẦM 35KV QUA ỐNG THOÁT NƯỚC

CÁP NGẦM 35KV DƯỚI NỀN ĐẤT ĐÁ

KÝ HIỆU :



TRẠM BIẾN ÁP 35/0,4kV

■ 35KV // ■ 35KV // ■ 35KV // ■ 35KV // ■ 35KV // ■ TUYẾN CÁP NGẦM TRUNG THẾ 35KV

CÔNG TY CỔ PHẦN TSQ VIỆT NAM			PHẦN MẶT BẰNG TRUNG ÁP			
CÔNG TRÌNH: XÂY DỰNG, CẢI TẠO NÂNG CAO NĂNG LỰC VẬN HÀNH LƯỚI ĐIỆN KHU VỰC HUYỆN MAI SƠN, YÊN CHÂU, TỈNH SƠN LA NĂM 2025						
Giám Đốc	Nguyễn Hữu Quý		BẢNG CẢI TẠO TUYẾN ĐƯỜNG DÂY TRUNG ÁP ĐẦU NỐI VÀO TBA TBA ĐÈO TẦNG QUÁI			
C.N.T.K	Nguyễn Hữu Quý					
C.T.T.K.Đ	Nguyễn Hữu Quý					
Thiết Kế	Lê Văn Bình		B.C.K.T.K.T	2025	TSQ-CT.SL-G1-MBTA-01	
Kiểm tra	Đình Minh Dương		Tỷ lệ:	1/2000		

CÁC BẢN VẼ MẶT BẰNG HẠ ÁP

CÁC BẢN VẼ CHI TIẾT PHẦN ĐƯỜNG DÂY TRUNG THỂ

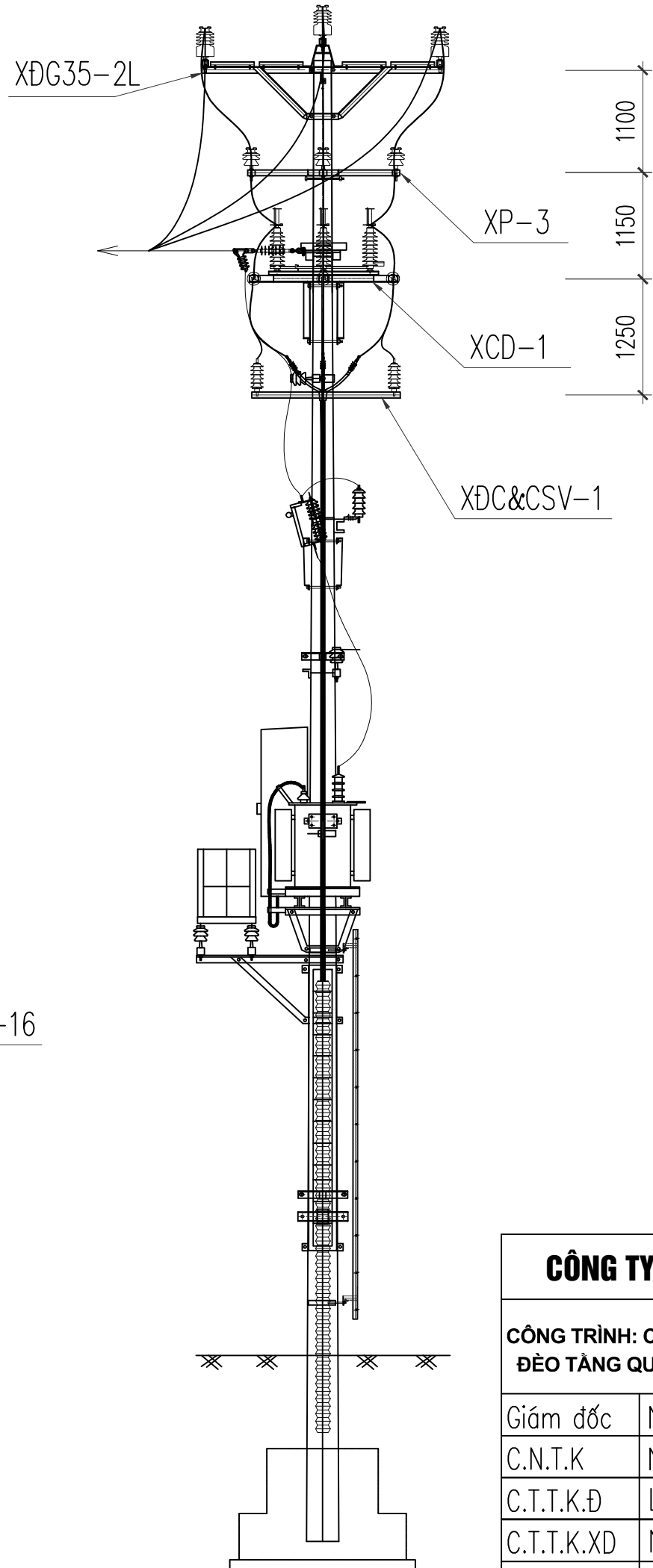
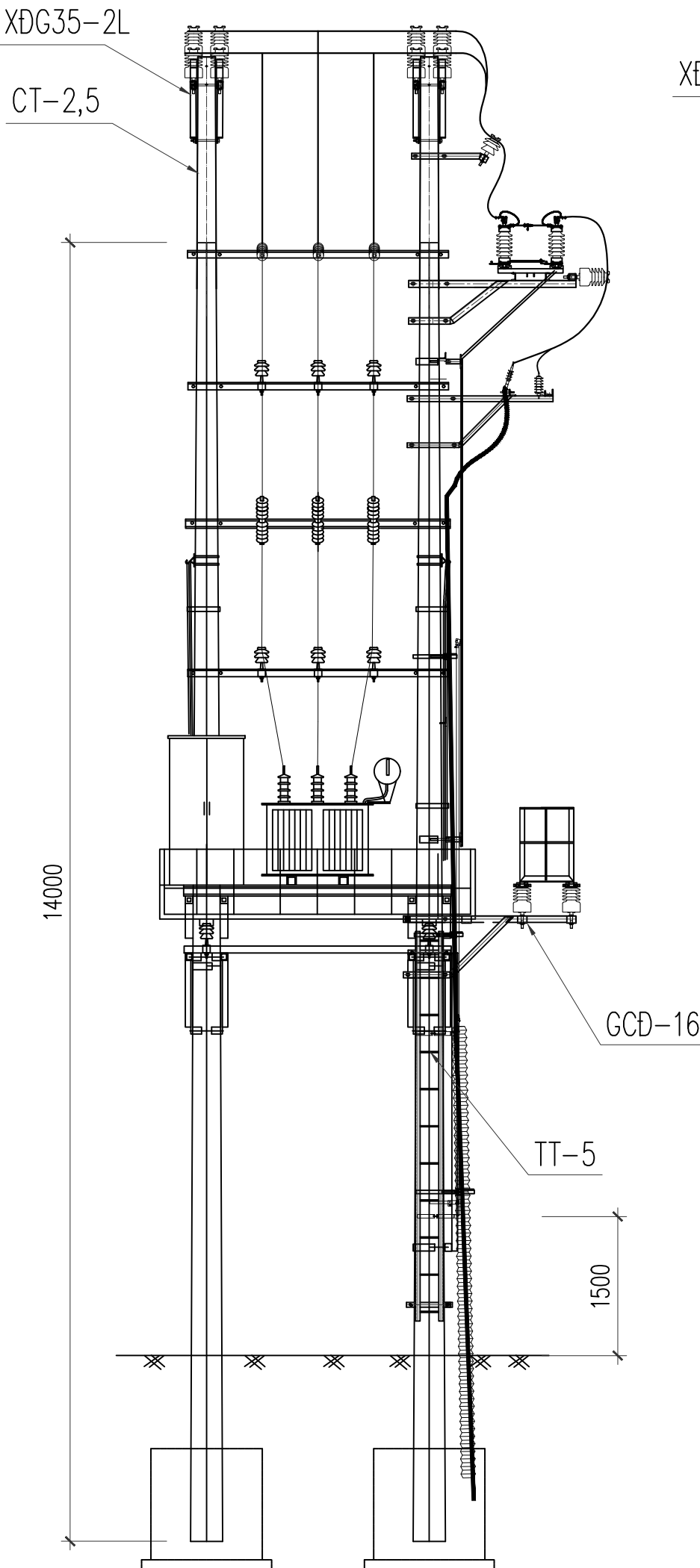

CÔNG TY CỔ PHẦN TSQ VIỆT NAM			PHẦN CHI TIẾT TRUNG ÁP		
CÔNG TRÌNH: CẤP ĐIỆN CHO CỤM DÂN CƯ KHU VỰC ĐÈO TÀNG QUÁI, XÃ MƯỜNG ẢNG, TỈNH ĐIỆN BIÊN			SƠ ĐỒ ĐẦU NỐI TẠI VỊ TRÍ TBA TÀNG QUÁI		
Giám đốc	Nguyễn Hữu Quý				
C.N.T.K	Nguyễn Hữu Quý				
C.T.T.K.Đ	Lê Văn Bình				
C.T.T.K.XD	Nguyễn Minh Sơn		B.C.K.T.K.T	2025	2025-TSQ-ĐB-CTTA-01
Thiết kế	Đình Minh Dương		Tỷ lệ:	1/50	

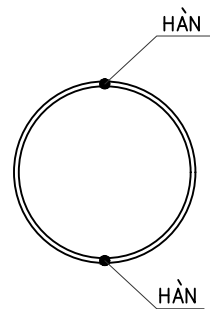
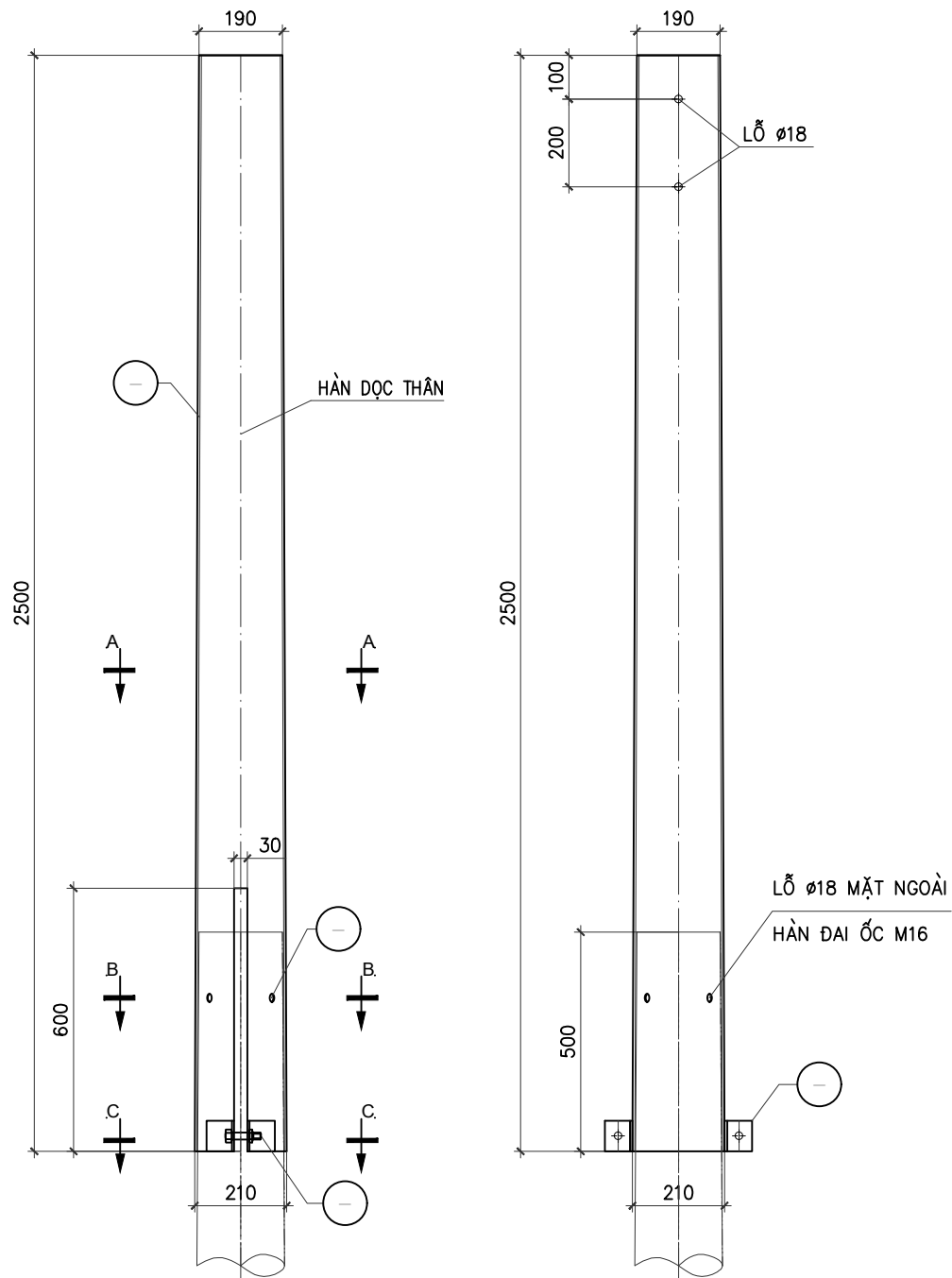

MẶT CẮT A - A

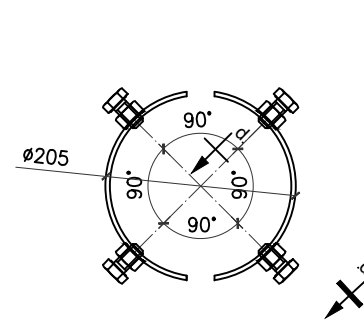

MẶT CẮT B-B

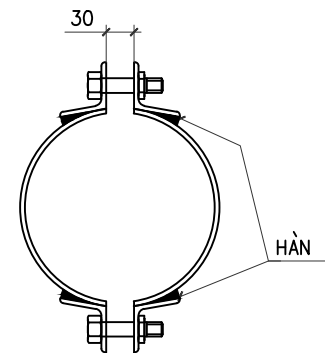

MẶT CẮT C - C

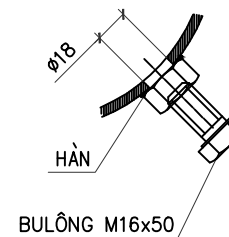

MẶT CẮT D-D

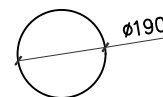

CHI TIẾT 2A

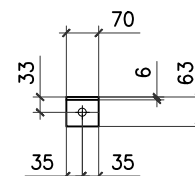

CHI TIẾT 2
LỖ Ø18

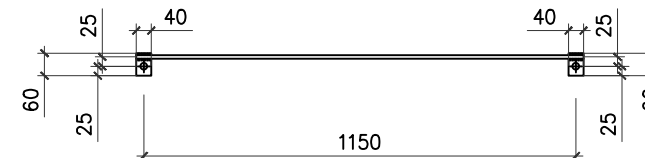

CHI TIẾT 5
LỖ Ø18

BẢNG KÊ NGUYÊN VẬT LIỆU

Số hiệu	Tên chi tiết	Nguyên vật liệu	Kích thước	Số lượng	Khối lượng (kg)		Ghi chú
					Đơn vị	Toàn bộ	
1	Chụp uốn côn tròn	Ø210;Ø190; dày 5	2,500	1	61.58	61.58	
2	Tai kẹp	L63x63x6	70	4	0.40	1.60	
2A	Tấm đáy nắp chụp	Ø190;dày 5	d=190	1	1.11	1.11	
3	Bu lông M16x110	CT3 Ø16	110	2	0.29	0.58	
4	Bu lông M16x50	CT3 Ø16	50	4	0.20	0.80	
5	Dây nối đất	Ø12	1,190	1	1.06	1.06	
	Tấm nối đất	-40x4	60	2	0.08	0.15	
Khối lượng tổng cộng :						66.87	kg

GHI CHÚ:

- XÀ SAU KHI CHẾ TẠO ĐƯỢC MẠ KẼM NHÚNG NÓNG THEO TCVN. CHIỀU DÀY ≥ 80 M.
- LIÊN KẾT CÁC CHI TIẾT 1, 1-2, 1-2A LÀ BẢNG LIÊN KẾT HÀN, CHIỀU CAO ĐƯỜNG HÀN $H = 6$ mm.
- VẬT LIỆU CHẾ TẠO LÀ THÉP THƯỜNG CT38 HOẶC VẬT LIỆU TƯƠNG ĐƯƠNG.
- BỘ BULÔNG CHẾ TẠO THEO TCVN1916-95 BAO GỒM: 1 BULÔNG +1 ĐAI ỐC +1 ĐỆM PHẪNG+1 ĐỆM VÀNH. CẤP ĐỘ BỀN 4.6
- CHI TIẾT 1 LÀ 2 THÉP TẤM ĐƯỢC UỐN CÔN TRÒN VÀ HÀN VỚI NHAU VỚI ĐƯỜNG KÍNH NGOÀI CỦA ĐỈNH VÀ ĐÁY LÀ: Ø170 VÀ Ø210;

CÔNG TY CỔ PHẦN TSQ VIỆT NAM

PHẦN CHI TIẾT TRUNG ÁP

CÔNG TRÌNH: CẤP ĐIỆN CHO CỤM DÂN CƯ KHU VỰC ĐỀ TÀI QUÁI, XÃ MƯỜNG ẢNH, TỈNH ĐIỆN BIÊN

CHỤP CỘT TRÒN CT-2.5

Giám đốc	Nguyễn Hữu Quý	
C.N.T.K	Nguyễn Hữu Quý	
C.T.T.K.Đ	Lê Văn Bình	
C.T.T.K.XD	Nguyễn Minh Sơn	
Thiết kế	Đình Minh Dương	

B.C.K.T.K.T
Tỷ lệ:

2025
1/30

2025-TSQ-ĐB-CTTA-02

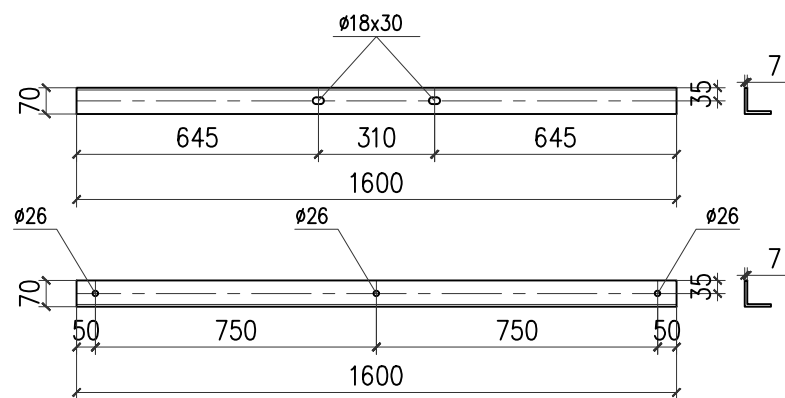
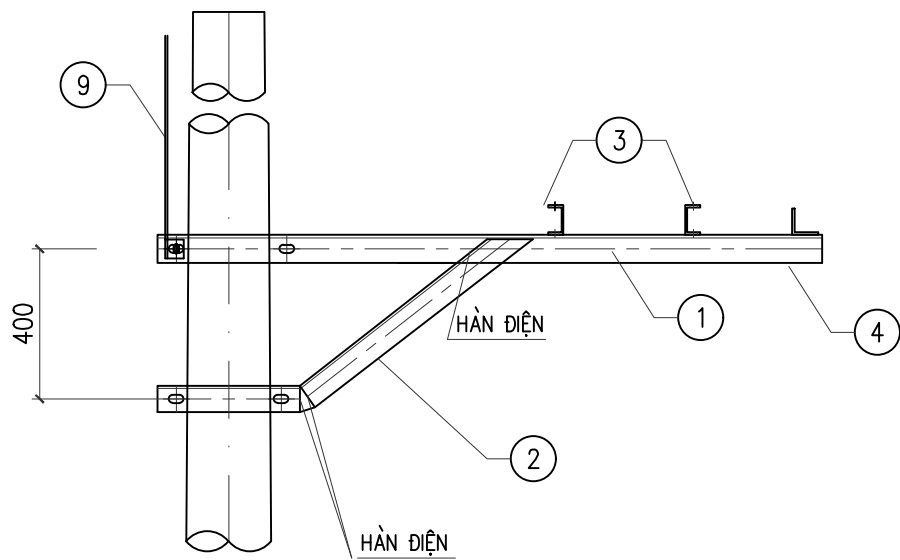

THANH BẮT SỬ - 4

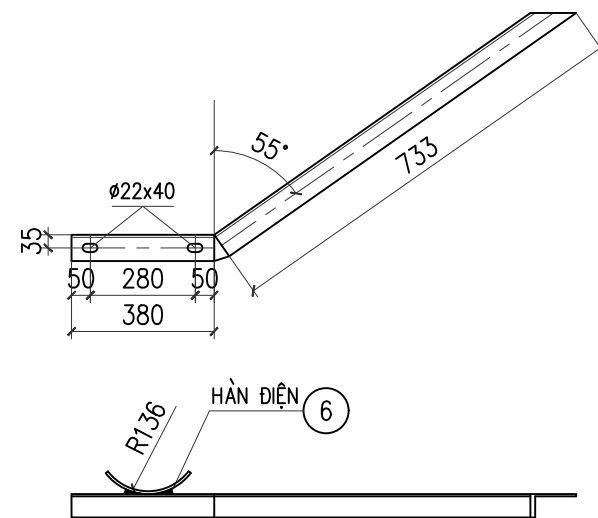
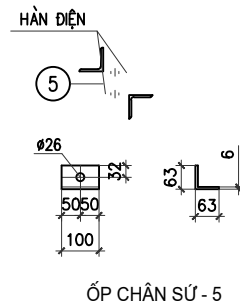

CHỐNG XÀ - 2

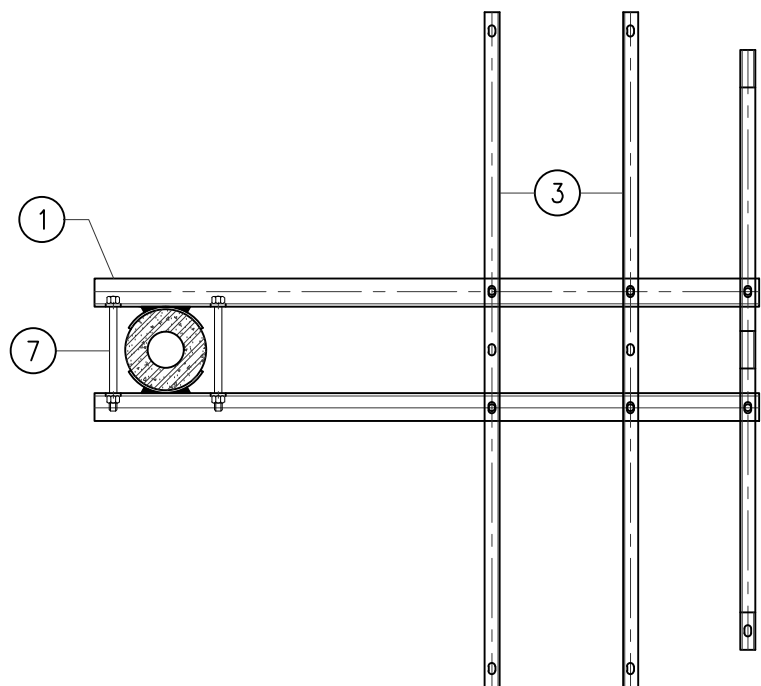

THANH XÀ CẦU DAO - 3

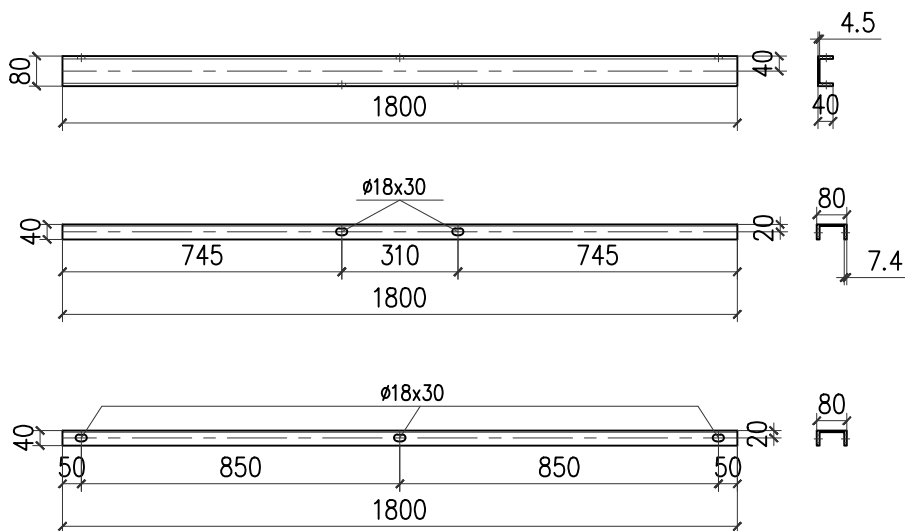

ỐP CỘT - 6

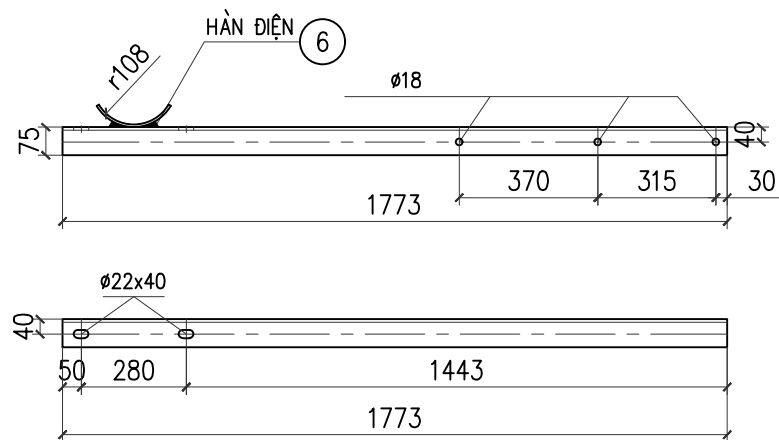

THANH XÀ CHÍNH - 1

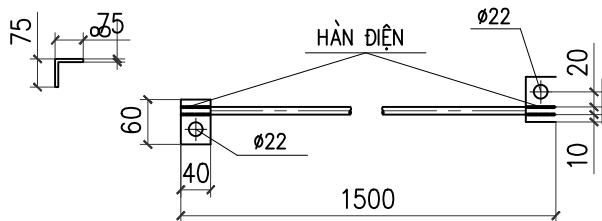

NỐI ĐẤT - 9

STT	TÊN CHI TIẾT	QUY CÁCH	KÍCH THƯỚC	SỐ LƯỢNG	TRỌNG LƯỢNG	
					ĐƠN VỊ	TOÀN BỘ
1	THANH XÀ CHÍNH	V75x75x8	1773	2	15.98	31.96
2	CHỐNG XÀ	V70x70x7	1113	2	8.21	16.42
3	THANH XÀ CẦU DAO	U80x40x4.5	1800	2	12.69	25.38
4	THANH BẮT SỬ	L70x70x7	1600	1	11.81	11.81
5	ỐP CHÂN SỬ	V63X63X6	100	3	0.57	1.71
6	ỐP CỘT	-60x6	275	4	0.78	3.12
7	BU LÔNG M20x300	CT3Ø20	300	4	1.21	4.84
8	BU LÔNG M14x45	CT3Ø14	45	8	0.12	0.96
9	DÂY NỐI ĐẤT	Ø12	1500	1	1.32	1.32
	TẮM NỐI ĐẤT	-40x4	60	2	0.08	0.16
KHỐI LƯỢNG TỔNG CỘNG:						97.68

ghi chú:

- TẤT CẢ CÁC CHI TIẾT PHẢI ĐƯỢC MẠ KẼM NHÚNG NÓNG THEO TIÊU CHUẨN 18 TCN04-92
- QUE HÀN LOẠI E42 HOẶC TƯƠNG ĐƯƠNG. CHIỀU CAO ĐƯỜNG HÀN h=6mm
- DÂY TIẾP ĐỊA ĐƯỢC BẮT LÊN XÀ TẦNG TRÊN
- SƠ ĐỒ BỐ TRÍ TRÊN CỘT XEM TRONG BẢN VẼ SƠ ĐỒ CỘT ĐẦU NỐI

CÔNG TY CỔ PHẦN TSQ VIỆT NAM			PHẦN CHI TIẾT TRUNG ÁP		
CÔNG TRÌNH: CẤP ĐIỆN CHO CỤM DÂN CƯ KHU VỰC ĐỀ TÀI QUÁI, XÃ MƯỜNG ẢNH, TỈNH ĐIỆN BIÊN			XÀ ĐỖ CẦU DAO CÁCH LY CÓ SỬ ĐỒ XCD-1		
Giám đốc	Nguyễn Hữu Quý				
C.N.T.K	Nguyễn Hữu Quý				
C.T.T.K.Đ	Lê Văn Bình				
C.T.T.K.XD	Nguyễn Minh Sơn				
Thiết kế	Đình Minh Dương		B.C.K.T.K.T	2025	2025-TSQ-ĐB-CTTA-03
			Tỷ lệ:	1/30	

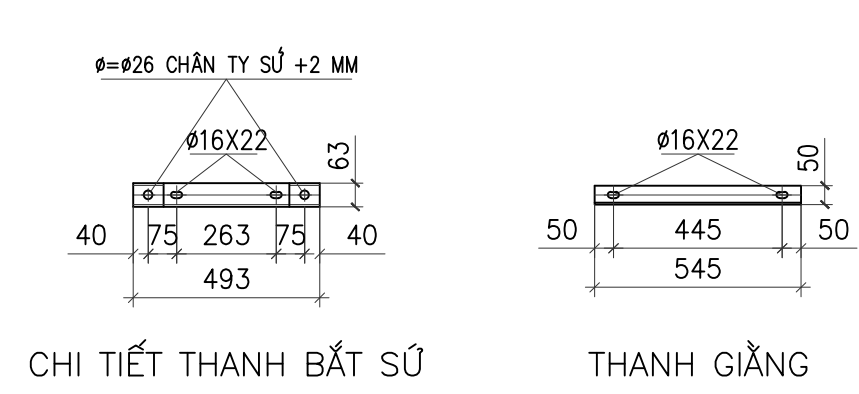
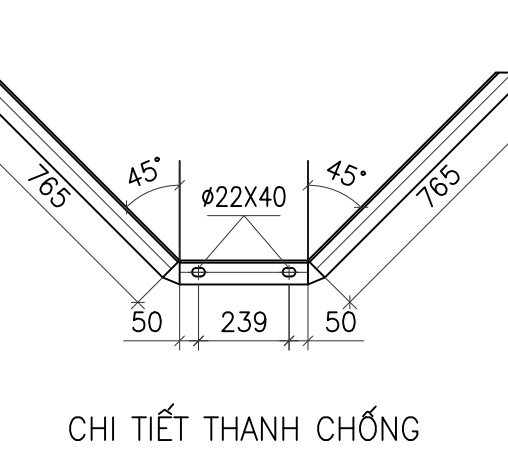
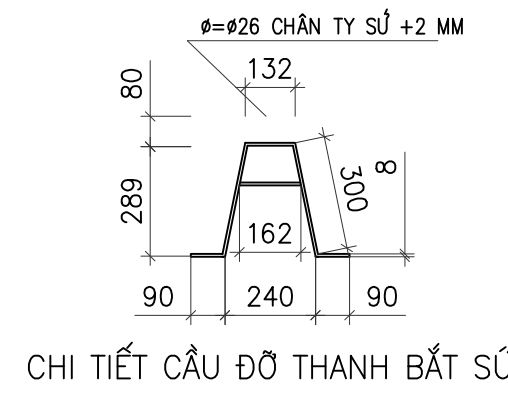
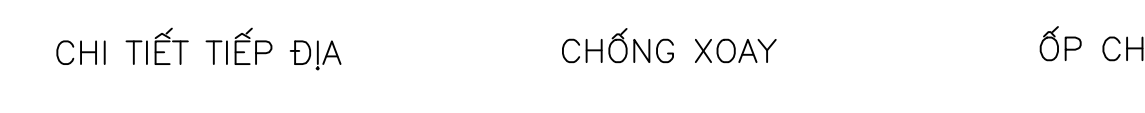
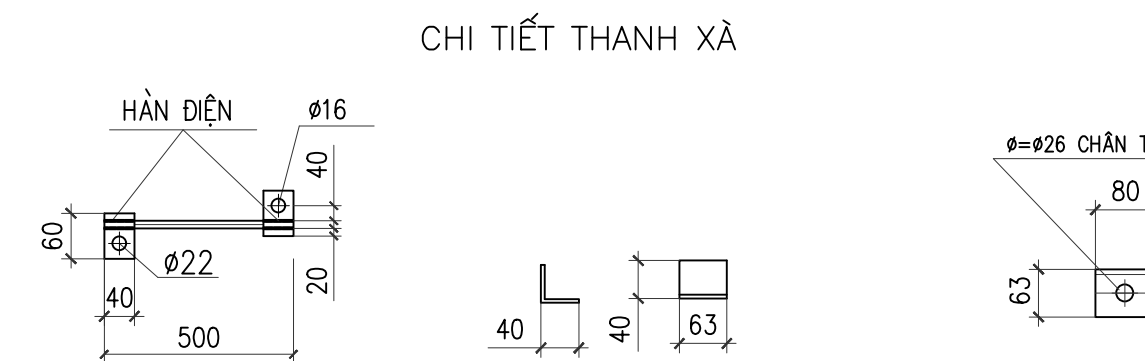
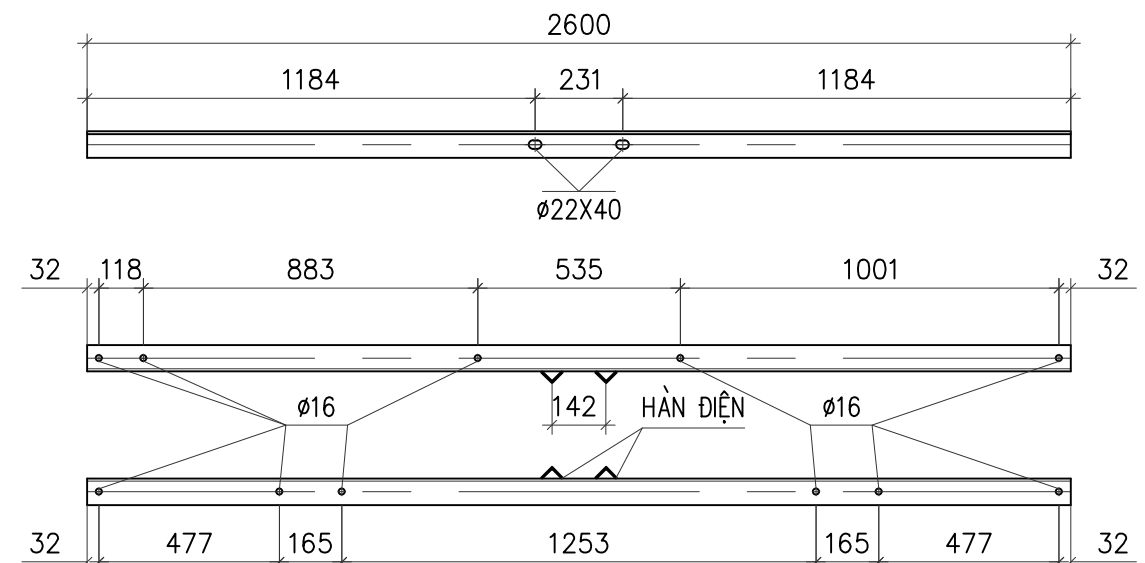
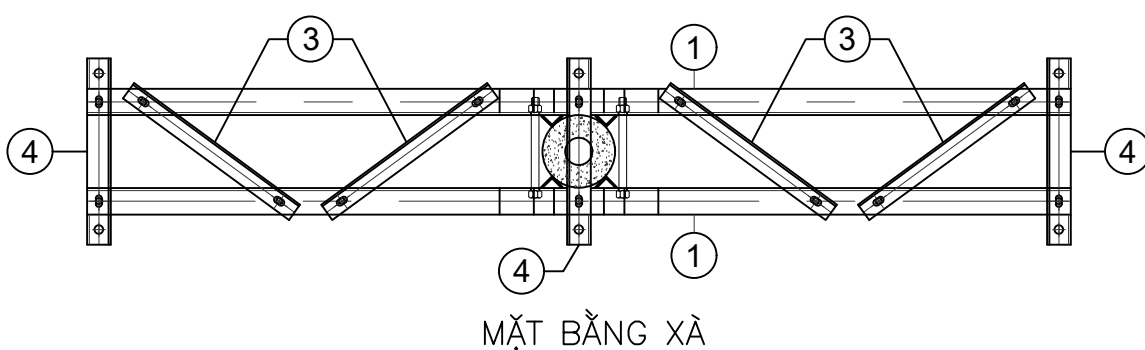
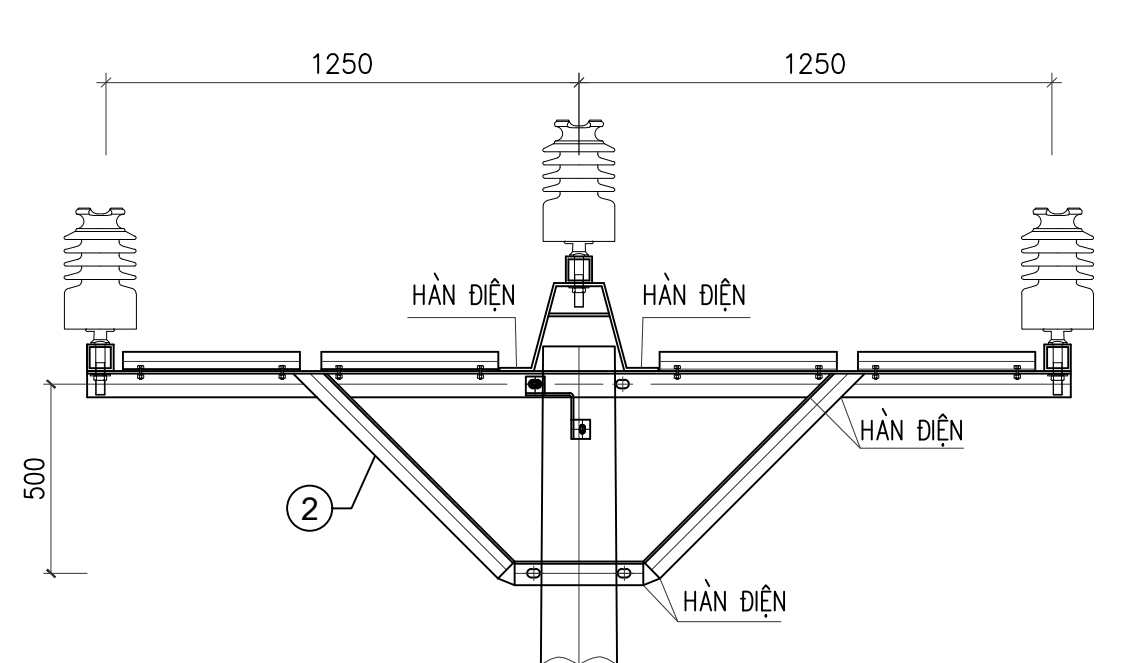

STT	Tên thiết bị và vật liệu	Mã hiệu Quy cách	Kích thước (mm)	Số lượng	Đơn vị Khối lượng (kg)	Toàn bộ Khối lượng (kg)	Ghi chú
1	Thanh xà chính	L70x70x7	2600	2	19.21	38.43	
2	Chống xà	L63x63x6	1965	2	11.24	22.48	
3	Thanh giằng	L50x50x5	545	4	2.05	8.22	
4	Cầu xà	L63x63x6	493	3	2.82	8.46	
5	Ốp chân sứ	L63x63x6	80	6	0.46	2.75	
6	Chụp bắt sứ	- 70x8	899	2	3.95	7.90	
7	Thanh kẹp sứ	- 70x8	162	2	0.71	1.43	
8	Chống xoay	L40x40x4	63	8	0.15	1.22	
9	Bu lông, đai ốc, vòng đệm CT3-Φ20	M20x280	280	4	0.85	3.39	
10	Bu lông, đai ốc, vòng đệm CT3-Φ14	M14x45	45	14	0.12	1.61	
11	Tấm nối	φ4	40x60	2	0.15	0.3	
	Dây nối	d=10	500	1	0.31	0.31	
Khối lượng tổng cộng :						96.5	kg

GHỊ CHÚ:
1. TOÀN BỘ CÁC CHI TIẾT ĐƯỢC MẠ KẼM NHÚNG NÓNG THEO TIÊU CHUẨN 18 TCN04-92 HOẶC TƯƠNG ĐƯƠNG
2. CÁC CHI TIẾT KHI GIA CÔNG XONG PHẢI ĐƯỢC LẮP THỬ TẠI XƯỞNG CHẾ TẠO ĐỂ KỊP THỜI PHÁT HIỆN SAI SÓT
3. QUE HÀN SỬ DỤNG LÀ : N42

CÔNG TY CỔ PHẦN TSQ VIỆT NAM			PHẦN CHI TIẾT TRUNG ÁP		
CÔNG TRÌNH: CẤP ĐIỆN CHO CỤM DÂN CƯ KHU VỰC ĐÈO TÀNG QUÁI, XÃ MƯỜNG ẢNG, TỈNH ĐIỆN BIÊN			XÀ ĐỠ GÓC 35KV 3 PHA BẰNG XDG35-2L		
Giám đốc	Nguyễn Hữu Quý				
C.N.T.K	Nguyễn Hữu Quý				
C.T.T.K.Đ	Lê Văn Bình				
C.T.T.K.XD	Nguyễn Minh Sơn				
Thiết kế	Đình Minh Dương		B.C.K.T.K.T	2025	2025-TSQ-ĐB-CTTA-04
			Tỷ lệ:	1/30	

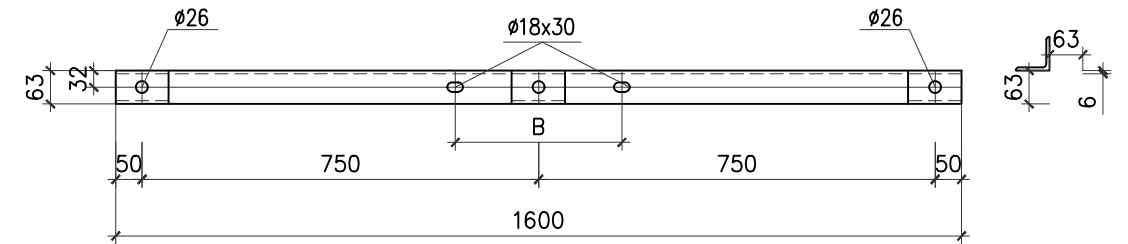
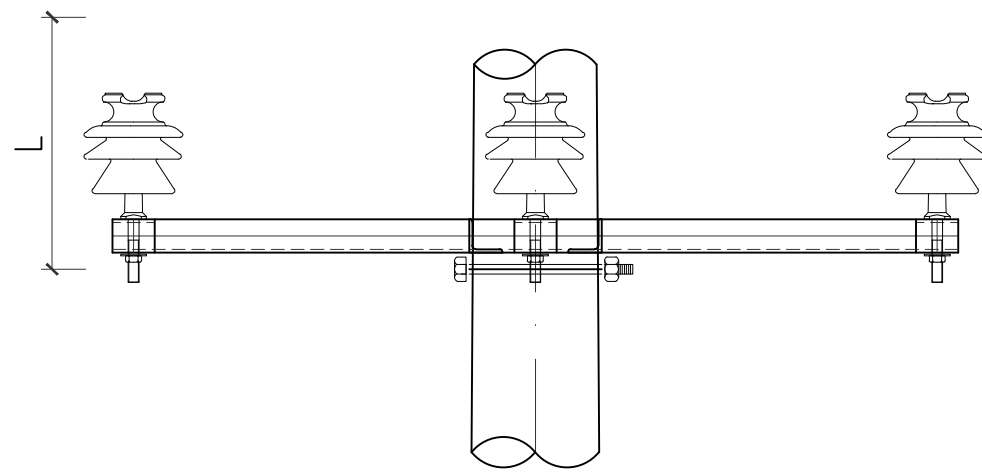
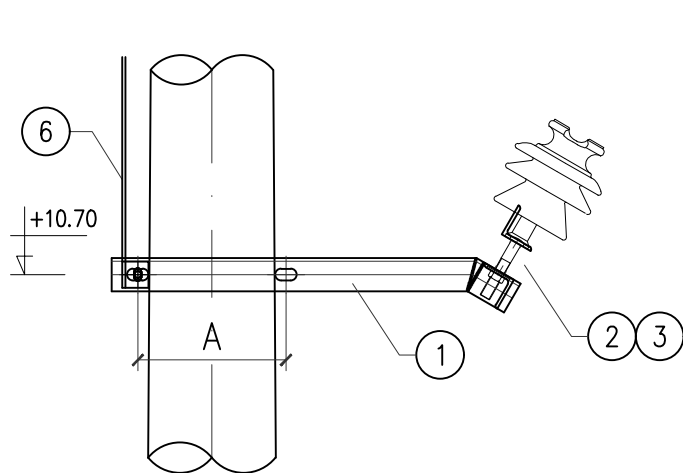

THANH BẮT SỬ - 2

BẢNG KÍCH THƯỚC A, B, R

* L là khoảng cách tính từ đỉnh cột xuống vị trí đặt xà (m).
* Các kích thước không có trong bảng tính bằng phương pháp nội suy.

L (m)	A (mm)	B (mm)	R (mm)	L (m)	A (mm)	B (mm)	R (mm)	L (m)	A (mm)	B (mm)	R (mm)
0.5	237	282	95	2.5	263	308	107	4.5	290	335	119
1.0	243	288	98	3.0	270	315	110	5.0	297	342	122
1.5	250	295	101	3.5	277	322	113	5.5	303	348	125
2.0	257	302	104	4.0	283	328	116	6.0	310	355	128

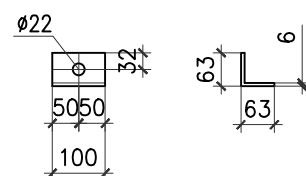
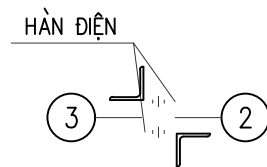
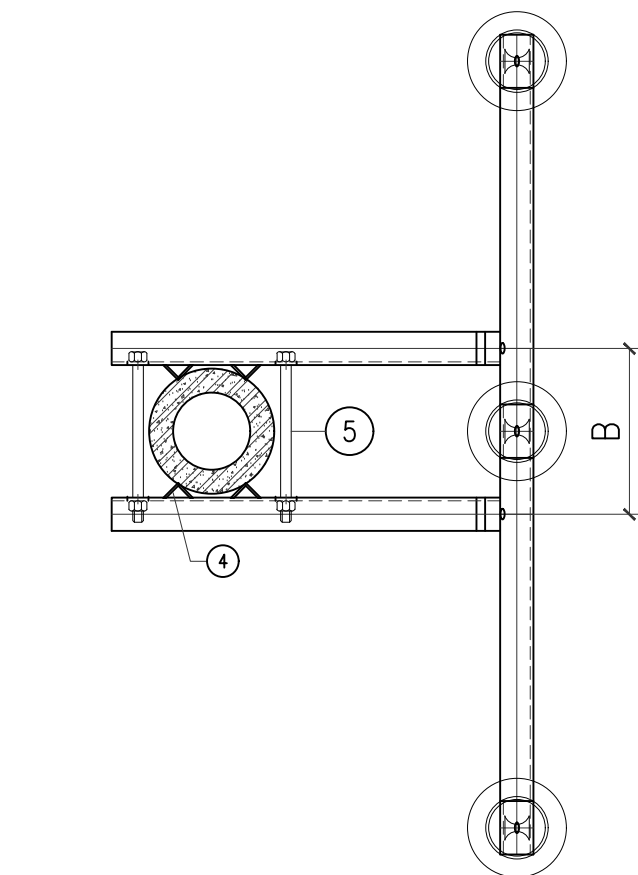

ỐP CHÂN SỬ - 3

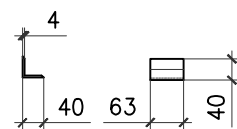

ỐP CỘT - 4

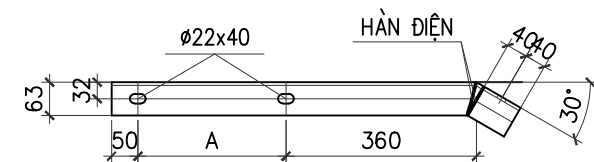

THANH XÀ CHÍNH - 1

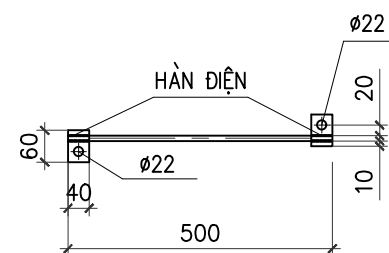

NỐI ĐẤT - 6

STT	TÊN CHI TIẾT	QUY CÁCH	KÍCH THƯỚC	SỐ LƯỢNG	TRỌNG LƯỢNG	
					ĐƠN VỊ	TOÀN BỘ
1	THANH XÀ CHÍNH	L63x63x6	770	2	4.40	8.80
2	THANH BẮT SỬ	L63x63x6	1600	1	9.15	9.15
3	ỐP CHÂN SỬ	L63x63x6	100	3	0.74	2.22
4	ỐP CỘT	L40x40x4	63	4	0.15	0.61
5	BU LÔNG M20x350	CT3Ø20	350	2	1.04	2.08
6	DÂY NỐI ĐẤT	Ø12	500	1	0.44	0.44
	TẤM NỐI ĐẤT	-40x4	60	2	0.08	0.16
KHỐI LƯỢNG TỔNG CỘNG:					23.46kg	

ghi chú:

- TẤT CẢ CÁC CHI TIẾT PHẢI ĐƯỢC MẠ KẼM NHÚNG NÓNG THEO TCVN
- CHIỀU CAO ĐƯỜNG HÀN H=6mm

CÔNG TY CỔ PHẦN TSQ VIỆT NAM

PHẦN CHI TIẾT TRUNG ÁP

CÔNG TRÌNH: CẤP ĐIỆN CHO CỤM DÂN CƯ KHU VỰC ĐỀ TÀI QUÁI, XÃ MƯỜNG ẢNH, TỈNH ĐIỆN BIÊN

Giám đốc
C.N.T.K
C.T.T.K.Đ
C.T.T.K.XD
Thiết kế

Nguyễn Hữu Quý
Nguyễn Hữu Quý
Lê Văn Bình
Nguyễn Minh Sơn
Đình Minh Dương

XÃ PHỤ 3 PHA XP-3

B.C.K.T.K.T
Tỷ lệ:
2025
1/30

2025-TSQ-ĐB-CTTA-05

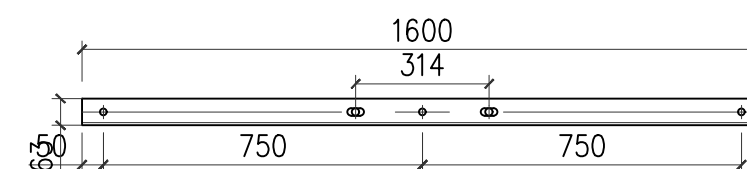
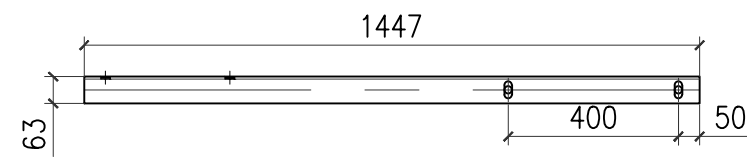
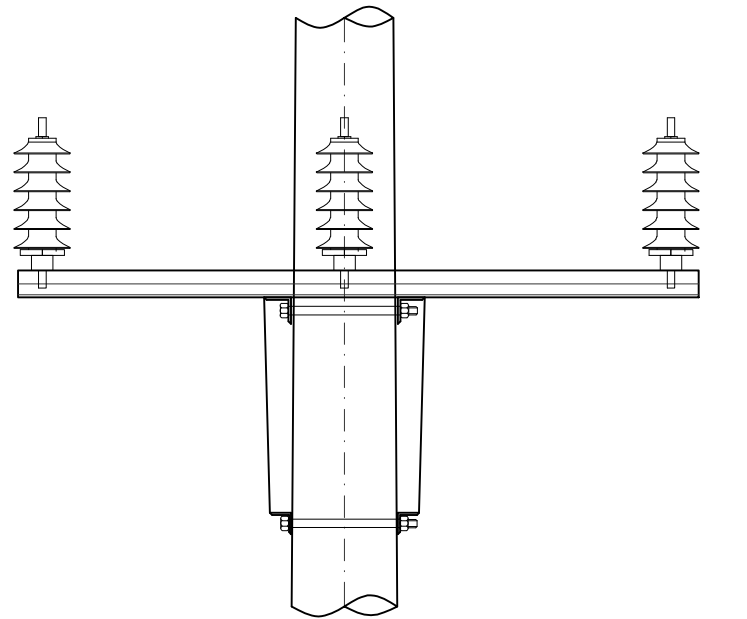

THANH BẮT CSV - 3

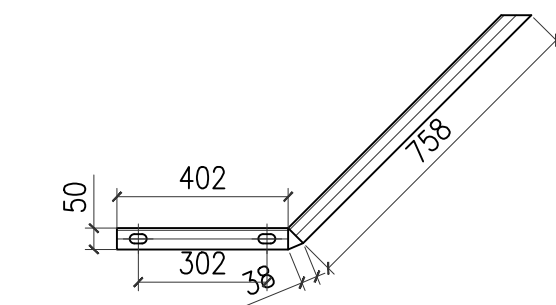

THANH CHỐNG - 2

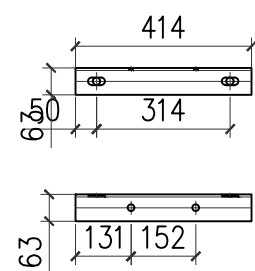

THANH BẮT ĐẦU CÁP - 4

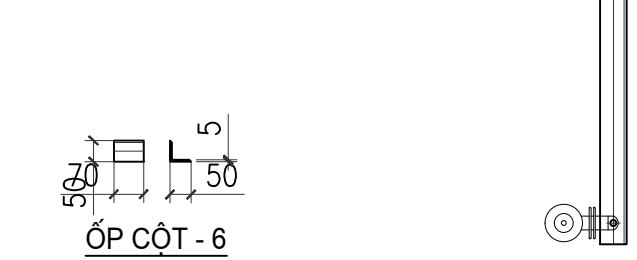
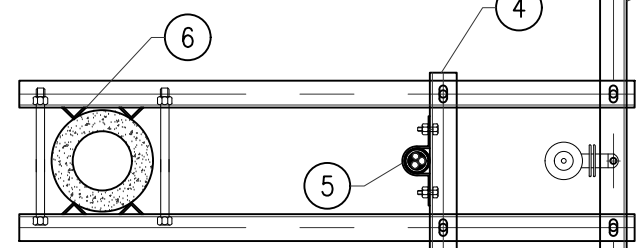
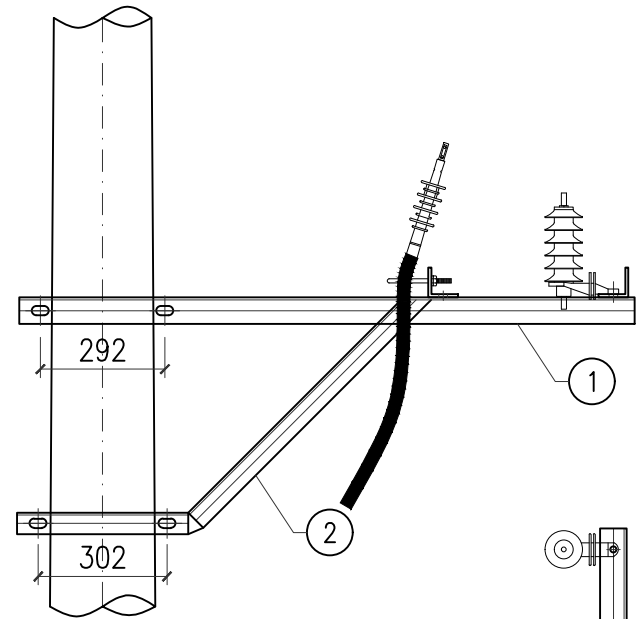

THANH BẮT CSV - 3

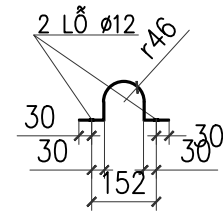

THANH BẮT CSV - 3

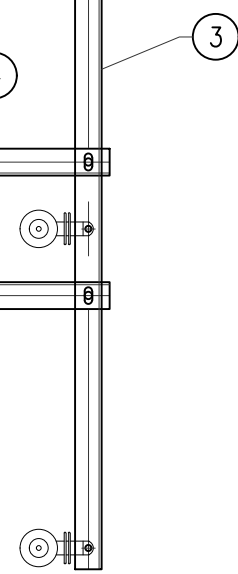

THANH BẮT CSV - 3

STT	TÊN CHI TIẾT	QUY CÁCH	KÍCH THƯỚC	SỐ LƯỢNG	TRỌNG LƯỢNG	
					ĐƠN VỊ	TOÀN BỘ
1	THANH XÀ CHÍNH	L63x63x6	1447	2	10.68	21.36
2	CHỐNG XÀ	L50x50x5	1198	2	4.52	9.03
3	THANH BẮT CSV	L63x63x6	1600	1	9.15	9.15
4	THANH ĐỖ ĐẦU CÁP	L63x63x6	414	1	2.37	2.37
5	CÔ LIÊ ÔM CÁP	D: 40x4	358	1	0.45	0.45
6	ỚP CỘT	L50x50x5	63	8	0.24	1.90
7	BU LÔNG M20x350	CT3ø20	350	4	0.86	3.46
8	BU LÔNG M16x45	CT3ø16	45	6	0.07	0.43
9	DÂY NỐI ĐẤT	ø12	2000	1	1.78	1.78
	TẤM NỐI ĐẤT	-40x4	60	2	0.08	0.16
KHỐI LƯỢNG TỔNG CỘNG:						50.09kG

Ghi chú:

- 1- TẤT CẢ CÁC CHI TIẾT PHẢI ĐƯỢC MẠ KẼM NHÚNG NÓNG THEO TIÊU CHUẨN 18 TCN04-92
2- QUE HÀN LOẠI 302 HOẶC TƯƠNG ĐƯƠNG. CHIỀU CAO ĐƯỜNG HÀN h=6mm
3- DÂY TIẾP ĐỊA ĐƯỢC BẮT LÊN XÀ TẦNG TRÊN
4- SƠ ĐỒ BỐ TRÍ TRÊN CỘT XEM TRONG BẢN VẼ SƠ ĐỒ CỘT ĐẦU NỐI

CÔNG TY CỔ PHẦN TSQ VIỆT NAM			PHẦN CHI TIẾT TRUNG ÁP			
CÔNG TRÌNH: CÁP ĐIỆN CHO CỤM DÂN CƯ KHU VỰC ĐỀ TÀNG QUÁI, XÃ MƯỜNG ẢNH, TỈNH ĐIỆN BIÊN			XÀ ĐỖ ĐẦU CÁP & CHỐNG SÉT VAN XĐC&CSV-1			
Giám đốc	Nguyễn Hữu Quý					
C.N.T.K	Nguyễn Hữu Quý					
C.T.T.K.Đ	Lê Văn Bình					
C.T.T.K.XD	Nguyễn Minh Sơn		B.C.K.T.K.T	2025	2025-TSQ-ĐB-CTTA-06	
Thiết kế	Đình Minh Dương		Tỷ lệ:	1/30		

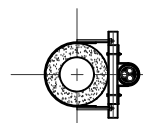

MẶT CẮT 5-5

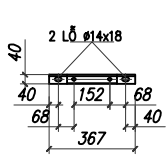

THANH ĐỠ CÁP

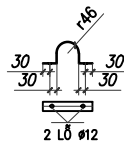

CÔLIÊÔM CÁP

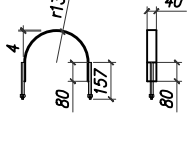

CỔ ĐỀ ÔM CỘT

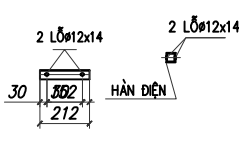

THANH KÈM

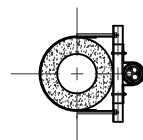

MẶT CẮT 4-4

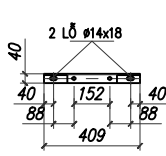

THANH ĐỠ CÁP

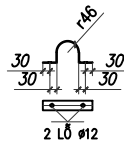

CÔLIÊÔM CÁP

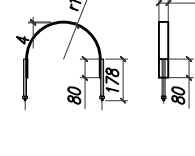

CỔ ĐỀ ÔM CỘT

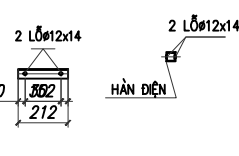

THANH KÈM

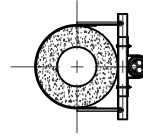

MẶT CẮT 3-3

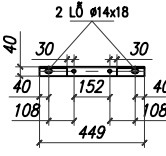

THANH ĐỠ CÁP

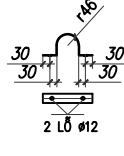

CÔLIÊÔM CÁP

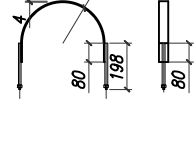

CỔ ĐỀ ÔM CỘT

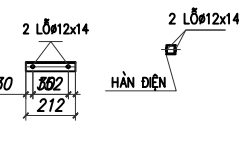

THANH KÈM

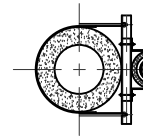

MẶT CẮT 2-2

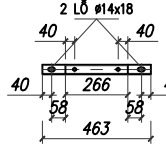

THANH ĐỠ CÁP

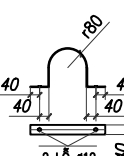

CÔLIÊÔM CÁP

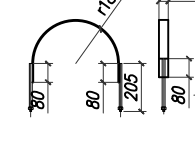

CỔ ĐỀ ÔM CỘT

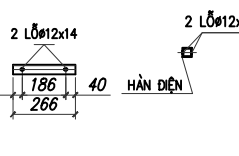

THANH KÈM

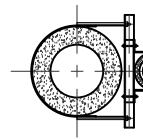

MẶT CẮT 1-1

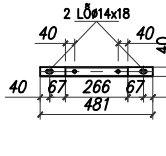

THANH ĐỠ CÁP

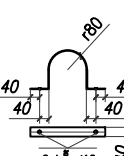

CÔLIÊÔM CÁP

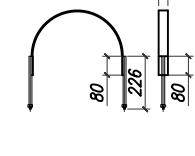

CỔ ĐỀ ÔM CỘT

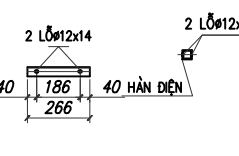

THANH KÈM

GHI CHÚ:

- CÁC CHI TIẾT GIA CÔNG XONG PHẢI VỆ SINH SẠCH SẼ VÀ MẠ KÈM NHÚNG NÓNG $\geq 80\mu\text{m}$.
- CÁC MỐI HÀN PHẢI CHẮC CHẮN VÀ CÓ ĐỘ CAO $H=6\text{MM}$.
- VỊ TRÍ CÁC MẶT CẮT XEM BẢN VẼ CỘT ĐẦU NỔI CÁP NGẦM TẠI ĐIỂM ĐẦU

BẢNG KÊ VẬT LIỆU CỐ ĐỀ ĐỠ CÁP GĐC1-16							
Số hiệu	Tên chi tiết	Quy cách (mm)	Kích thước (mm)	Số lượng	Khối lượng		Ghi chú
					Đơn vị	Toàn bộ	
Mặt cắt 1-1	Cổ đề ôm cột	d = 4	40 x 759	1	0.95	0.95	
	Thanh đỡ cáp	L40x40x4	481	1	1.16	1.16	
	Thanh kèm	L40x40x4	266	1	0.64	0.64	
	Cổ đề ôm cáp	d = 4	40 x 577	1	0.72	0.72	
	Bu lông	CT3 ø12	226	2	0.20	0.40	
	Đai ốc + vòng đệm	M12		2	0.02	0.04	
	Bu lông	CT3 ø12	65	2	0.06	0.12	
	Đai ốc + vòng đệm	M12		2	0.02	0.04	
Mặt cắt 2-2	Cổ đề ôm cột	d = 4	40 x 730	1	0.92	0.92	
	Thanh đỡ cáp	L40x40x4	463	1	1.12	1.12	
	Thanh kèm	L40x40x4	266	1	0.64	0.64	
	Cổ đề ôm cáp	d = 4	40 x 577	1	0.72	0.72	
	Bu lông	CT3 ø12	218	2	0.19	0.39	
	Đai ốc + vòng đệm	M12		2	0.02	0.04	
	Bu lông	CT3 ø12	65	2	0.06	0.12	
	Đai ốc + vòng đệm	M12		2	0.02	0.04	
Mặt cắt 3-3	Cổ đề ôm cột	d = 4	40 x 708	1	0.89	0.89	
	Thanh đỡ cáp	L40x40x4	449	1	1.09	1.09	
	Thanh kèm	L40x40x4	212	1	0.51	0.51	
	Cổ đề ôm cáp	d = 4	40 x 393	1	0.49	0.49	
	Bu lông	CT3 ø12	198	2	0.18	0.35	
	Đai ốc + vòng đệm	M12		2	0.02	0.04	
	Bu lông	CT3 ø12	65	2	0.06	0.12	
	Đai ốc + vòng đệm	M12		2	0.02	0.04	
Mặt cắt 4-4	Cổ đề ôm cột	d = 4	40 x 645	1	0.81	0.81	
	Thanh đỡ cáp	L40x40x4	409	1	0.99	0.99	
	Thanh kèm	L40x40x4	212	1	0.51	0.51	
	Cổ đề ôm cáp	d = 4	40 x 393	1	0.49	0.49	
	Bu lông	CT3 ø12	178	2	0.16	0.32	
	Đai ốc + vòng đệm	M12		2	0.02	0.04	
	Bu lông	CT3 ø12	65	2	0.06	0.12	
	Đai ốc + vòng đệm	M12		2	0.02	0.04	
Mặt cắt 5-5	Cổ đề ôm cột	d = 4	40 x 579	1	0.73	0.73	
	Thanh đỡ cáp	L40x40x4	367	1	0.89	0.89	
	Thanh kèm	L40x40x4	212	1	0.51	0.51	
	Cổ đề ôm cáp	d = 4	40 x 393	1	0.49	0.49	
	Bu lông	CT3 ø12	157	2	0.14	0.28	
	Đai ốc + vòng đệm	M12		2	0.02	0.04	
	Bu lông	CT3 ø12	65	2	0.06	0.12	
	Đai ốc + vòng đệm	M12		2	0.02	0.04	
Khối lượng tổng cộng						18.03 kg	

CÔNG TY CỔ PHẦN TSQ VIỆT NAM				PHẦN CHI TIẾT TRUNG ÁP		
CÔNG TRÌNH: CÁP ĐIỆN CHO CỤM DÂN CƯ KHU VỰC ĐỀ TÀNG QUÁI, XÃ MƯỜNG ẢNG, TỈNH ĐIỆN BIÊN				GIÁ ĐỠ CÁP LÊN CỘT GĐC-16		
Giám đốc	Nguyễn Hữu Quý					
C.N.T.K	Nguyễn Hữu Quý					
C.T.T.K.Đ	Lê Văn Bình					
C.T.T.K.XD	Nguyễn Minh Sơn			B.C.K.T.K.T	2025	2025-TSQ-ĐB-CTTA-07
Thiết kế	Đình Minh Dương			Tỷ lệ:	1/30	

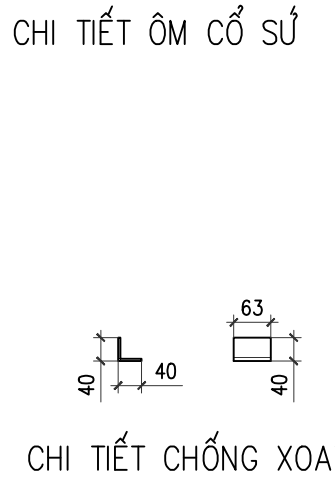
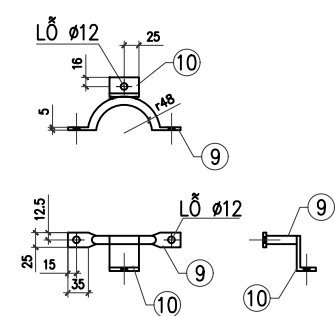
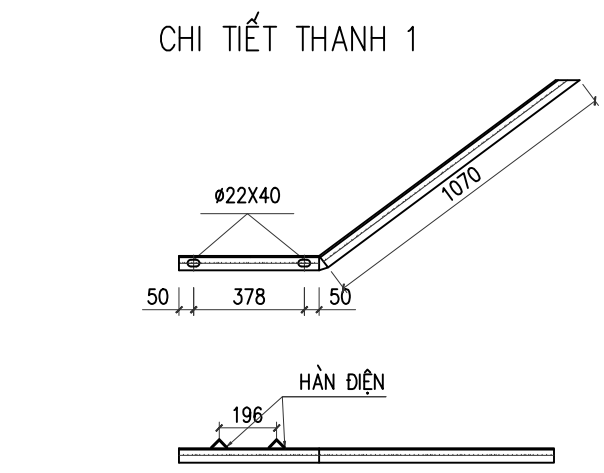
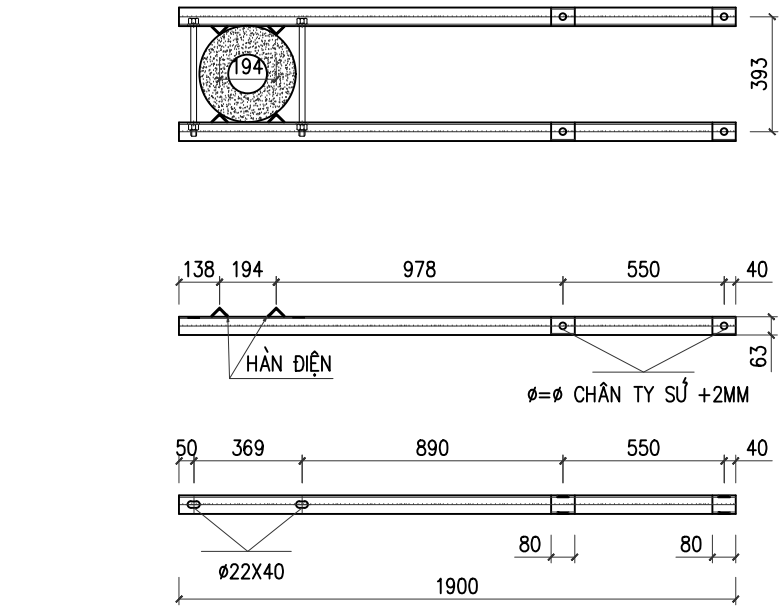
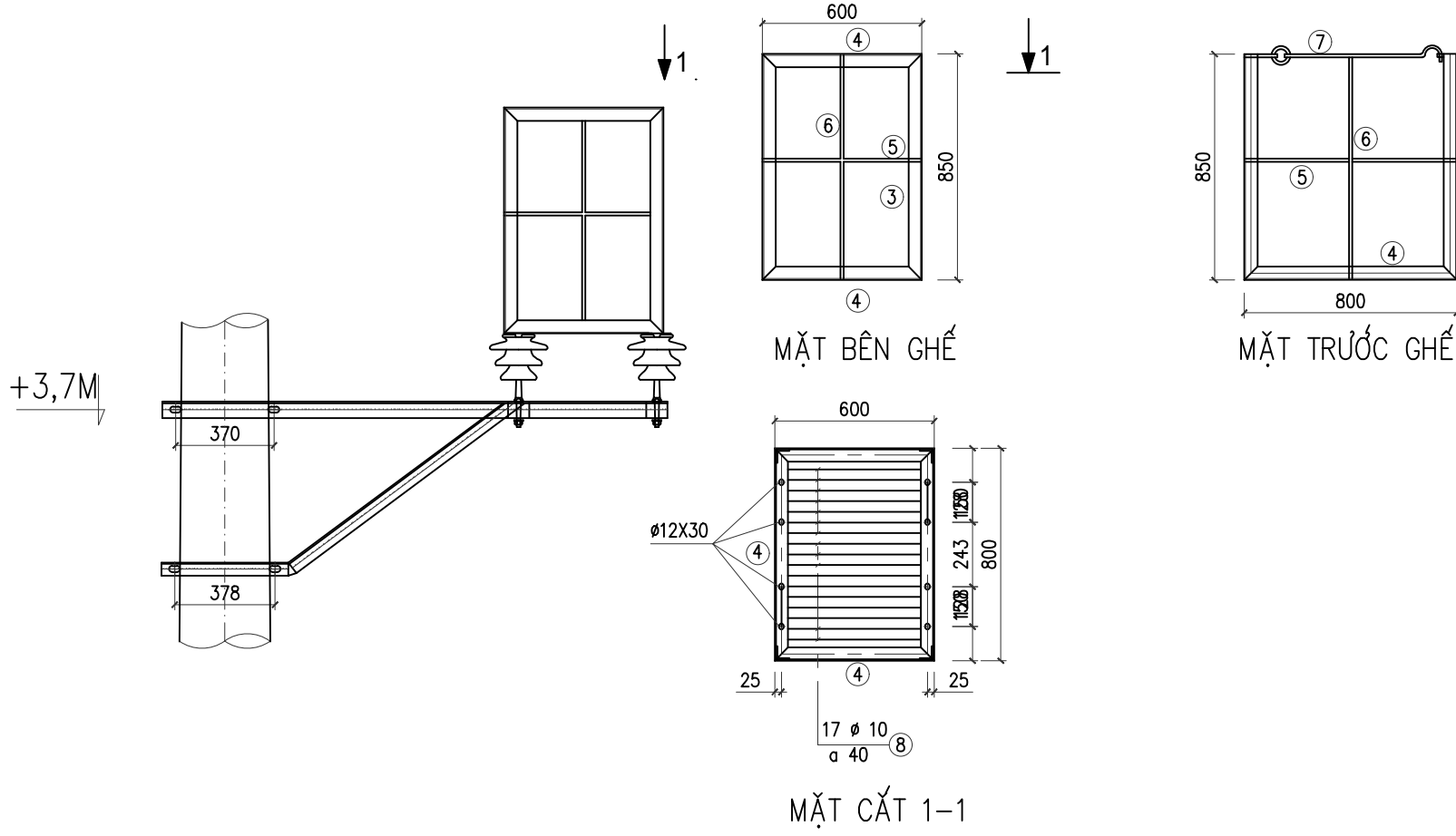

BẢNG TỔNG HỢP KHỐI LƯỢNG

STT	TÊN CHI TIẾT	QUY CÁCH	KÍCH THƯỚC	SỐ LƯỢNG	TRỌNG LƯỢNG	
					ĐƠN VỊ	TOÀN BỘ
1	THANH XÀ	L63x63x6	1900	2	10.87	21.74
1A	ỐP CHÂN SỬ	L63x63x6	80	4	0.46	1.83
2	THANH CHỐNG	L50x50x5	1548	2	5.84	11.67
3	KHUNG GHẾ	L50x50x5	850	4	3.20	12.82
4	KHUNG GHẾ	L50x50x5	2800	1	10.56	10.56
5	LAN CAN	CT3 Ø12	1940	1	1.72	1.72
6	LAN CAN	CT3 Ø12	840	3	0.75	2.24
7	THANH MÓC CỬA	CT3 Ø12	1014	1	0.90	0.90
8	SÀN GHẾ	CT3 Ø10	590	23	0.36	8.28
9	CỔ DÈ	D=6x50	100	8	0.24	1.88
10	ĐỖ GHẾ	CT3 Ø14	230	8	0.28	2.23
11	CHỐNG XOAY	L40x40x4	63	4	0.15	0.61
12	BU LÔNG M20	CT3Ø20	400	4	0.99	3.95
	ĐAI ỐC VÒNG ĐỆM	M20		4	0.07	0.28
13	BU LÔNG M14	CT3 Ø14	45	16	0.03	0.44
	ĐAI ỐC+VÒNG ĐỆM M14	M14		16	0.02	0.24
KHỐI LƯỢNG TỔNG CỘNG:					81.39KG	

GHI CHÚ:

- TOÀN BỘ CÁC CHI TIẾT ĐƯỢC MẠ KẼM NHÚNG NÓNG THEO TIÊU CHUẨN 18 TCN04-92 HOẶC TƯƠNG ĐƯƠNG
- CÁC CHI TIẾT KHI GIA CÔNG XONG PHẢI ĐƯỢC LẮP THỬ TẠI XƯỞNG CHẾ TẠO ĐỂ KỊP THỜI PHÁT HIỆN SAI SÓT
- QUE HÀN SỬ DỤNG LÀ : N42

CÔNG TY CỔ PHẦN TSQ VIỆT NAM			PHẦN CHI TIẾT TRUNG ÁP		
CÔNG TRÌNH: CẤP ĐIỆN CHO CỤM DÂN CƯ KHU VỰC ĐỀ TÀI QUÁI, XÃ MƯỜNG ẢNG, TỈNH ĐIỆN BIÊN			GHẾ CÁCH ĐIỆN LẮP TRÊN CỘT LT 16M GCD-16		
Giám đốc	Nguyễn Hữu Quý				
C.N.T.K	Nguyễn Hữu Quý				
C.T.T.K.Đ	Lê Văn Bình				
C.T.T.K.XD	Nguyễn Minh Sơn		B.C.K.T.K.T	2025	2025-TSQ-ĐB-CTTA-08
Thiết kế	Đình Minh Dương		Tỷ lệ:	1/30	

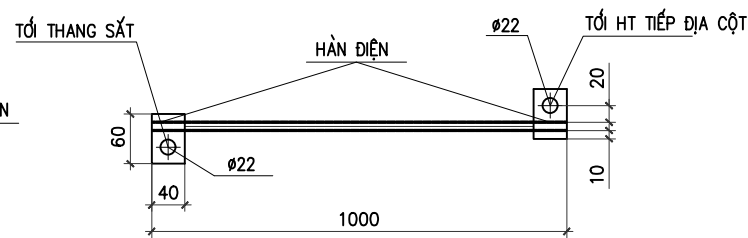
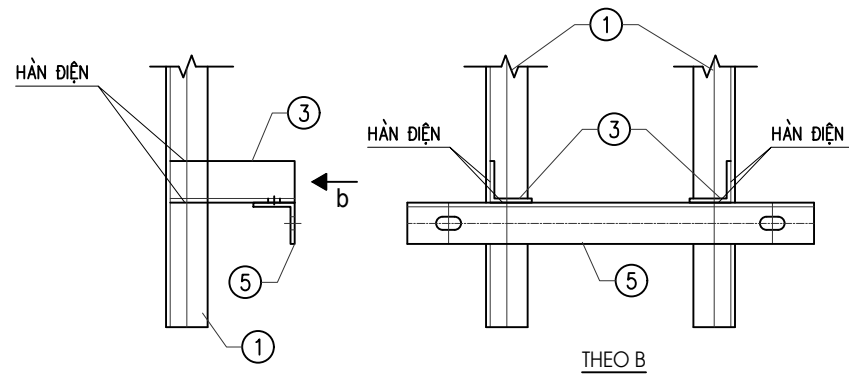
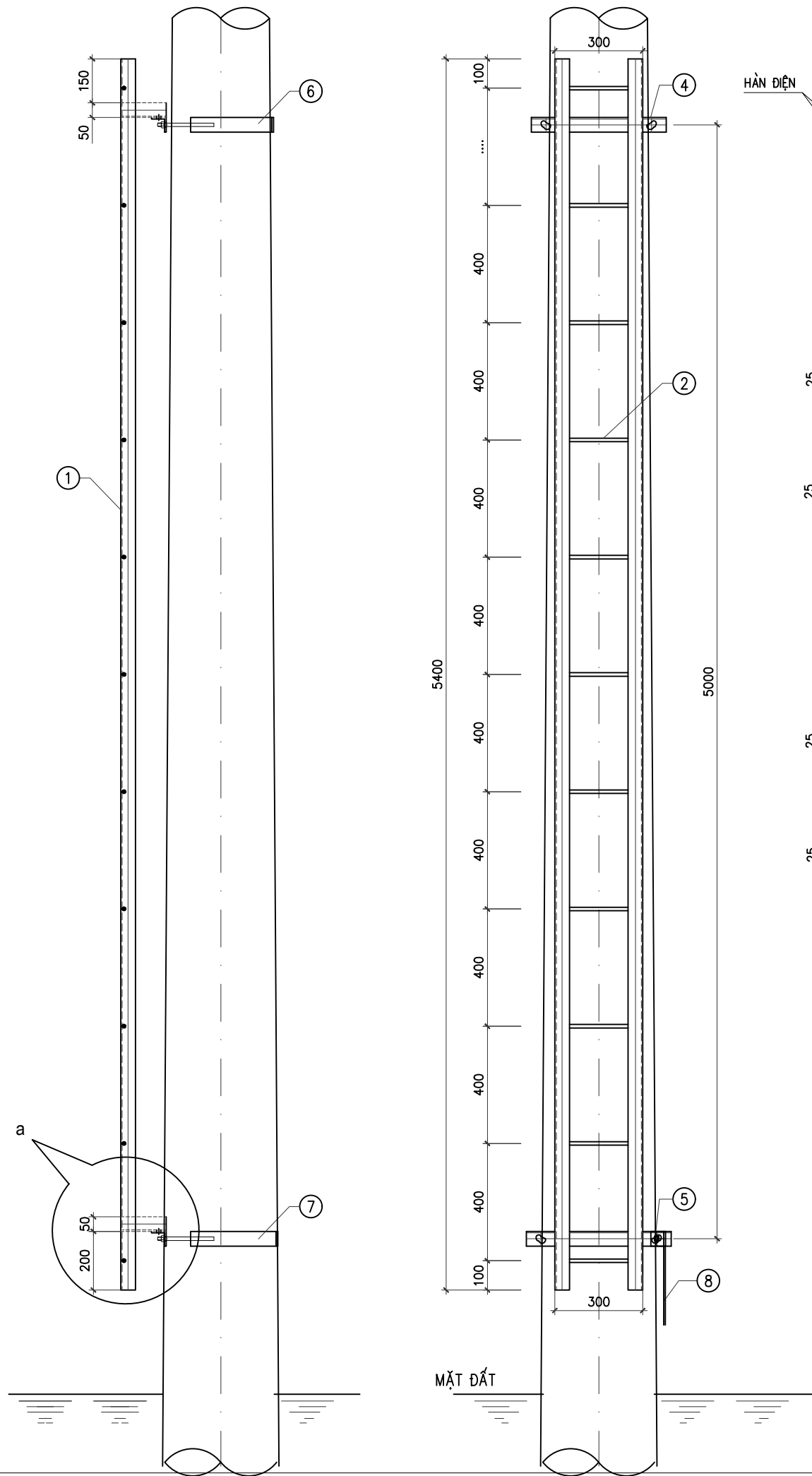

NỐI ĐẤT - 8
TL: 1/7.5

BẢNG TỔNG HỢP KHỐI LƯỢNG

stt	tên chi tiết	quy cách	kích thước	số lượng	trọng lượng	
					đơn vị	toàn bộ
1	KHUNG THANG	L50x50x5	5400	2	20.35	40.70
2	THANH NGANG	Ø12	290	14	0.26	3.64
3	THANH KÈM	L50x50x5	150	4	0.57	2.28
4	THANH ỐP TRÊN	L50x50x5	480	1	1.81	1.81
5	THANH ỐP DƯỚI	L50x50x5	495	1	1.87	1.87
6	CÔLÊ TRÊN	-50x6	670	1	1.58	1.58
7	BU LÔNG M14x200	CT3Ø14	200	2	0.31	0.62
7	CÔLÊ DƯỚI	-50x6	730	1	1.72	1.72
7	BU LÔNG M14x220	CT3Ø14	220	2	0.33	0.66
8	DÂY NỐI ĐẤT	Ø12	1000	1	0.89	0.89
8	TẮM NỐI ĐẤT	-40x4	60	2	0.08	0.16
KHỐI LƯỢNG TỔNG CỘNG :					55.93 KG	

ghi chú:

- 1- TẤT CẢ CÁC CHI TIẾT PHẢI ĐƯỢC MẠ KÈM NHÚNG NÓNG THEO TIÊU CHUẨN 18 TCN04-92
- 2- QUE HÀN LOẠI 42 HOẶC TƯƠNG ĐƯƠNG. CHIỀU CAO ĐƯỜNG HÀN h=6mm
- 3- BULÔNG, ĐAI ỐC, VÒNG ĐỆM ĐƯỢC CHẾ TẠO THEO TIÊU CHUẨN TCVN 1916-95
- 4- DÂY TIẾP ĐỊA ĐƯỢC BẮT VÀO TIẾP ĐỊA CỦA CỘT

CÔNG TY CỔ PHẦN TSQ VIỆT NAM

PHẦN CHI TIẾT TRUNG ÁP

CÔNG TRÌNH: CẤP ĐIỆN CHO CỤM DÂN CƯ KHU VỰC ĐỀ TÀNG QUÁI, XÃ MƯỜNG ẢNH, TỈNH ĐIỆN BIÊN

Giám đốc	Nguyễn Hữu Quý
C.N.T.K	Nguyễn Hữu Quý
C.T.T.K.Đ	Lê Văn Bình
C.T.T.K.XD	Nguyễn Minh Sơn
Thiết kế	Đinh Minh Dương



THANG TRÈO TT-5

B.C.K.T.K.T	2025
Tỷ lệ:	1/30

2025-TSQ-ĐB-CTTA-09

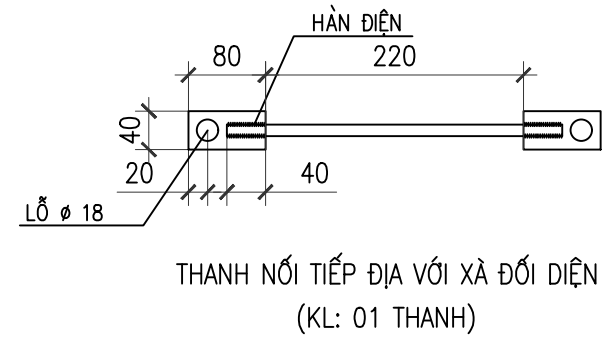
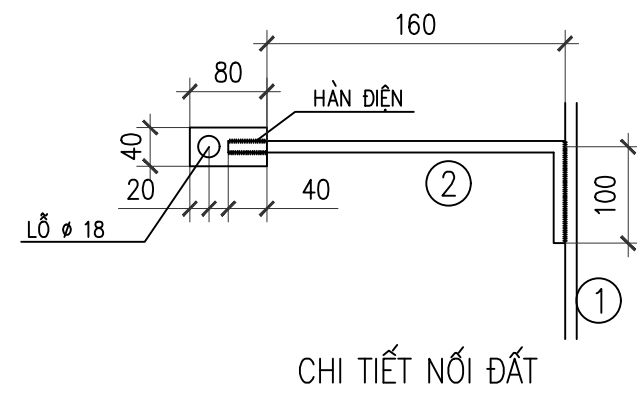
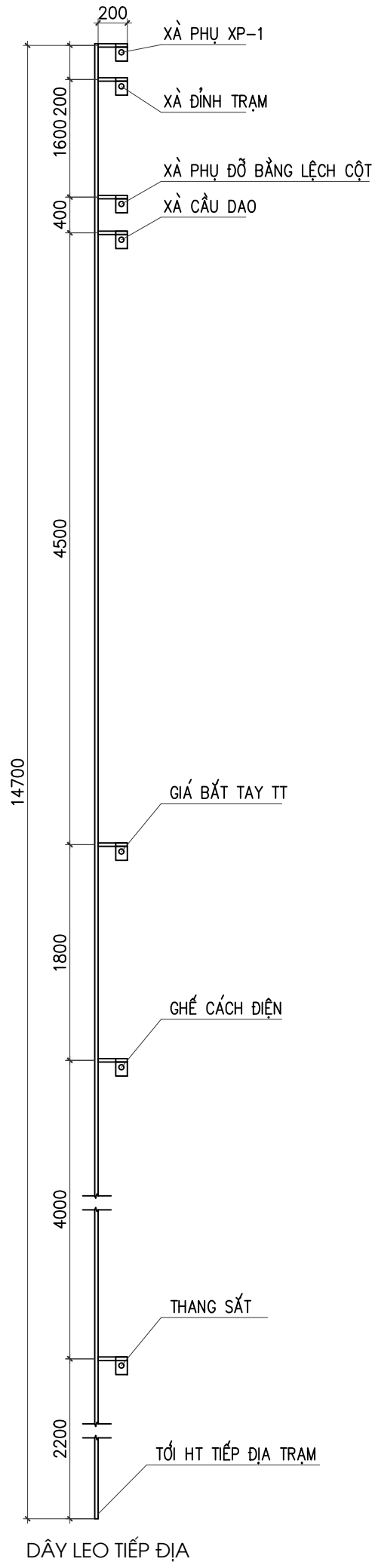

BẢNG KÊ NGUYÊN VẬT LIỆU							
STT	Tên thiết bị và vật liệu	Mã hiệu	Kích thước (mm)	Số lượng	Đơn vị	Toàn bộ	Ghi chú
		Qui cách			Khối lượng(kg)		
1	Dây nối tiếp địa	d=10	17.400	1	10,79	10,79	
2	Cờ tiếp địa	- 40x4	60	9	0,08	0,68	
3	Bu lông, đai ốc, vòng đệm CT3-Φ16	M16x50	50	9	0,16	1,43	
Khối lượng tổng cộng: 12,9kg							

GHI CHÚ:

- TOÀN BỘ CÁC CHI TIẾT ĐƯỢC MẠ KẼM NHÚNG NÓNG THEO TCVN. CHIỀU DÀY LỚP MẠ $\geq 80\mu m$.
- LIÊN KẾT DÂY VÀ CỌC, GIỮA DÂY VÀ DÂY BẰNG HÀN ĐIỆN. CÁC MỐI HÀN PHẢI SƠN CHỐNG GỈ VÀ 1 LỚP SƠN ĐEN.
- ĐỘ SÂU CHÔN DÂY NỐI ĐẤT CÁCH MẶT ĐẤT 0,8m.
- DIỆN TRỞ NỐI ĐẤT CỦA TRẠM PHẢI ĐẢM BẢO $R_{nd} \leq 10 \Omega$.
- SAU KHI LẮP ĐẶT TIẾP ĐỊA PHẢI LẮP ĐẤT, TƯỚI NƯỚC, ĐẦM CHẶT.

CÔNG TY CỔ PHẦN TSQ VIỆT NAM				PHẦN CHI TIẾT TRUNG ÁP		
CÔNG TRÌNH: CẤP ĐIỆN CHO CỤM DÂN CƯ KHU VỰC ĐỀ TÀNG QUÁI, XÃ MƯỜNG ẢNG, TỈNH ĐIỆN BIÊN				DÂY LEO TIẾP ĐỊA DLTĐ-CD		
Giám đốc	Nguyễn Hữu Quý					
C.N.T.K	Nguyễn Hữu Quý					
C.T.T.K.Đ	Lê Văn Bình					
C.T.T.K.XD	Nguyễn Minh Sơn			B.C.K.T.K.T	2025	2025-TSQ-ĐB-CTTA-10
Thiết kế	Đình Minh Dương			Tỷ lệ:	1/30	

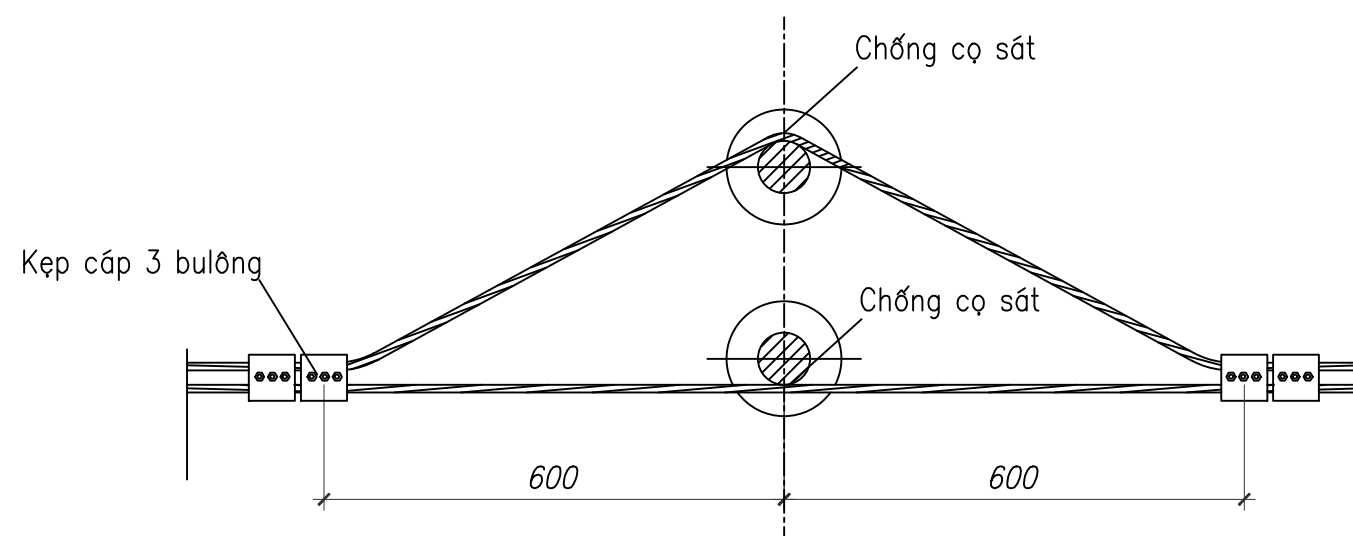
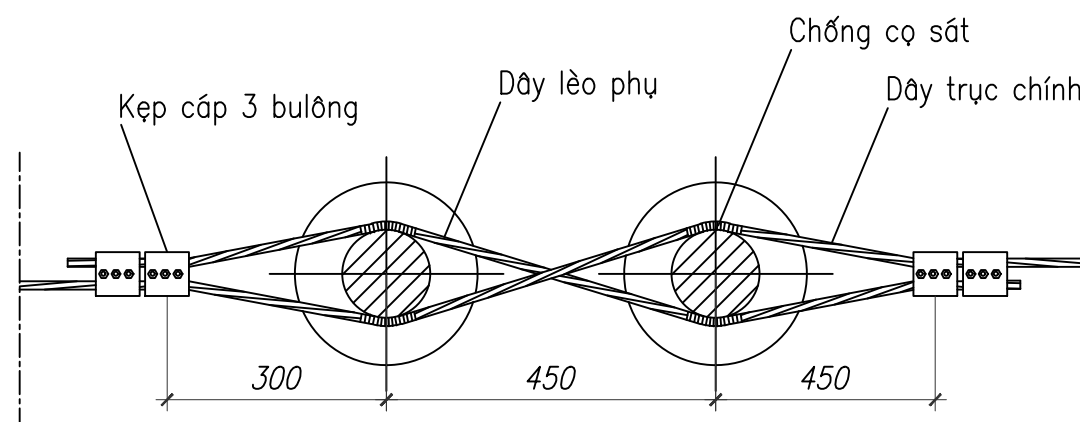

CÁCH BUỘC DÂY SỬ ĐỒ VƯỢT

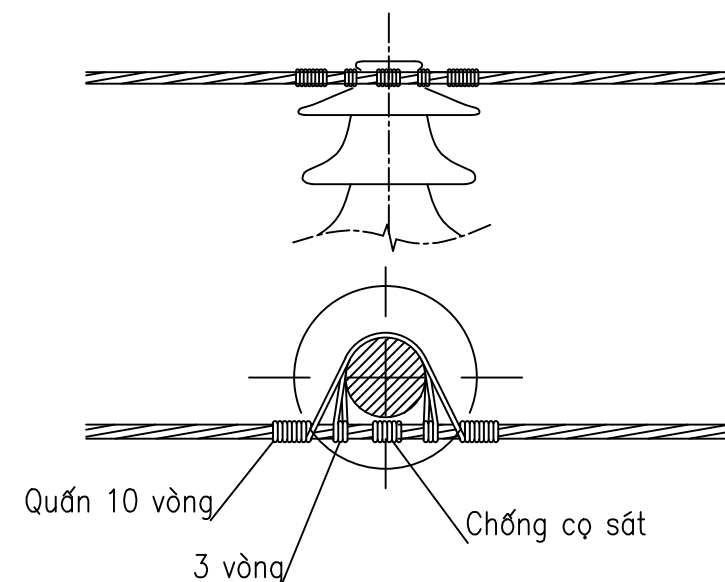

CÁCH BUỘC DÂY SỬ ĐỒ THẲNG

CÔNG TY CỔ PHẦN TSQ VIỆT NAM			PHẦN CHI TIẾT TRUNG ÁP		
CÔNG TRÌNH: CẤP ĐIỆN CHO CỤM DÂN CƯ KHU VỰC ĐỀ TÀI QUÁI, XÃ MƯỜNG ẢNH, TỈNH ĐIỆN BIÊN			BẢN VẼ CÁCH BUỘC DÂY TRẦN TRÊN SỬ ĐÚNG		
Giám đốc	Nguyễn Hữu Quý				
C.N.T.K	Nguyễn Hữu Quý				
C.T.T.K.Đ	Lê Văn Bình				
C.T.T.K.XD	Nguyễn Minh Sơn		B.C.K.T.K.T	2025	2025-TSQ-ĐB-CTTA-11
Thiết kế	Đinh Minh Dương		Tỷ lệ:	1/10	

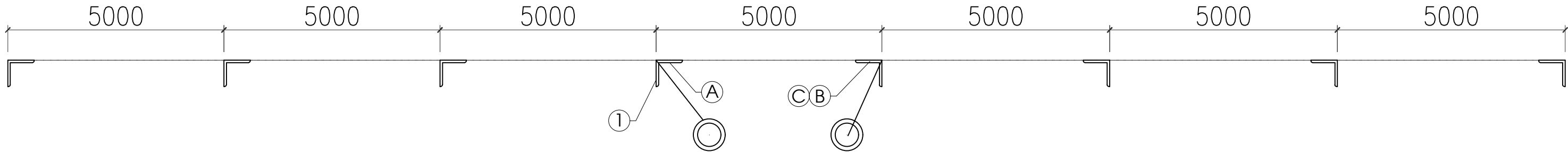

MẶT BẰNG ĐÓNG CỌC TIẾP ĐỊA

GHI CHÚ :

- 1- TẤT CẢ CÁC CHI TIẾT BẰNG THÉP ĐỀU PHẢI MẠ KẼM NHÚNG NÓNG THEO TCVN 18TCN-04-92.
2- LIÊN KẾT DÂY VÀ CỌC, GIỮA DÂY VÀ DÂY BẰNG HÀN ĐIỆN KẾT NỐI VỚI HỆ TIẾP ĐỊA HIỆN TRẠNG.
3- ĐỘ SÂU CHÔN DÂY NỐI ĐẤT CÁCH MẶT ĐẤT 0,8m.
4- ĐIỆN TRỞ NỐI ĐẤT PHẢI ĐẢM BẢO $R_{nd} \leq 15 \Omega$.
5- SAU KHI LẮP ĐẶT TIẾP ĐỊA PHẢI LẤP ĐẤT, TÚI NƯỚC, ĐẦM CHẶT.
6- BẢN VẼ NÀY XEM CÙNG BẢN VẼ CHI TIẾT NỐI ĐẤT.

- (A) ĐIỂM ĐẦU TIẾP ĐỊA ĐẶT TRUNG TÍNH.
(B) ĐIỂM ĐẦU TIẾP ĐỊA CHỐNG SÉT.
(C) ĐIỂM ĐẦU TIẾP ĐỊA KẾT CẤU THÉP.

BẢNG TỔNG HỢP KHỐI LƯỢNG HỆ THỐNG TIẾP ĐỊA

STT	TÊN CHI TIẾT	MÃ HIỆU QUY CÁCH	KÍCH THƯỚC (MM)	SỐ LƯỢNG	TRỌNG LƯỢNG (KG)	
					ĐƠN VỊ	TOÀN BỘ
1	CỌC TIẾP ĐỊA	L63x63x6	1500	8	14.30	68.64
2	SẮT TIẾP ĐỊA	Đ: 40x4	5000	7	6.28	43.96
3	DÂY NỐI ĐẤT	ø12	3000	3	2.66	7.98
4	CỜ NỐI ĐẤT	-40x4	80	3	0.08	0.24
5	BULÔNG M14x45	CT3ø14	45	3	0.12	0.36
6	TÁP ĐẦU CỌC	L63x63x6	100	8	0.57	4.56
KHỐI LƯỢNG TỔNG CỘNG:					125,74kg	

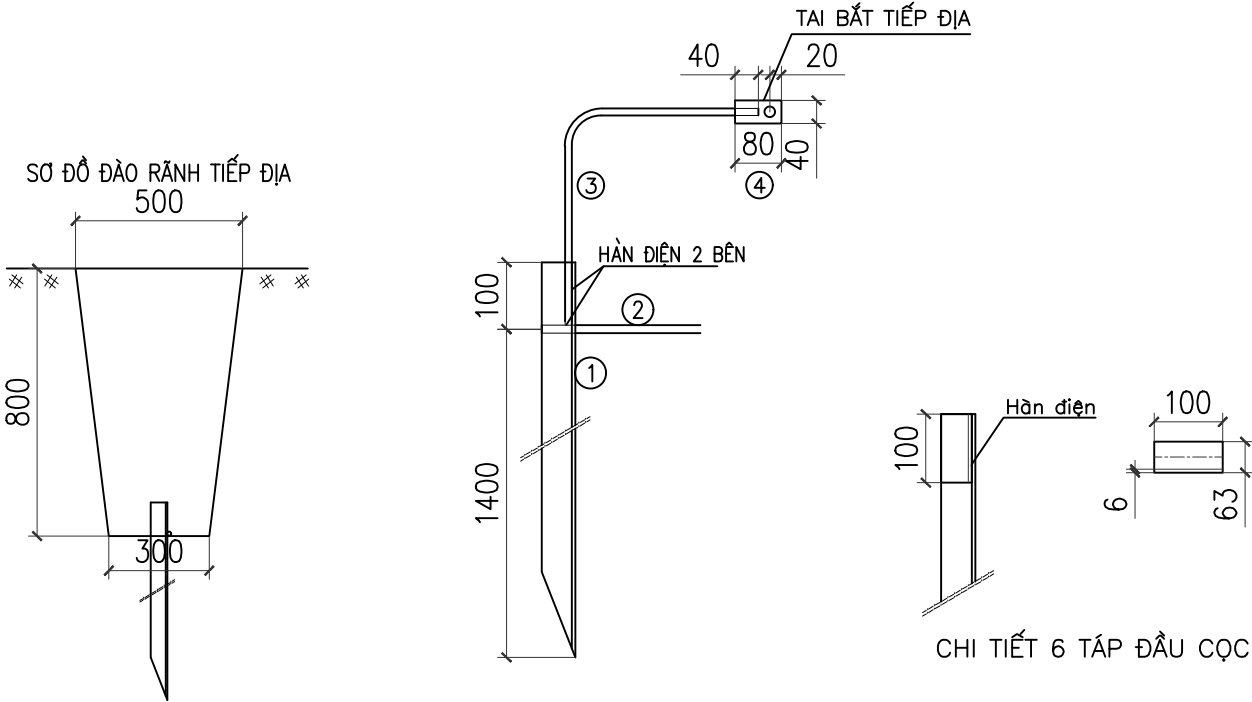

CÔNG TY CỔ PHẦN TSQ VIỆT NAM			PHẦN CHI TIẾT TRUNG ÁP		
CÔNG TRÌNH: CẤP ĐIỆN CHO CỤM DÂN CƯ KHU VỰC ĐÈO TÀNG QUÁI, XÃ MƯỜNG ẢNG, TỈNH ĐIỆN BIÊN			TIẾP ĐỊA RC-8		
Giám đốc	Nguyễn Hữu Quý				
C.N.T.K	Nguyễn Hữu Quý				
C.T.T.K.Đ	Lê Văn Bình				
C.T.T.K.XD	Nguyễn Minh Sơn		B.C.K.T.K.T	2025	2025-TSQ-ĐB-CTTA-12
Thiết kế	Đình Minh Dương		Tỷ lệ:	1/20	

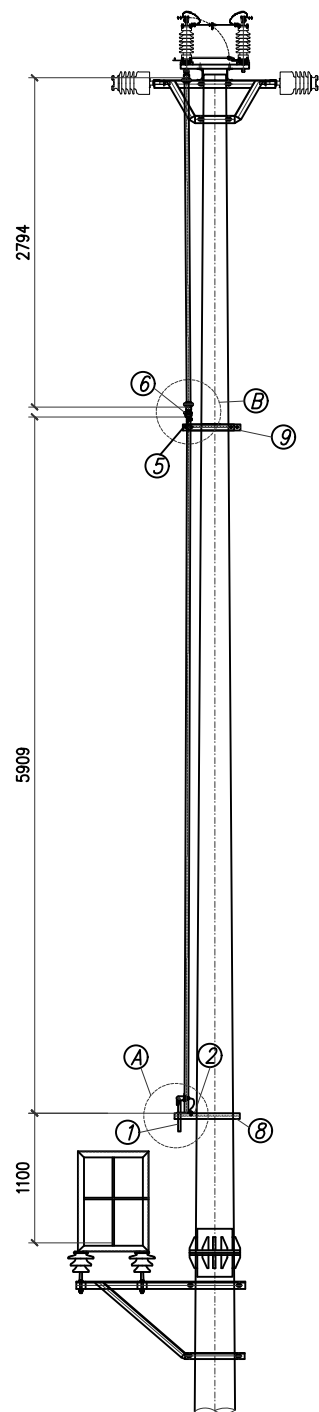

BỐ TRÍ TAY THAO TÁC TRÊN CỘT

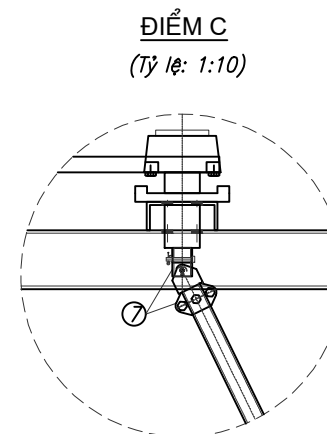
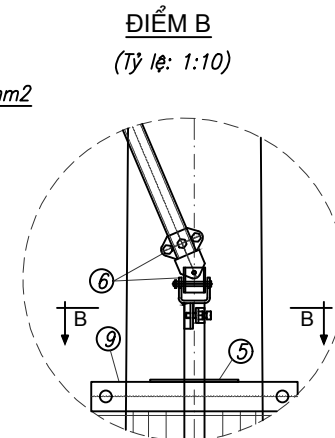
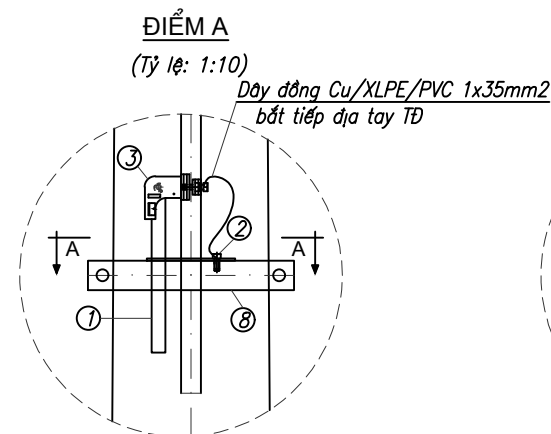
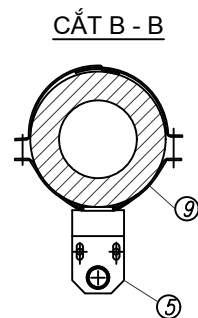
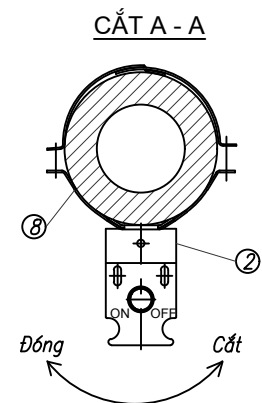

CHÚ THÍCH:

- ① Tay đóng ngắt
② Bích định vị tay đóng ngắt
③ Cụm tay đóng ngắt $\varnothing 28 \times 34$
④ Thanh truyền động $\varnothing 28 \times 34$
⑤ Bích định vị trung gian
⑥ Cụm khớp nối trung gian
⑦ Cụm khớp nối trên
⑧ đai ôm bích định vị cụm tay đóng ngắt
⑨ đai ôm bích định vị trung gian
⑩ Thanh truyền động $\varnothing 28 \times 34$

THANH TRUYỀN ĐỘNG ⑩
(ống thép mạ kẽm F28x34; TL 1:30)

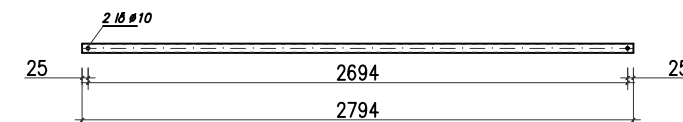

THANH TRUYỀN ĐỘNG ④
(ống thép mạ kẽm F28x34; TL 1:30)

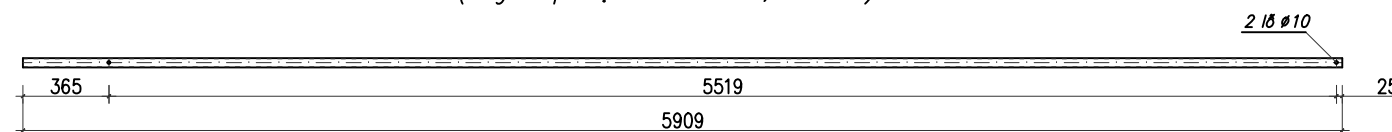

BẢNG KÊ KHỐI LƯỢNG TCD-16

Số hiệu	Tên chi tiết	Quy cách	Kích thước	Số lượng	Khối lượng		Ghi chú
		(mm)	(mm)		Đơn vị	Toàn bộ	
1	Thanh truyền động	Ống $\varnothing 28 \times 34$	2794	1	6,71	6,71	
2	Thanh truyền động	Ống $\varnothing 28 \times 34$	5909	1	14,18	14,18	
Khối lượng tổng cộng						20,89 kg	

GHI CHÚ :

- Các chi tiết gia công xong phải vệ sinh sạch sẽ và mạ kẽm nhúng nóng $\geq 80\mu\text{m}$.
- Các mối hàn phải chắc chắn và có độ cao $h=6\text{mm}$.
- Yêu cầu có chốt chặn hành trình cho truyền động của cầu dao liên động.
- Các chi tiết còn lại đi kèm theo cầu dao do nhà sản xuất cấp.
- Các chi tiết từ 1 đến 9 cấp kèm cầu dao.

CÔNG TY CỔ PHẦN TSQ VIỆT NAM

PHẦN CHI TIẾT TRUNG ÁP

CÔNG TRÌNH: CẤP ĐIỆN CHO CỤM DÂN CƯ KHU VỰC ĐỀ TÀI QUÁI, XÃ MƯỜNG ẢNH, TỈNH ĐIỆN BIÊN

Giám đốc	Nguyễn Hữu Quý	
C.N.T.K	Nguyễn Hữu Quý	
C.T.T.K.Đ	Lê Văn Bình	
C.T.T.K.XD	Nguyễn Minh Sơn	
Thiết kế	Đình Minh Dương	

BỘ TRUYỀN ĐỘNG CẦU DAO BTĐ-CD

B.C.K.T.K.T	2025	2025-TSQ-ĐB-CTTA-13
Tỷ lệ:	1/50	

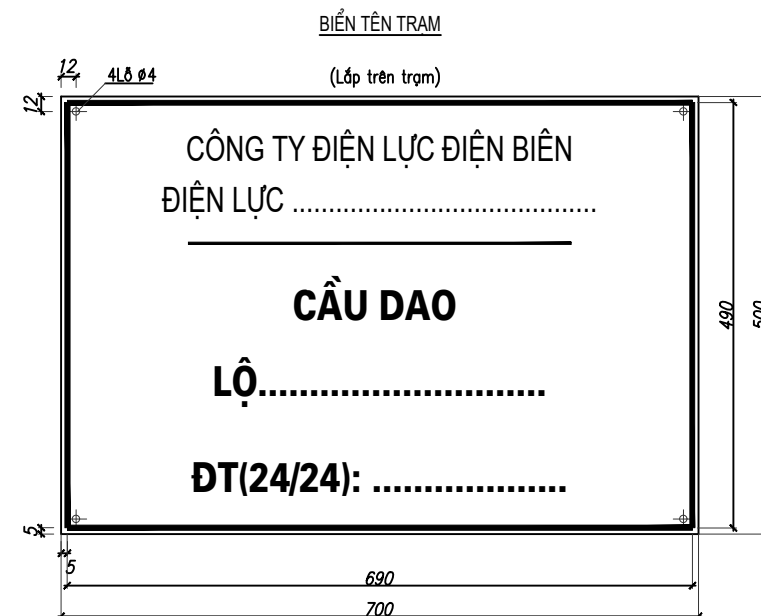

GHI CHÚ:

- BIỂN BÁO TÊN TRẠM:
 - Biển báo tên trạm theo tiêu chuẩn TCVN 2049–77. và theo quyết định số 2894/QĐ – EVNNPC ngày 16 tháng 9 năm 2015 của Tổng Cty điện lực miền bắc.
 - Chiều cao chữ viết con số là 40mm, khoảng trống phía trên biển 30mm, khoảng trống phía dưới biển 35mm. Biển màu trắng , chữ viết màu đen, viền màu đỏ dày 4mm
 - Biển chế tạo bằng thép tấm dày 1,0+0,05mm.
- BIỂN CẮM TRÈO:
 - Biển cấm chế tạo bằng thép tấm dày 0,5+0,05mm. bắt chặt vào ghế bằng dây thép.
 - Viền màu đỏ dày 4mm; biển được cố định vào cột bằng 2 đai thép không gỉ và 2 khóa đai

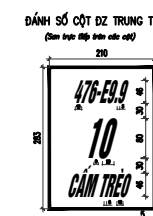
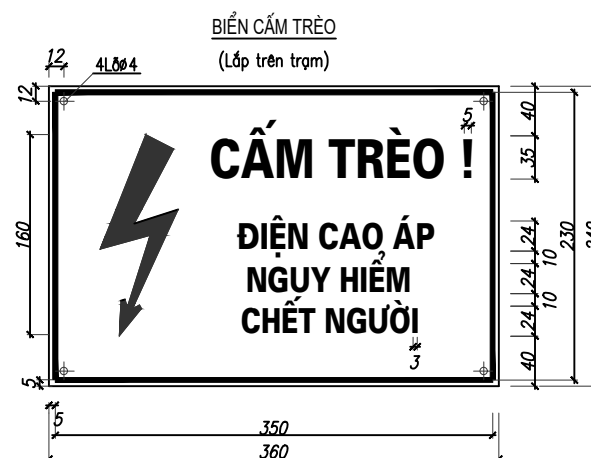
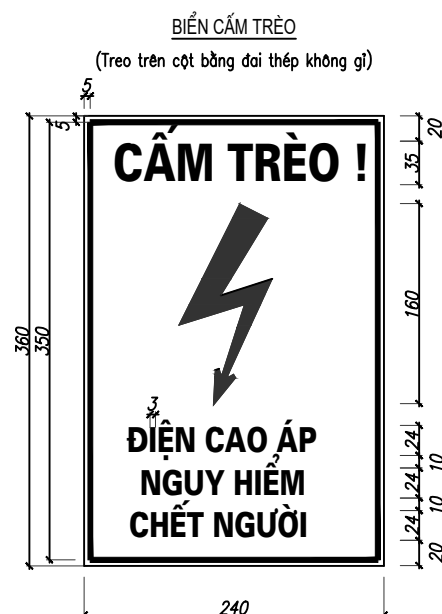

CÔNG TY CỔ PHẦN TSQ VIỆT NAM			PHẦN CHI TIẾT TRUNG ÁP		
CÔNG TRÌNH: CẤP ĐIỆN CHO CỤM DÂN CƯ KHU VỰC ĐỀO TÀNG QUÁI, XÃ MƯỜNG ẢNG, TỈNH ĐIỆN BIÊN			BIỂN BÁO AN TOÀN BB-AT		
Giám đốc	Nguyễn Hữu Quý				
C.N.T.K	Nguyễn Hữu Quý				
C.T.T.K.Đ	Lê Văn Bình				
C.T.T.K.XD	Nguyễn Minh Sơn		B.C.K.T.K.T	2025	2025-TSQ-ĐB-CTTA-14
Thiết kế	Đình Minh Dương		Tỷ lệ:	1/20	

CÁC BẢN VẼ CHI TIẾT PHẦN CÁP NGẦM TRUNG THỂ

PHÍA CÓ RÃNH THOÁT NƯỚC

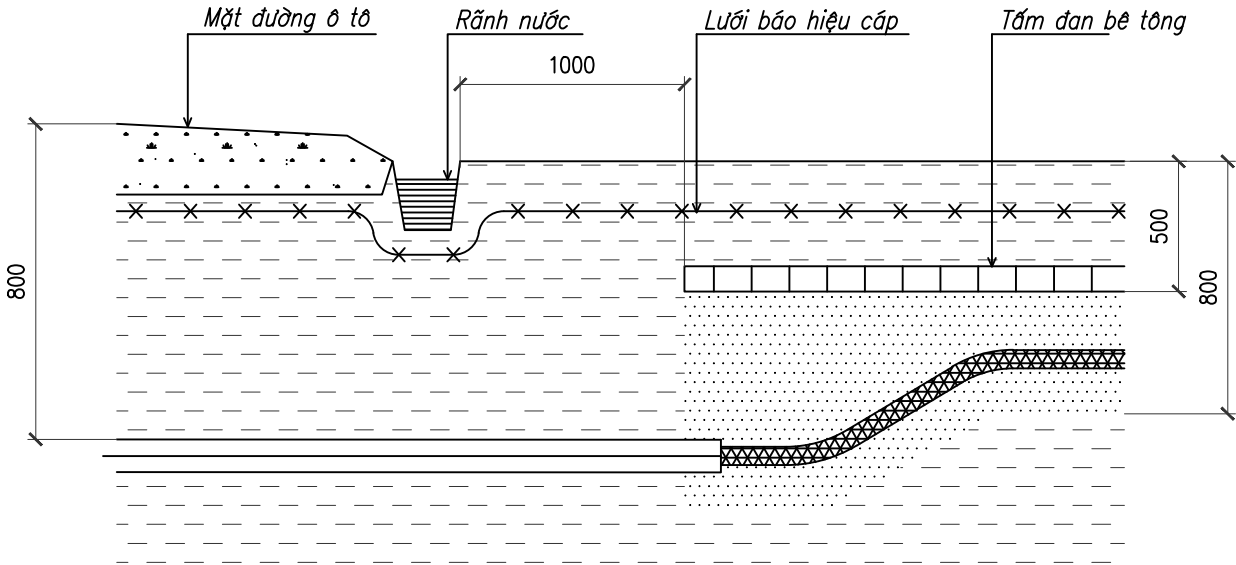

PHÍA KHÔNG CÓ RÃNH THOÁT NƯỚC

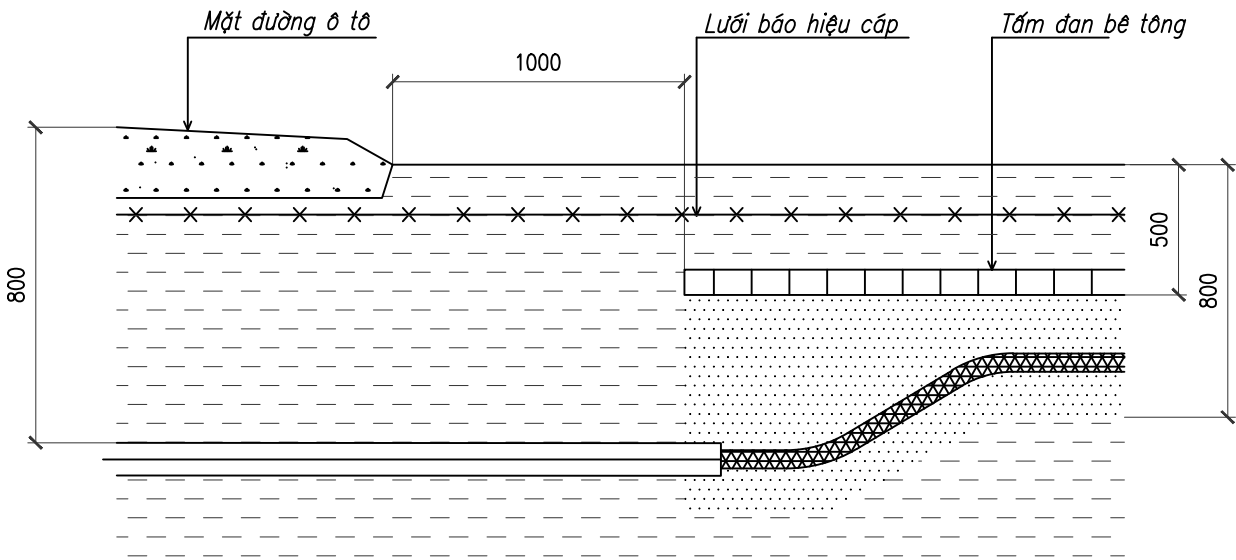

GHI CHÚ:

Ống thép phải được mạ kẽm nhúng nóng

- Đường cáp ngầm
Đất tự nhiên

CÁP GIAO CHÉO VỚI ĐƯỜNG Ô TÔ

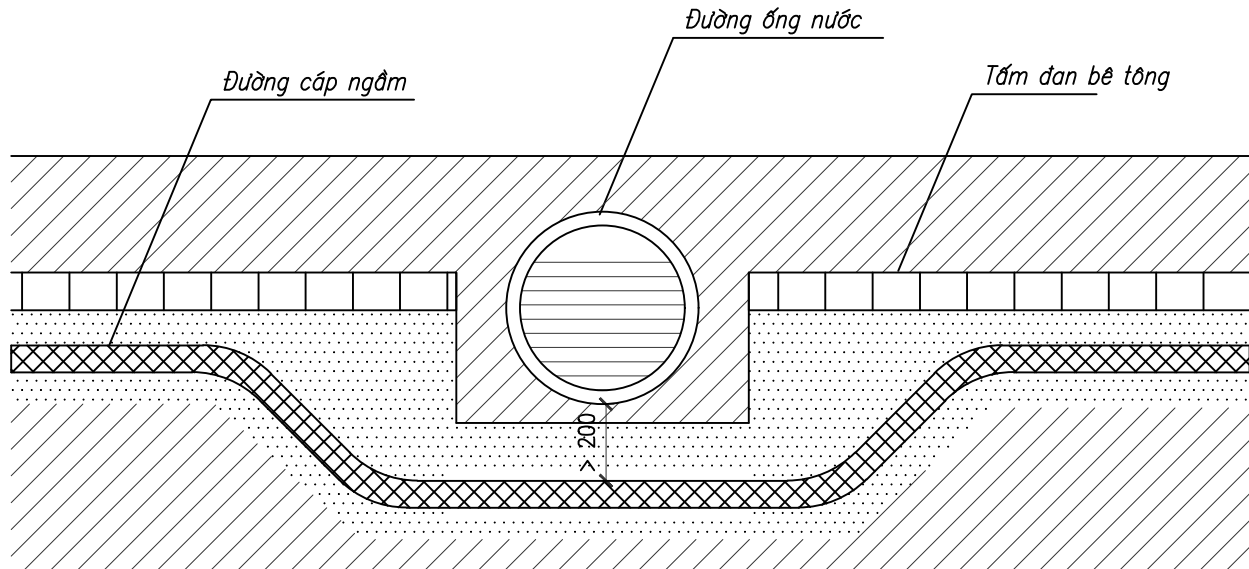

CÁP GIAO CHÉO VỚI ĐƯỜNG ỐNG NƯỚC

GHI CHÚ:

- Đường cáp ngầm
Đất tự nhiên

CÔNG TY CỔ PHẦN TSQ VIỆT NAM			PHẦN CHI TIẾT TRUNG ÁP		
CÔNG TRÌNH: CÁP ĐIỆN CHO CỤM DÂN CƯ KHU VỰC ĐỀ TÀNG QUÁI, XÃ MƯỜNG ẢNG, TỈNH ĐIỆN BIÊN			ĐỒ TRÍ VỊ TRÍ CÁP GIAO CHÉO VỚI ĐƯỜNG Ô TÔ VÀ CÁP GIAO CHÉO VỚI ĐƯỜNG ỐNG NƯỚC		
Giám đốc	Nguyễn Hữu Quý				
C.N.T.K	Nguyễn Hữu Quý				
C.T.T.K.Đ	Lê Văn Bình				
C.T.T.K.XD	Nguyễn Minh Sơn		B.C.K.T.K.T	2025	2025-TSQ-ĐB-CTCN-02
Thiết kế	Đình Minh Dương		Tỷ lệ:	1/30	

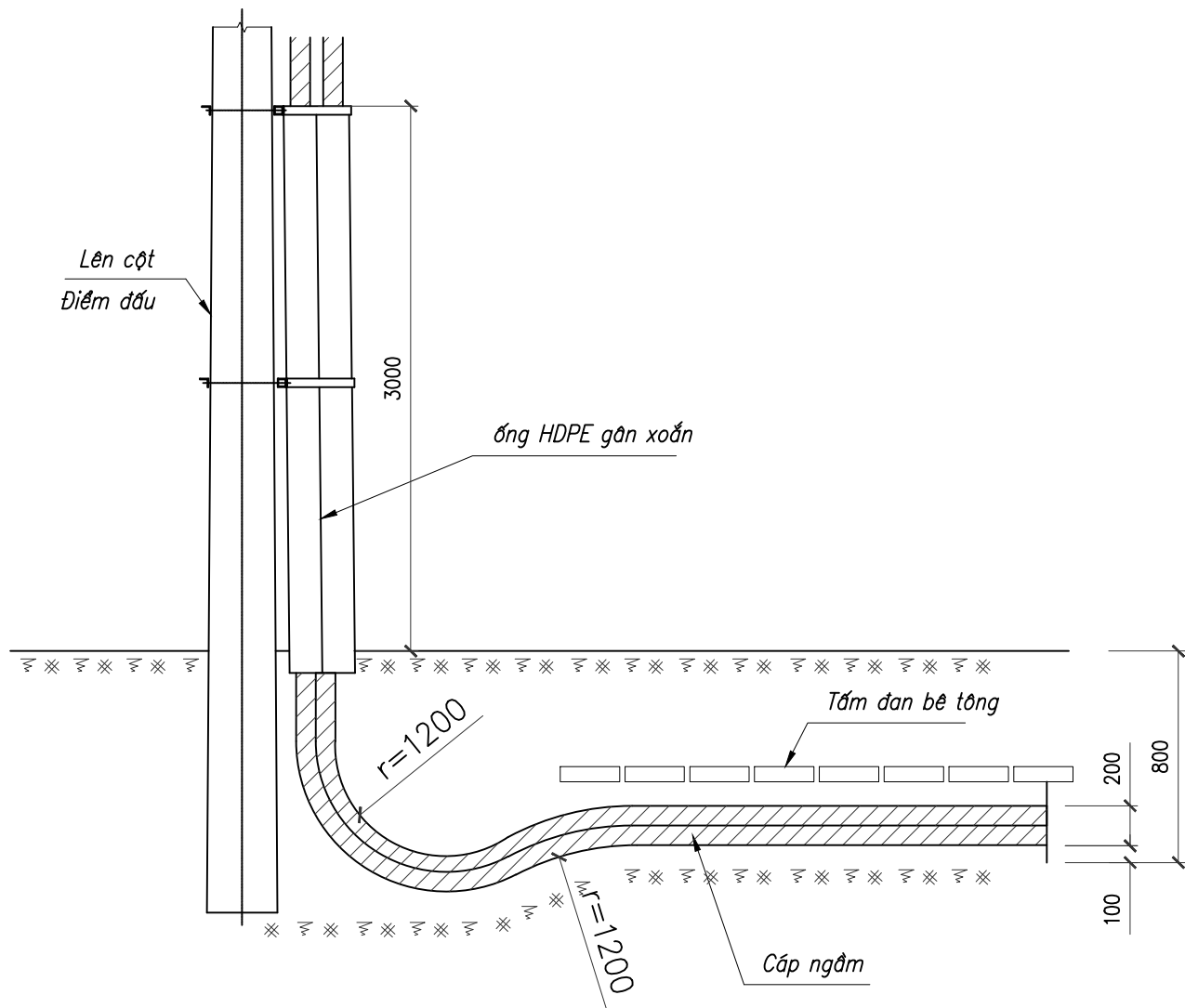

CÁP LÊN CỘT

- GHI CHÚ
- + Tại chỗ đặt hộp nối cáp, mương cáp được đào rộng ra (theo kích thước cho trong hình vẽ trên) để có thể đặt được đoạn cáp dự phòng.
 - + Cáp được đặt ngoằn nghèo với bán kính $R > 1.500mm$ về cả 2 phía hộp nối cáp

- Đường cáp ngầm
- Đất tự nhiên

CÔNG TY CỔ PHẦN TSQ VIỆT NAM			PHẦN CHI TIẾT TRUNG ÁP		
CÔNG TRÌNH: CÁP ĐIỆN CHO CỤM DÂN CƯ KHU VỰC ĐỀ TÀNG QUÁI, XÃ MƯỜNG ẢNG, TỈNH ĐIỆN BIÊN			BỐ TRÍ VỊ TRÍ CÁP LÊN CỘT		
Giám đốc	Nguyễn Hữu Quý				
C.N.T.K	Nguyễn Hữu Quý				
C.T.T.K.Đ	Lê Văn Bình				
C.T.T.K.XD	Nguyễn Minh Sơn		B.C.K.T.K.T	2025	2025-TSQ-ĐB-CTCN-03
Thiết kế	Đình Minh Dương		Tỷ lệ:	1/30	

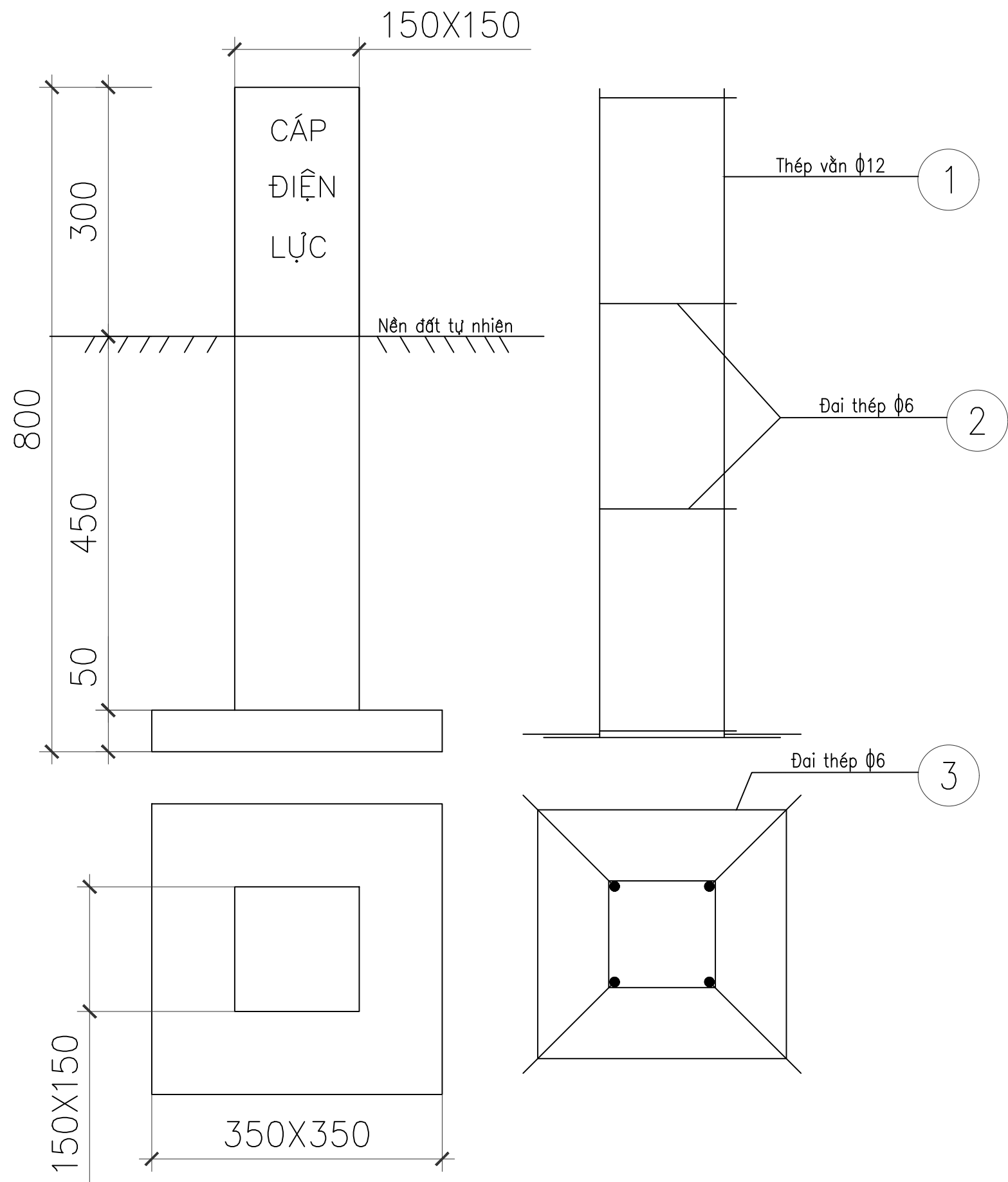

Tổng khối lượng thép:							4,695kg
4	Thép buộc	Ø1					0,005
3	Đai thép	Ø6	1250	1	0,28	0,28	
2	Đai thép	Ø6	450	4	0,1	0,4	
1	Thép vữa	Ø12	1100	4	0,98	3,92	
Số hiệu	Tên chi tiết	Quy cách vật liệu	K.thước (mm)	Số lượng	1 Cái	Cả bộ	Ghi chú
BẢNG KÊ NGUYÊN VẬT LIỆU							

GHI CHÚ:

- Đầu cọc sơn màu vàng.
- Chữ khắc lõm hoặc đắp lồi trên 4 mặt và được sơn màu đỏ.
- Bê tông đúc mác M200.
- Chôn lấp bằng đất tự nhiên sâu 0,7m.
- Khoảng cách các cọc là 20m.

CÔNG TY CỔ PHẦN TSQ VIỆT NAM				PHẦN CHI TIẾT TRUNG ÁP			
CÔNG TRÌNH: CÁP ĐIỆN CHO CỤM DÂN CƯ KHU VỰC ĐỀ TÀI QUÁI, XÃ MƯỜNG ẢNH, TỈNH ĐIỆN BIÊN				TRỤ BẢO HIỆU CÁP TBH			
Giám đốc	Nguyễn Hữu Quý						
C.N.T.K	Nguyễn Hữu Quý						
C.T.T.K.Đ	Lê Văn Bình						
C.T.T.K.XD	Nguyễn Minh Sơn			B.C.K.T.K.T	2025	2025-TSQ-ĐB-CTCN-04	
Thiết kế	Đinh Minh Dương			Tỷ lệ:	1/20		

MỐC BÁO HIỆU CẤP ĐIỆN LỰC
(TL 1:1)

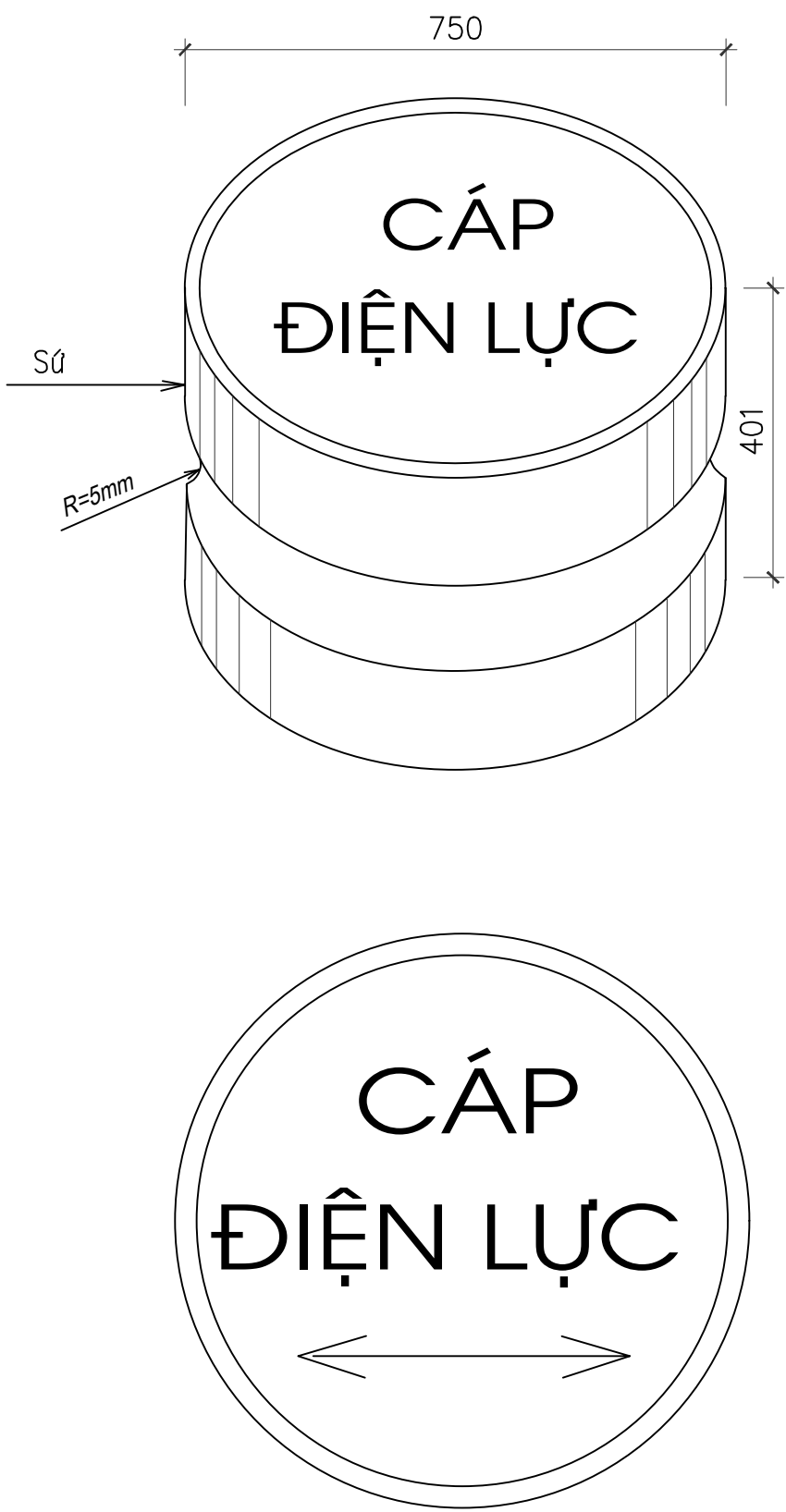

BẢNG BÁO HIỆU CẤP ĐIỆN LỰC
(TL 1:10)

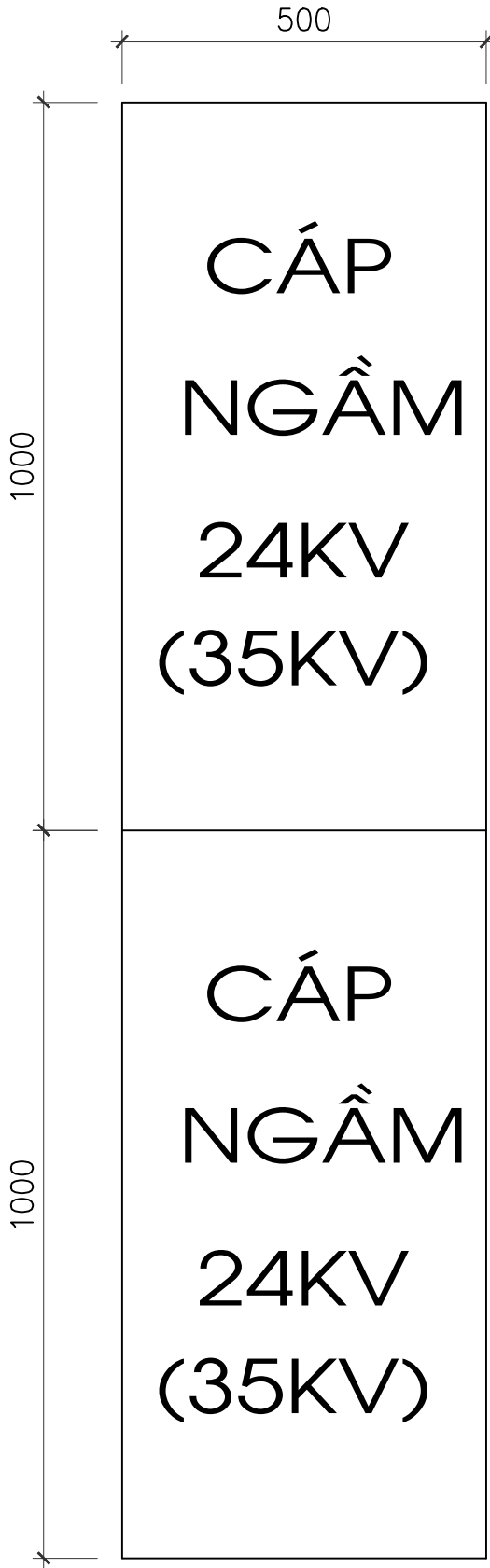

- GHI CHÚ:
- Viền xung quanh nét 1mm.
 - Cỡ chữ 35 (theo phông chữ VnArialH).
 - Đường viền, mũi tên và các chữ này đều màu xanh tím và chìm 1mm.
 - Phần rỗng bên trong của mốc báo hiệu cáp được điền đầy bằng xi măng cát.
(Mẫu theo công văn số 5767 CV-EVN-KTAT-KTĐL ngày 17/11/2004)
 - Mốc báo hiệu cáp điện lực được đặt tại vị trí cáp qua đường, cáp đi trên vỉa hè.
 - 20m rãnh bố trí 01 mốc

CÔNG TY CỔ PHẦN TSQ VIỆT NAM			PHẦN CHI TIẾT TRUNG ÁP		
CÔNG TRÌNH: CẤP ĐIỆN CHO CỤM DÂN CƯ KHU VỰC ĐỀ TÀNG QUÁI, XÃ MƯỜNG ẢNG, TỈNH ĐIỆN BIÊN					
Giám đốc	Nguyễn Hữu Quý		BẢNG BÁO HIỆU CẤP MỐC SỨ BÁO HIỆU CẤP		
C.N.T.K	Nguyễn Hữu Quý				
C.T.T.K.Đ	Lê Văn Bình				
C.T.T.K.XD	Nguyễn Minh Sơn		B.C.K.T.K.T	2025	2025-TSQ-ĐB-CTCN-05
Thiết kế	Đình Minh Dương		Tỷ lệ:	1/30	

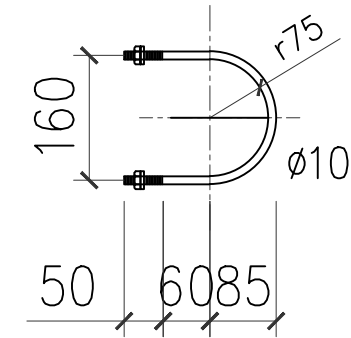
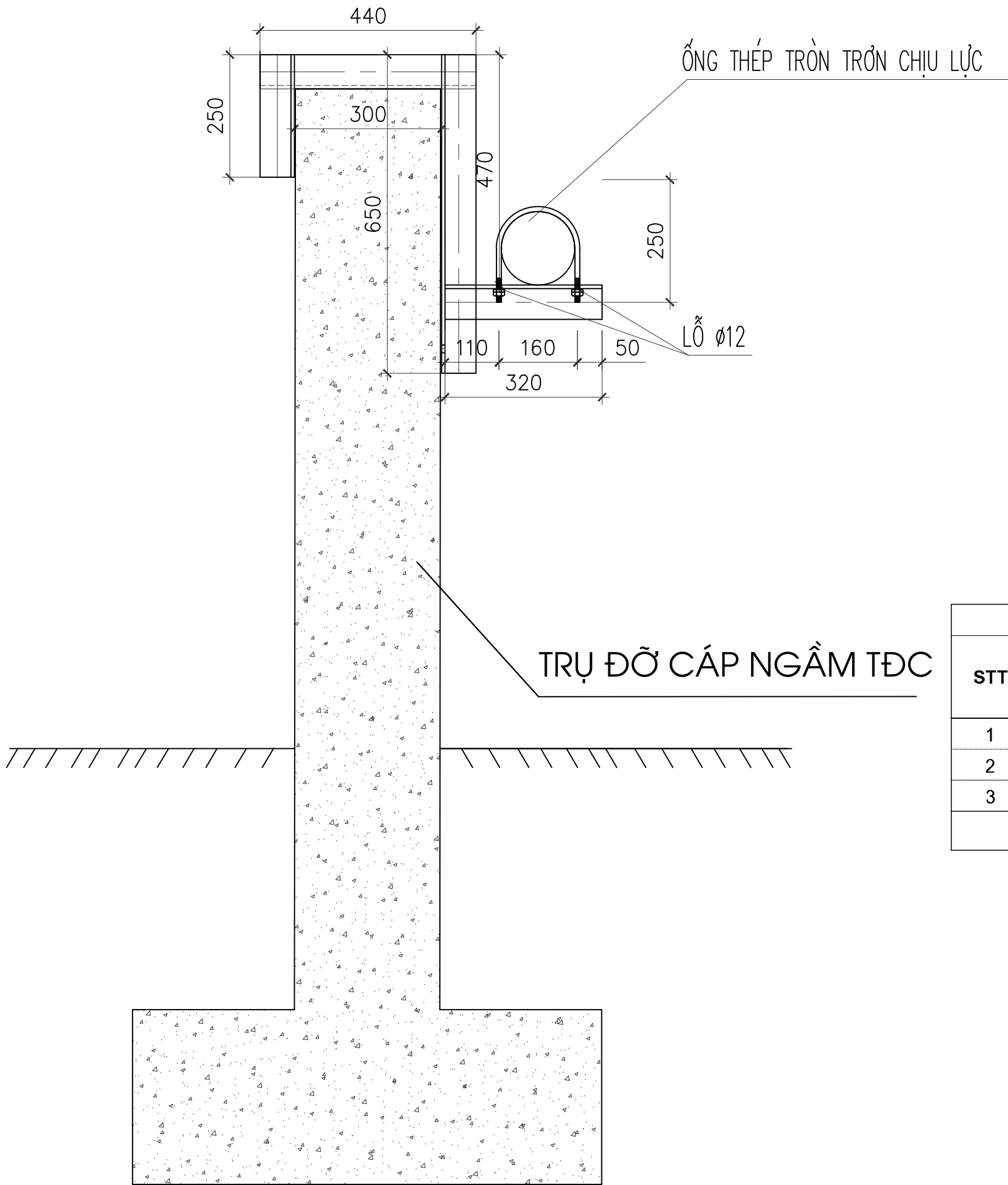

CÔ LI Ê ÔM CÁP

BẢNG KÊ NGUYÊN VẬT LIỆU							
STT	Tên thiết bị và vật liệu	Mã hiệu Qui cách	Kích thước (mm)	Số lượng	Đơn vị	Toàn bộ	Ghi chú
					Khối lượng(kg)		
1	Giá đỡ cáp trên cầu	L70x70x7	1,980	1	14.63	14.63	
2	Cô li ê ôm ống	Gudong Φ10	456	2	0.30	0.60	4 vòng đệm + 2 ê cu
3	Nở thép D14x100	NT14x100	100	1	0.20	0.20	2 vòng đệm + 1 ê cu
Khối lượng tổng cộng: 15.43kg							

GHI CHÚ : 1-XÀ SAU KHI CHẾ TẠO ĐƯỢC MẠ KẼM NHÚNG NÓNG
2-BU LÔNG, ĐAI ỐC, VÒNG ĐỆM ĐƯỢC CHẾ TẠO THEO TCVN
VÀ ĐƯỢC MẠ KẼM NHÚNG NÓNG
3-CÁC MỐI HÀN ĐIỆN ĐỀU CÓ H=6mm.

GIÁ ĐỠ CÁP QUA CỐNG THOÁT NƯỚC

CÔNG TY CỔ PHẦN TSQ VIỆT NAM				PHẦN CHI TIẾT TRUNG ÁP			
CÔNG TRÌNH: CÁP ĐIỆN CHO CỤM DÂN CƯ KHU VỰC ĐỀ TÀI QUÁI, XÃ MƯỜNG ẢNH, TỈNH ĐIỆN BIÊN				CÁP ĐIỆN QUA CỐNG THOÁT NƯỚC GĐC-TN			
Giám đốc	Nguyễn Hữu Quý						
C.N.T.K	Nguyễn Hữu Quý						
C.T.T.K.Đ	Lê Văn Bình						
C.T.T.K.XD	Nguyễn Minh Sơn			B.C.K.T.K.T	2025	2025-TSQ-ĐB-CTCN-06	
Thiết kế	Đình Minh Dương			Tỷ lệ:	1/30		

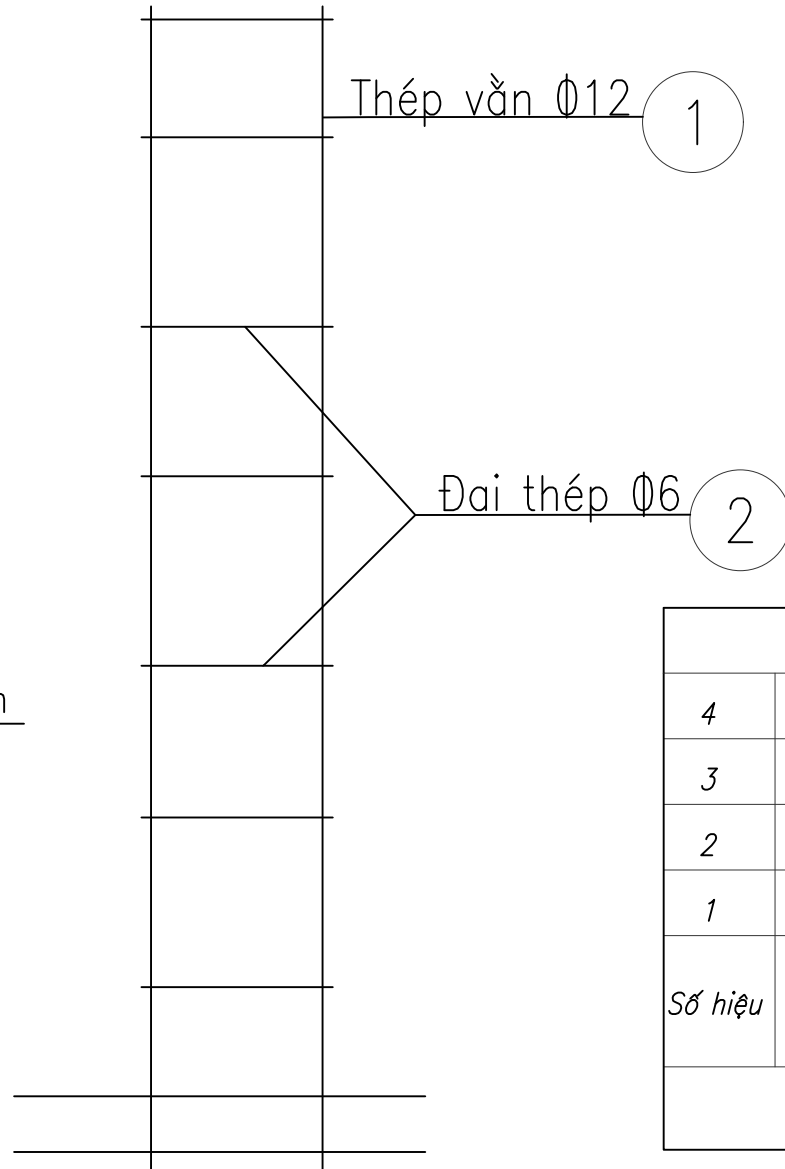
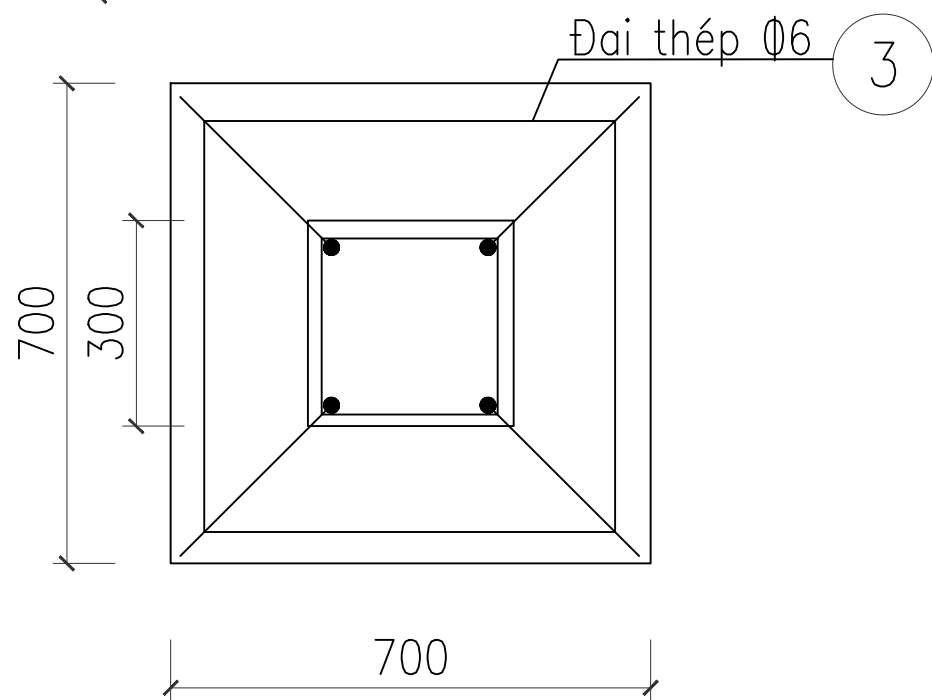
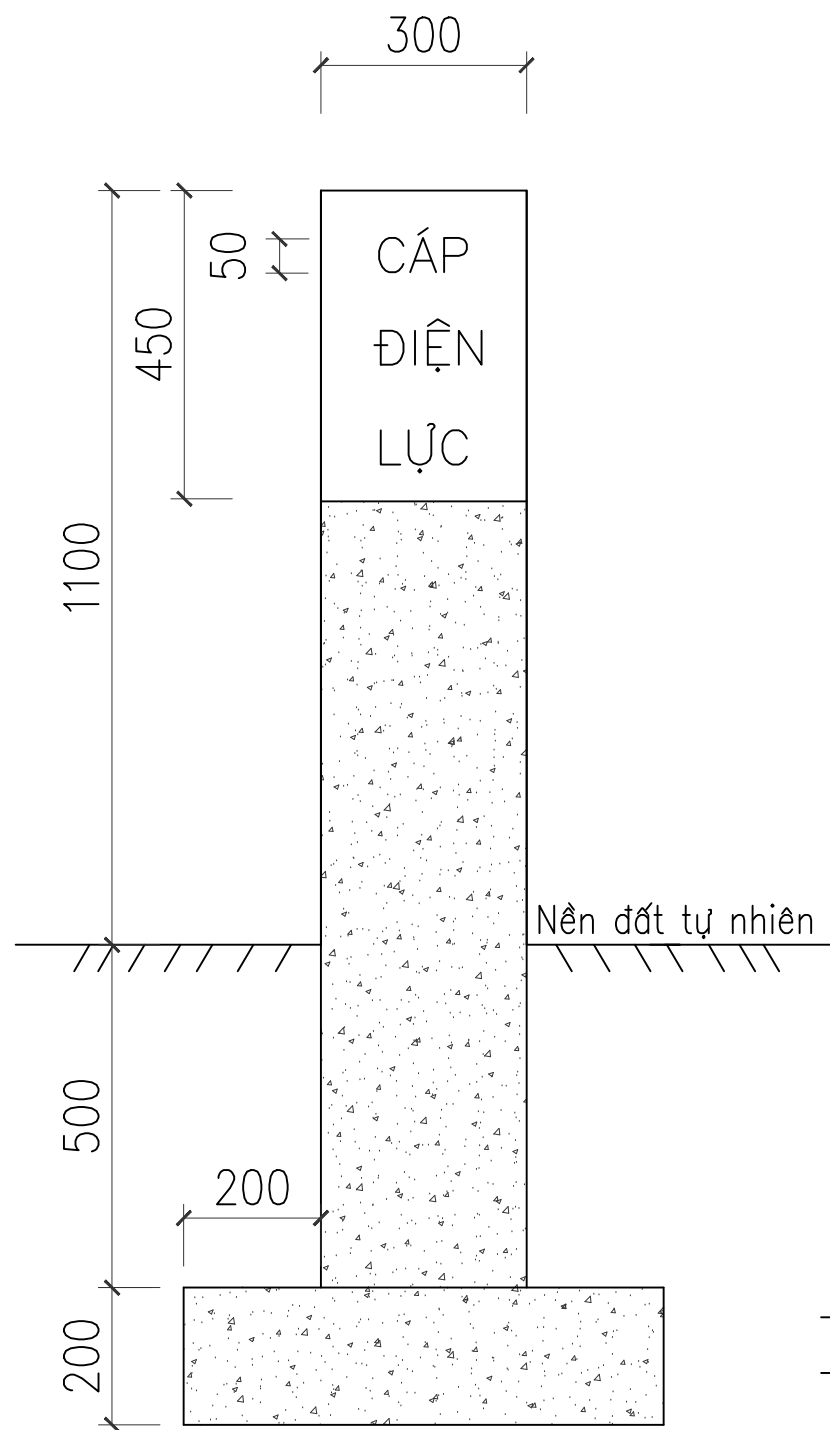

Tổng khối lượng thép:							9,89kg
4	Thép buộc	ø1		1	0,01	0,01	
3	Đại thép	ø6	4070	2	0,91	1,82	
2	Đại thép	ø6	1020	8	0,25	2,0	
1	Thép vắn	ø12	1700	4	1,51	6,06	
Số hiệu	Tên chi tiết	Quy cách vật liệu	K.thước (mm)	Số lượng	1 Cái	Cả bộ	Ghi chú
BẢNG KÊ NGUYÊN VẬT LIỆU							

GHI CHÚ:

- Đầu trụ sơn màu vàng.
- Chữ khắc lõm hoặc đắp lồi trên 4 mặt và được sơn màu đỏ.
- Bê tông đúc mác M200.

CÔNG TY CỔ PHẦN TSQ VIỆT NAM				PHẦN CHI TIẾT TRUNG ÁP		
CÔNG TRÌNH: CÁP ĐIỆN CHO CỤM DÂN CƯ KHU VỰC ĐỀ TÀI QUÁI, XÃ MƯỜNG ẢNH, TỈNH ĐIỆN BIÊN				TRỤ ĐỒ CÁP NGẮM TĐC		
Giám đốc	Nguyễn Hữu Quý					
C.N.T.K	Nguyễn Hữu Quý					
C.T.T.K.Đ	Lê Văn Bình					
C.T.T.K.XD	Nguyễn Minh Sơn			B.C.K.T.K.T	2025	2025-TSQ-ĐB-CTCN-07
Thiết kế	Đình Minh Dương			Tỷ lệ:	1/30	

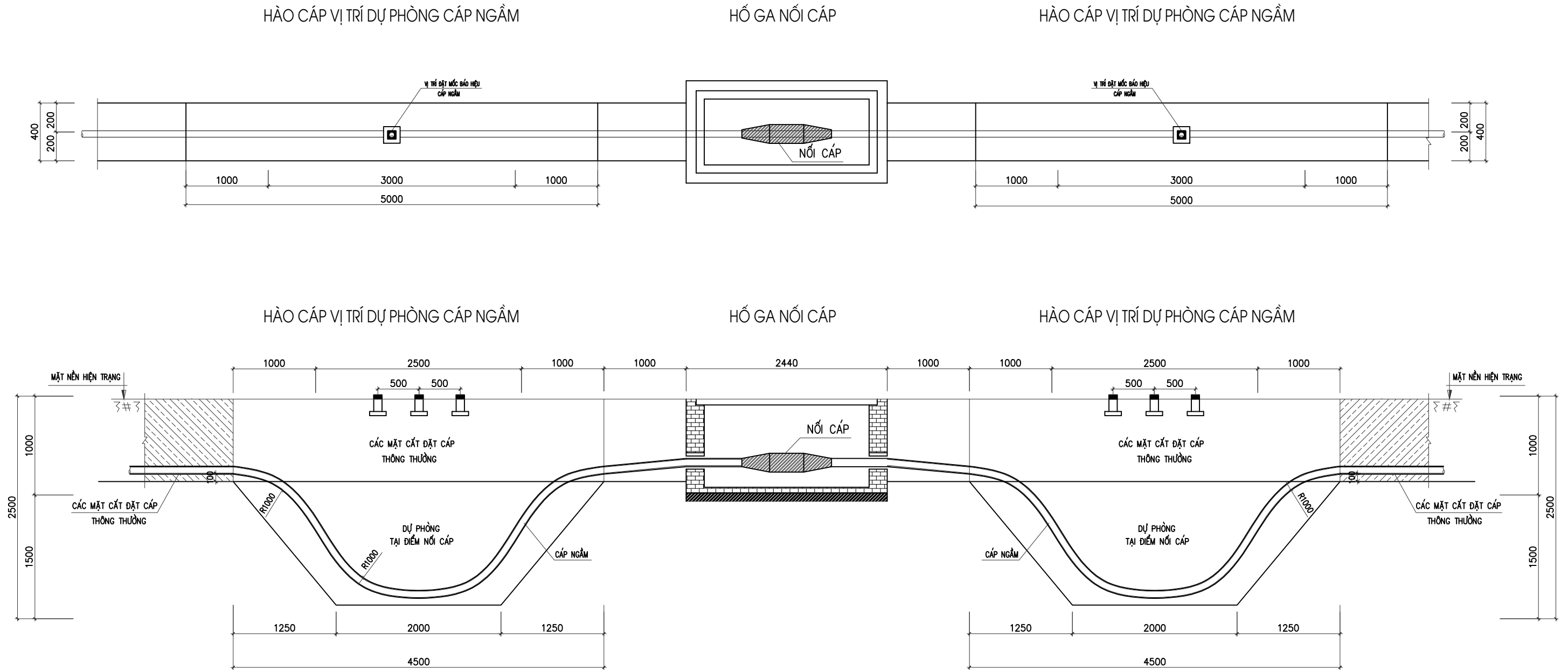

GHI CHÚ:

- ĐẤT ĐÀO CHO 1 VỊ TRÍ DỰ PHÒNG CÁP: 1.95m³
- HỐ DỰ PHÒNG ĐƯỢC LẤP BẰNG CÁT ĐEN ĐÁM CHẶT: 1.95m³
- ĐẤT ĐÁ THỪA VẬN CHUYỂN ĐỂ ĐI: 1.95m³
- TẠI MỖI ĐIỂM DỰ PHÒNG ĐẶT 3 TRỤ BÊ TÔNG BÁO HIỆU CÁP NGẦM CÓ GẮN SỬ NẾU CÁP ĐI DƯỚI ĐƯỜNG ĐẤT, TRƯỜNG HỢP CÁP ĐI DƯỚI ĐƯỜNG BÊ TÔNG HOẶC VỈA HÈ THÌ BỎ TRỤ BÊ TÔNG VÀ GẮN SỬ TRỰC TIẾP XƯỚNG ĐƯỜNG BÊ TÔNG

CÔNG TY CỔ PHẦN TSQ VIỆT NAM			PHẦN CHI TIẾT TRUNG ÁP		
CÔNG TRÌNH: CÁP ĐIỆN CHO CỤM DÂN CƯ KHU VỰC ĐỀ TÀNG QUÁI, XÃ MƯỜNG ẢNG, TỈNH ĐIỆN BIÊN			HỐ GA NỐI CÁP HGNC		
Giám đốc	Nguyễn Hữu Quý				
C.N.T.K	Nguyễn Hữu Quý				
C.T.T.K.Đ	Lê Văn Bình				
C.T.T.K.XD	Nguyễn Minh Sơn	B.C.K.T.K.T			
Thiết kế	Đình Minh Dương	Tỷ lệ:	1/50		

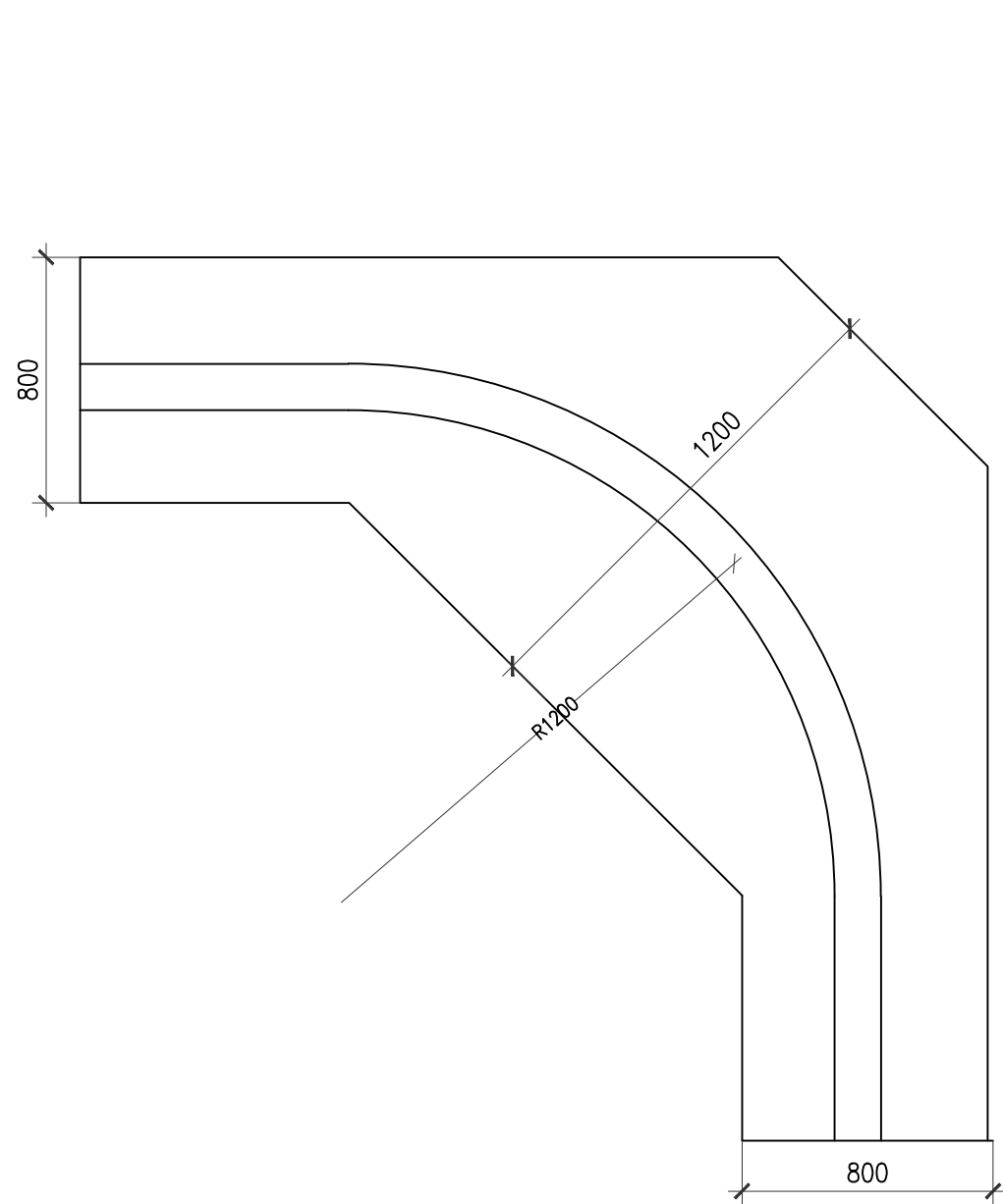

TẠI CHỖ CÁP RẼ GÓC 90 MƯỜNG CÁP CẦN ĐÀO RỘNG RA (THEO KÍCH THUỐC Ở TRÊN)
RẢI CÁP VỚI BẮN KÍNH R > 1200 MM

ĐƯỜNG CÁP NGẦM CAO THẾ

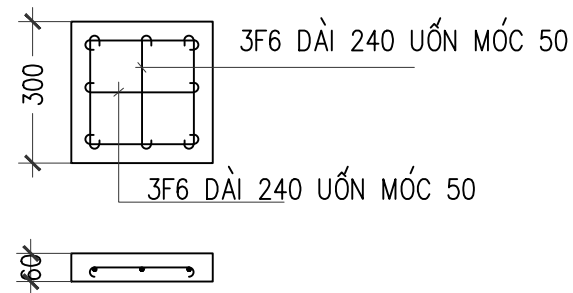

KHỐI LƯỢNG 01 TẤM ĐAN:

- 0,45KG SẮT $\phi 6$
- 0,0054M3 BÊ TÔNG M200

TRỤ BÊ TÔNG BẢO HIỆU CÁP NGẦM

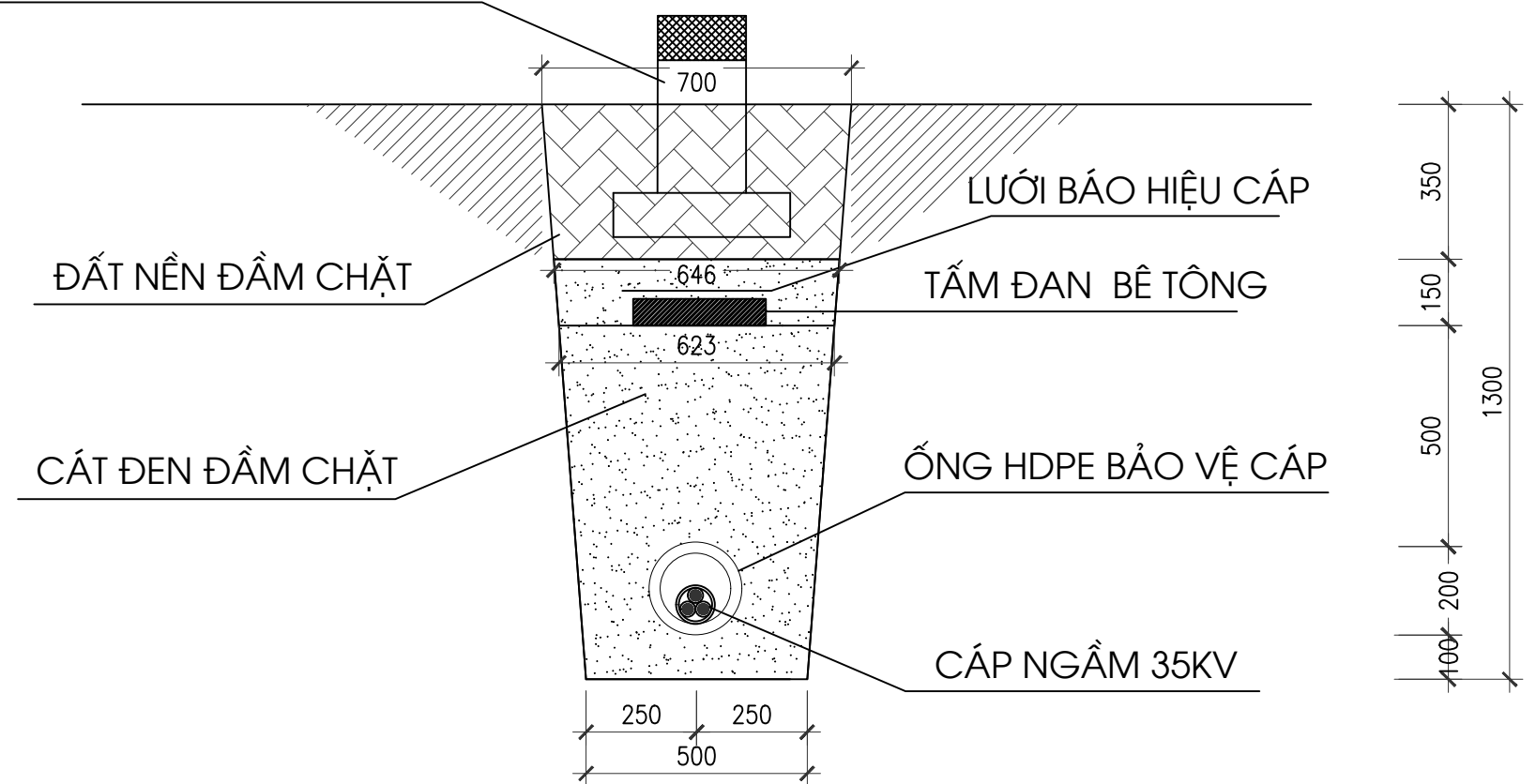

HÀO CÁP 01 MẠCH DƯỚI NỀN ĐƯỜNG ĐẤT VÀ ĐÁ H1C31-ĐĐ

STT	Hạng mục công việc	Đơn vị	Khối lượng
1	Đào đất cáp 3 rãnh cáp ngầm	m ³	0.39
2	Phá đá bằng máy đào gắn đầu búa thủy lực	m ³	0.39
3	Rải cát đen	m ³	0.45
4	Đắp đất rãnh cáp, độ chặt yêu cầu K=0,95	m ³	0.24
5	Băng bảo hiệu cáp điện lực	m	1
6	Tấm đan bê tông	Tấm	3

CÔNG TY CỔ PHẦN TSQ VIỆT NAM

PHẦN CHI TIẾT TRUNG ÁP

CÔNG TRÌNH: CÁP ĐIỆN CHO CỤM DÂN CƯ KHU VỰC ĐỀ TÀI QUÁI, XÃ MƯỜNG ẢNG, TỈNH ĐIỆN BIÊN

Giám đốc	Nguyễn Hữu Quý
C.N.T.K	Nguyễn Hữu Quý
C.T.T.K.Đ	Lê Văn Bình
C.T.T.K.XD	Nguyễn Minh Sơn
Thiết kế	Đình Minh Dương

HÀO CÁP 01 MẠCH DƯỚI NỀN ĐƯỜNG ĐẤT VÀ ĐÁ H1C31-ĐĐ

B.C.K.T.K.T
Tỷ lệ:

2025
1/50

2025-TSQ-ĐB-CTCN-12

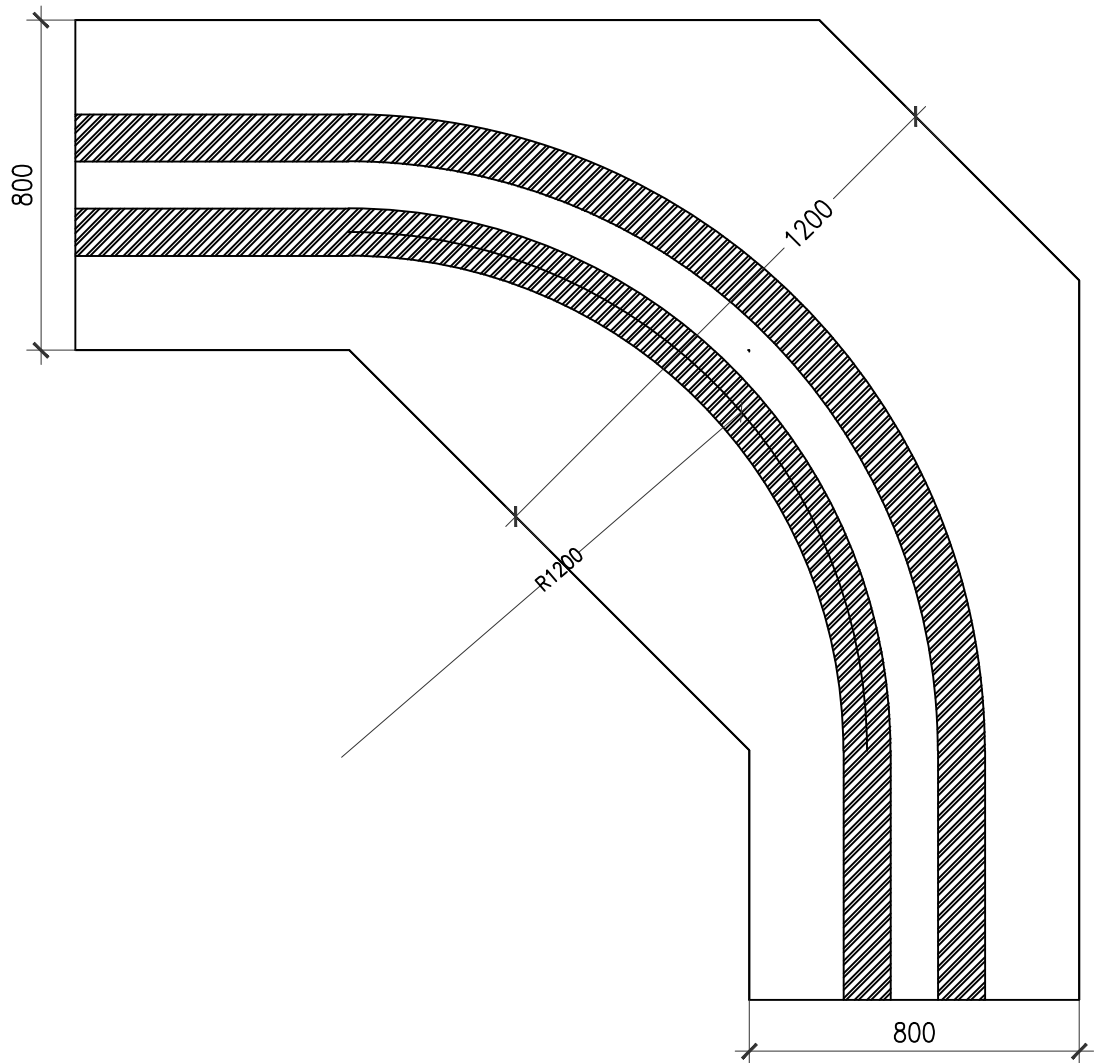

TẠI CHỖ CÁP RẼ GÓC 90 MƯỜNG CÁP CẦN ĐÀO RỘNG RA (THEO KÍCH THUỐC Ở TRÊN)
RẢI CÁP VỚI BẮN KÍNH R > 1200 MM



ĐƯỜNG CÁP NGẦM CAO THẾ

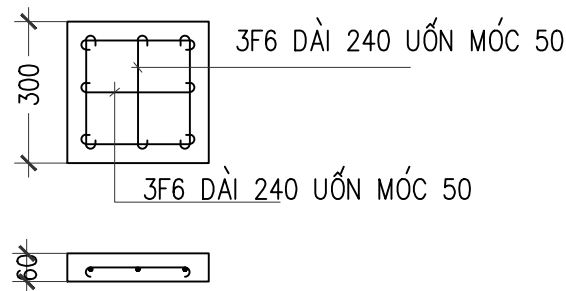

KHỐI LƯỢNG 01 TẤM ĐAN:

- 0,45KG SẮT $\phi 6$
- 0,0054M3 BÊ TÔNG M200

TRỤ BÊ TÔNG BẢO HIỆU CÁP NGẦM

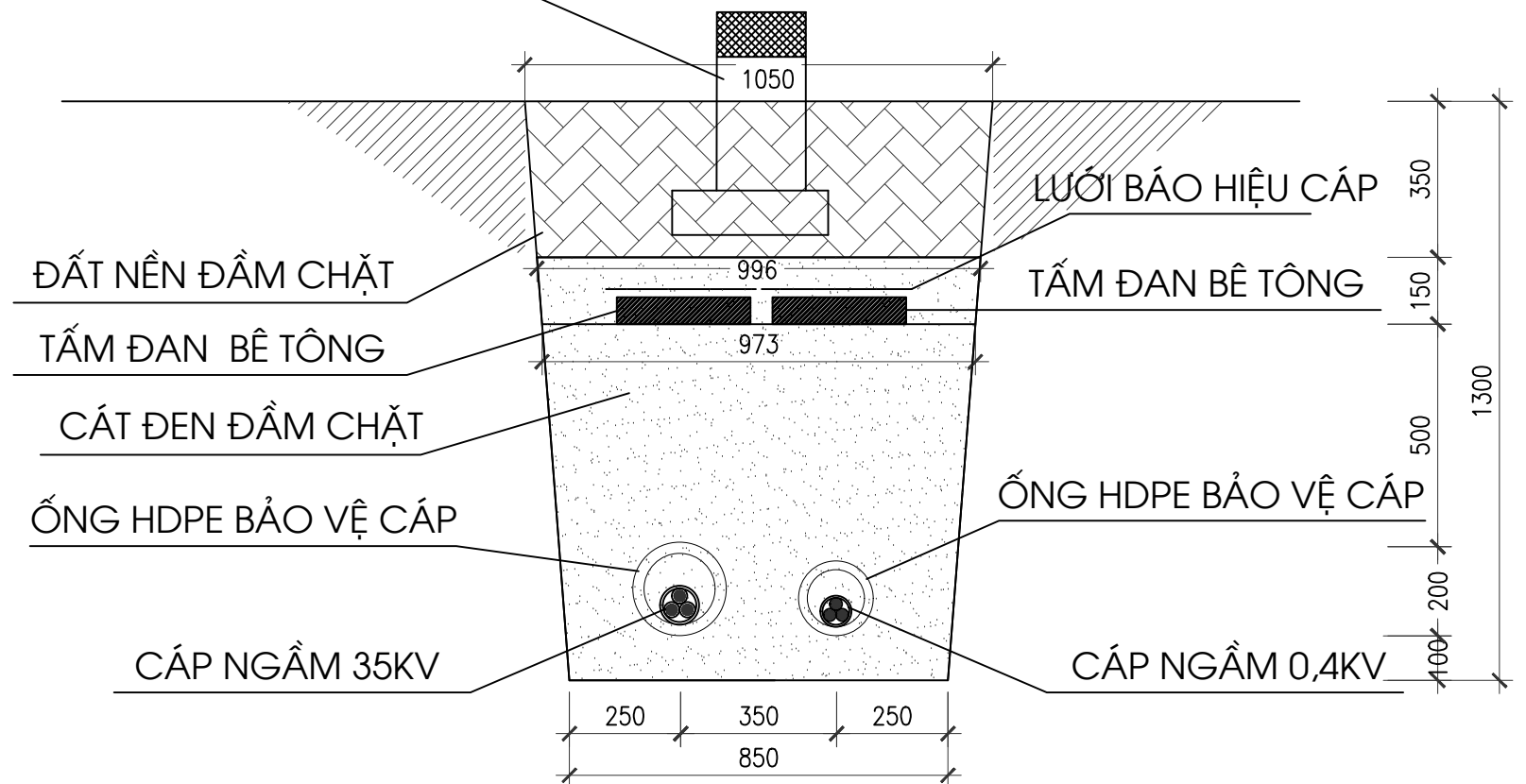

HÀO CÁP 02 MẠCH 35/0,4KV DƯỚI NỀN ĐƯỜNG ĐẤT VÀ ĐÁ H2C31-ĐĐ

STT	Hạng mục công việc	Đơn vị	Khối lượng
1	Đào đất cáp 3 rãnh cáp ngầm	m ³	0.62
2	Phá đá bằng máy đào gắn đầu búa thủy lực	m ³	0.62
3	Rải cát đen	m ³	0.70
4	Đắp đất rãnh cáp, độ chặt yêu cầu K=0,95	m ³	0.36
5	Băng bảo hiệu cáp điện lực	m	2
6	Tấm đan bê tông	Tấm	6

CÔNG TY CỔ PHẦN TSQ VIỆT NAM			PHẦN CHI TIẾT TRUNG ÁP		
CÔNG TRÌNH: CÁP ĐIỆN CHO CỤM DÂN CƯ KHU VỰC ĐỀ TÀNG QUÁI, XÃ MƯỜNG ẢNG, TỈNH ĐIỆN BIÊN			HÀO CÁP 02 MẠCH 35/0,4KV DƯỚI NỀN ĐƯỜNG ĐẤT VÀ ĐÁ H2C31-ĐĐ		
Giám đốc	Nguyễn Hữu Quý		HÀO CÁP 02 MẠCH 35/0,4KV DƯỚI NỀN ĐƯỜNG ĐẤT VÀ ĐÁ H2C31-ĐĐ		
C.N.T.K	Nguyễn Hữu Quý				
C.T.T.K.Đ	Lê Văn Bình				
C.T.T.K.XD	Nguyễn Minh Sơn				
Thiết kế	Đình Minh Dương		B.C.K.T.K.T	2025	2025-TSQ-ĐB-CTCN-13
			Tỷ lệ:	1/50	

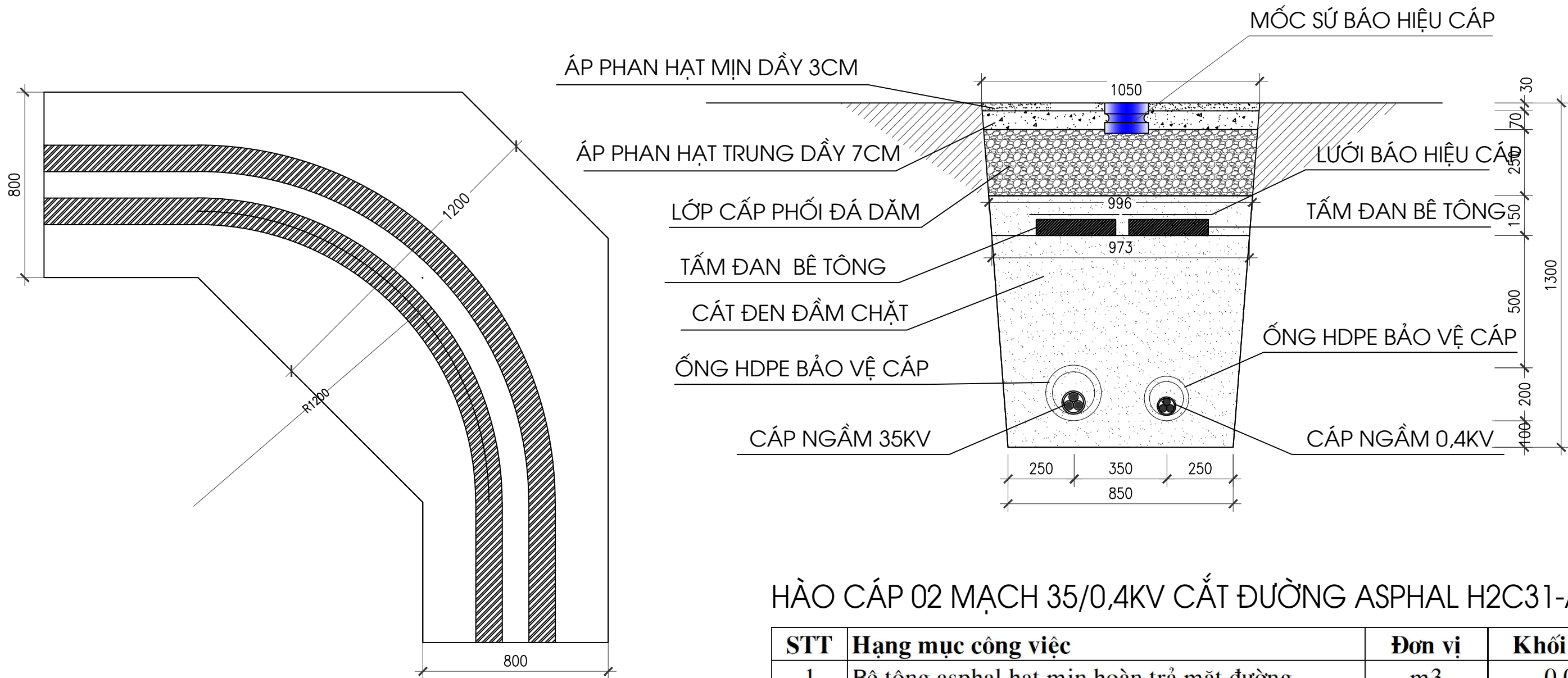

TẠI CHỖ CÁP RẼ GÓC 90 MƯỜNG CÁP CẦN ĐÀO RỘNG RA (THEO KÍCH THUỐC Ở TRÊN)
RẢI CÁP VỚI BÁN KÍNH R > 1200 MM

ĐƯỜNG CÁP NGẦM CAO THỂ

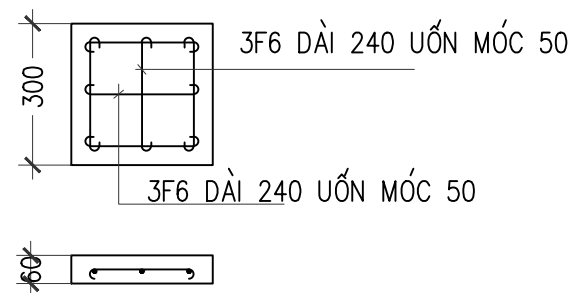

KHỐI LƯỢNG 01 TẤM ĐAN:

- 0,45KG SẮT $\phi 6$
- 0,0054M3 BÊ TÔNG M200

HÀO CÁP 02 MẠCH 35/0,4KV CẮT ĐƯỜNG ASPHAL H2C31-AP

STT	Hạng mục công việc	Đơn vị	Khối lượng
1	Bê tông asphal hạt mịn hoàn trả mặt đường	m3	0.031
2	Bê tông asphal hạt trung hoàn trả mặt đường	m3	0.073
3	Cấp phối đá rầm hoàn trả mặt đường lớp dưới	m3	0.254
4	Rải cát đen rãnh cáp	m3	0.80
5	Băng bảo hiệu cáp điện lực	m	2
6	Tấm đan bê tông	Tấm	6
7	Đào rãnh cáp ngầm, có mở taluy	m3	1.23

CÔNG TY CỔ PHẦN TSQ VIỆT NAM

PHẦN CHI TIẾT TRUNG ÁP

CÔNG TRÌNH: CÁP ĐIỆN CHO CỤM DÂN CƯ KHU VỰC
ĐỀ TÀI: ĐÀO TÀNG QUÁI, XÃ MƯỜNG ẢNG, TỈNH ĐIỆN BIÊN

Giám đốc	Nguyễn Hữu Quý
C.N.T.K	Nguyễn Hữu Quý
C.T.T.K.Đ	Lê Văn Bình
C.T.T.K.XD	Nguyễn Minh Sơn
Thiết kế	Đinh Minh Dương

HÀO CÁP 02 MẠCH 35/0,4KV CẮT ĐƯỜNG ASPHAL H2C31-AP

B.C.K.T.K.T
Tỷ lệ:

2025
1/50

2025-TSQ-ĐB-CTCN-14

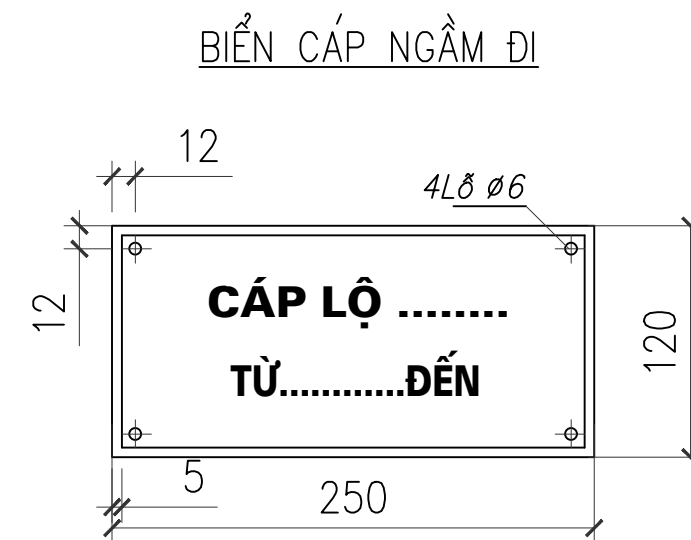
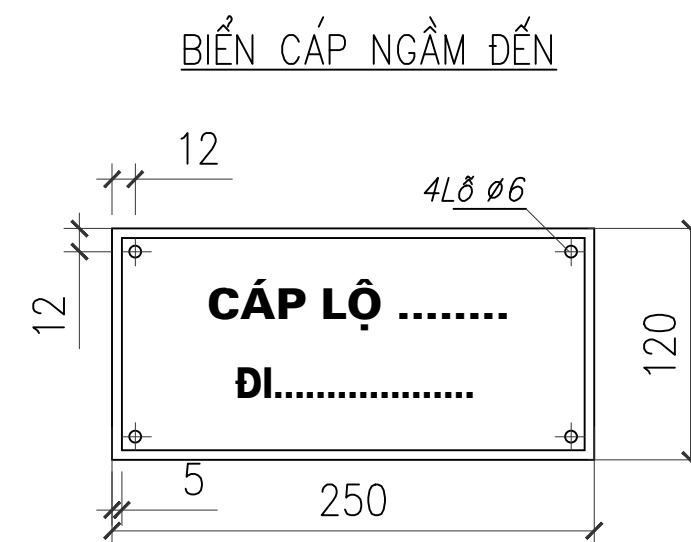
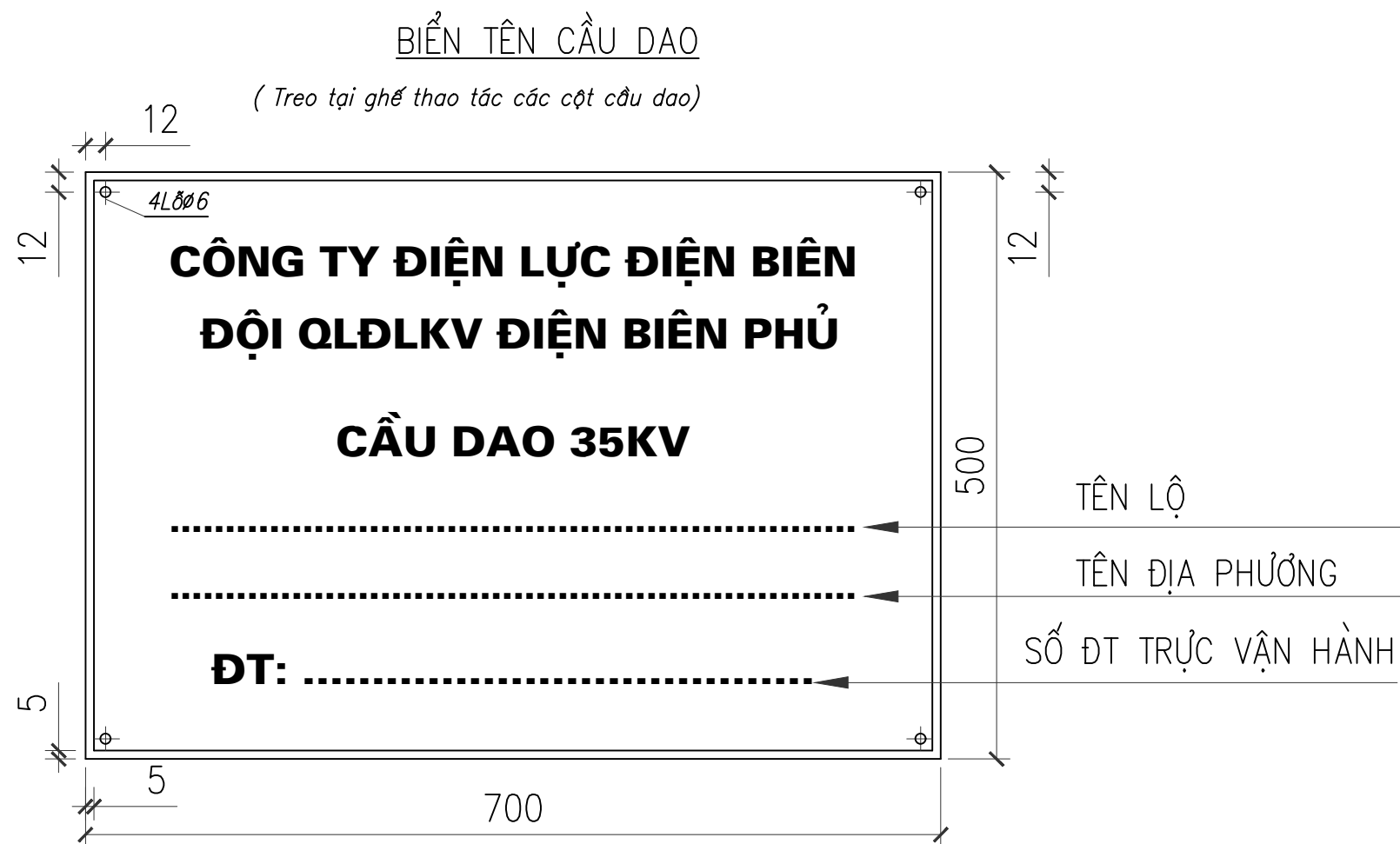

GHI CHÚ:

- 1 – Biển báo theo tiêu chuẩn TCVN 2049–77.
- 2 – Biển báo chế tạo bằng tôn dày 2 mm, bắt chặt vào ghế bằng bu lông Ø6
- 3 – Biển báo sơn nền trắng, chữ màu đen, dấu hiệu có điện áp & viền khung màu đỏ tươi.
- 4 – Biển cáo thị sơn trên cột của đường dây ở độ cao 2 – 2,5m so với mặt đất ở vị trí về phía dễ nhìn thấy
- 5 – Tên cầu dao, tên lộ cáp ngầm sẽ được chuẩn xác khi có quyết định đánh số của giám đốc công ty điện lực Thanh Hóa.

CÔNG TY CỔ PHẦN TSQ VIỆT NAM			PHẦN CHI TIẾT TRUNG ÁP		
CÔNG TRÌNH: CÁP ĐIỆN CHO CỤM DÂN CƯ KHU VỰC ĐỀ TÀNG QUÁI, XÃ MƯỜNG ẮNG, TỈNH ĐIỆN BIÊN			BIỂN BÁO TÊN CẦU DAO BB BIỂN TÊN LỘ CÁP NGẦM		
Giám đốc	Nguyễn Hữu Quý				
C.N.T.K	Nguyễn Hữu Quý				
C.T.T.K.Đ	Lê Văn Bình				
C.T.T.K.XD	Nguyễn Minh Sơn		B.C.K.T.K.T	2025	2025-TSQ-ĐB-CTCN-15
Thiết kế	Đình Minh Dương		Tỷ lệ:	1/5	

CÁC BẢN VẼ CHI TIẾT PHẦN TRẠM BIẾN ÁP

Tủ RMU 38,5KV Compact trọn bộ 3 ngăn:
+ 2 ngăn cầu dao phụ tải
+ 1 ngăn dao chì cho MBA

Máy biến áp 320kVA-35/0,4kV

Trung tính nối đất dây
Cu/XLPE/PVC-1x95mm2 (1 sợi)

Cu/XLPE/PVC 0,6/1kV-3*(240)+1*(150)mm2

3 TI đếm tỷ số 400/5A-CCX 0,5
1 Công tơ điện tử 3 pha 3x5A
(380/220V) có hệ thống đo xa

01 Áp tô mát tổng:
MCCB-3P-500A

Thanh cái đồng

Các áp tô mát nhánh:
04 MCCB-3P-200A

Tủ tụ bù 90kVAR
1 TI đếm tỷ số 500/5A-CCX 0,5
Rơ le điều khiển tụ bù
Đèn báo pha

01 Áp tô mát tổng:
MCCB-3P-200A

06 Áp tô mát nhánh trong đó:
06 MCCB-3P-40A

06 Tủ bù hạ thế trong đó:
6 bình loại 15kVAr - 440V

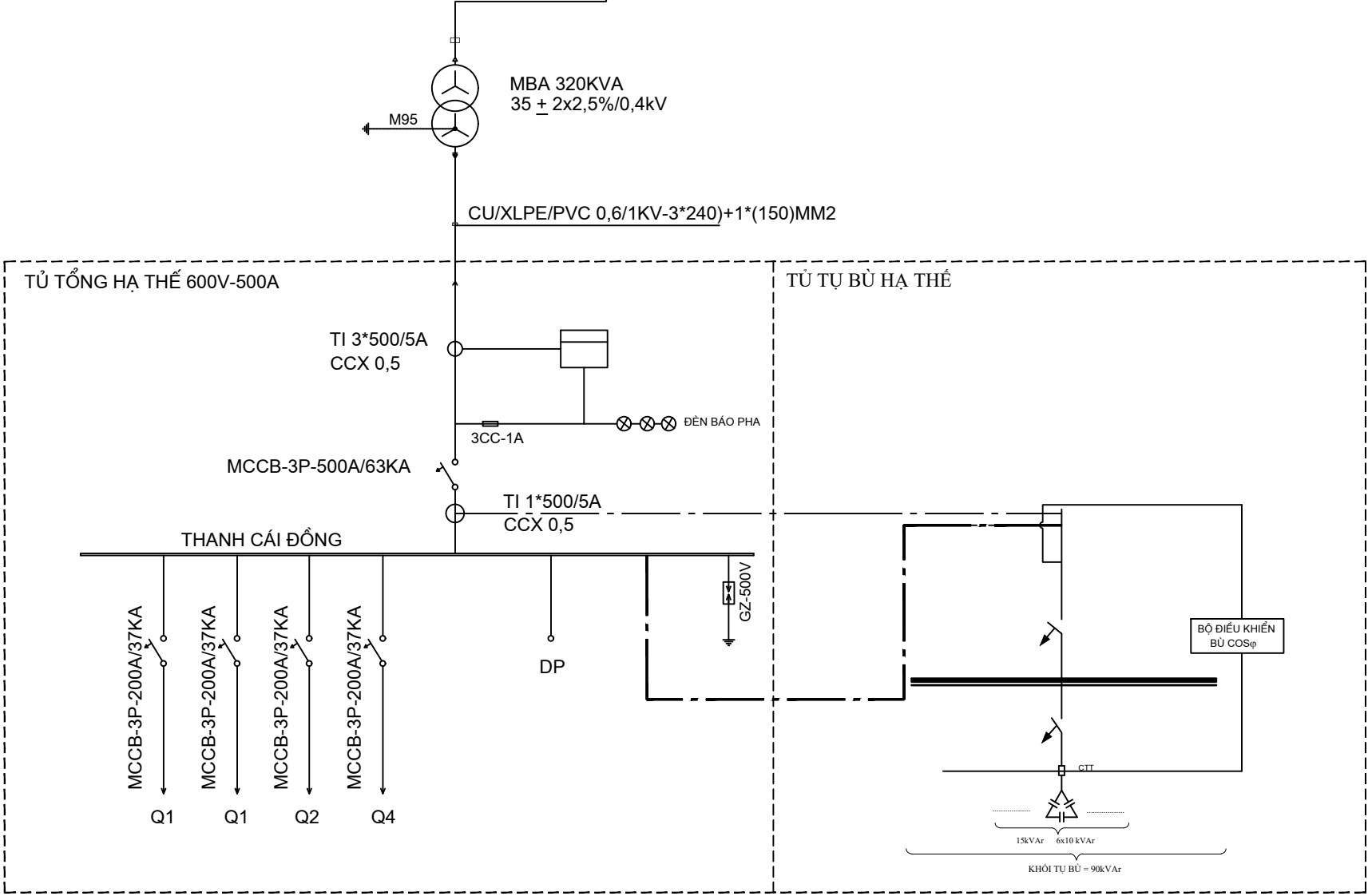
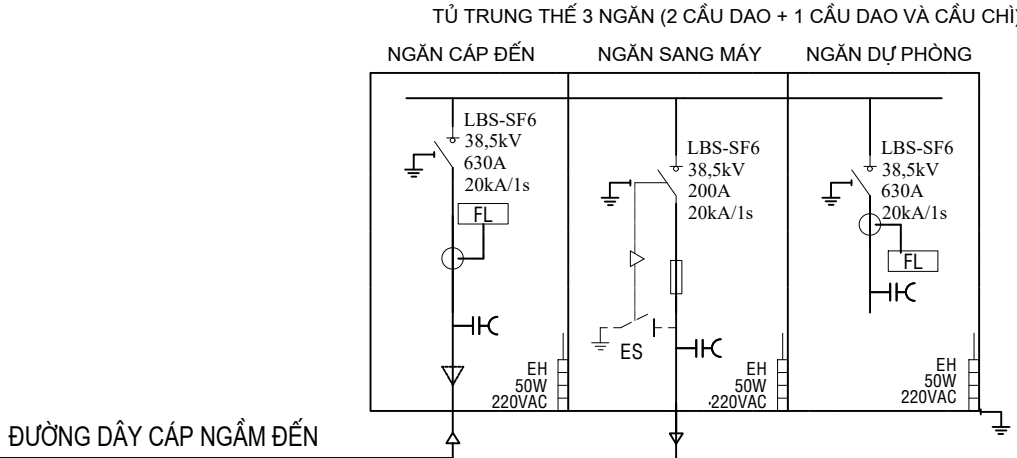

CÔNG TY CỔ PHẦN TSQ VIỆT NAM

PHẦN CHI TIẾT TRẠM BIẾN ÁP

CÔNG TRÌNH: CẤP ĐIỆN CHO CỤM DÂN CƯ KHU VỰC
ĐỀ TÀI: ĐỒ TÀNG QUÁI, XÃ MƯỜNG ẢNH, TỈNH ĐIỆN BIÊN

Giám đốc Nguyễn Hữu Quý
C.N.T.K Nguyễn Hữu Quý
C.T.T.K.Đ Lê Văn Bình
C.T.T.K.XD Nguyễn Minh Sơn
Thiết kế Đinh Minh Dương



SƠ ĐỒ NGUYÊN LÝ TBA
320KVA-35/0,4KV TBA TRỤ THẾP

B.C.K.T.K.T
Tỷ lệ:

2025

2025-TSQ-ĐB-CTTBA-01

D



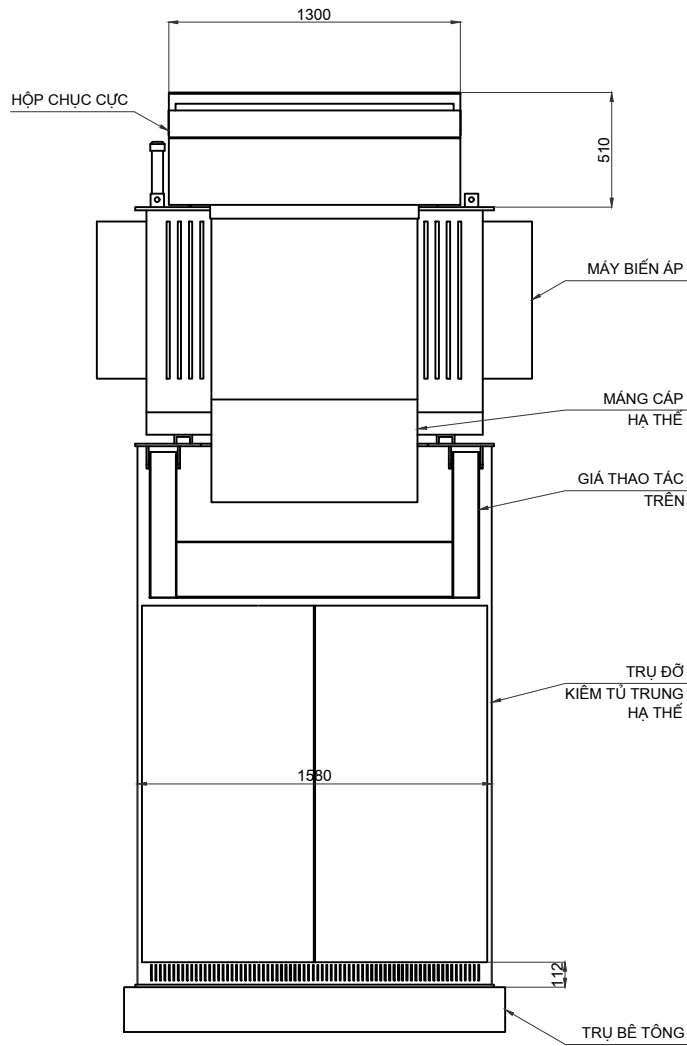

MẶT ĐỨNG

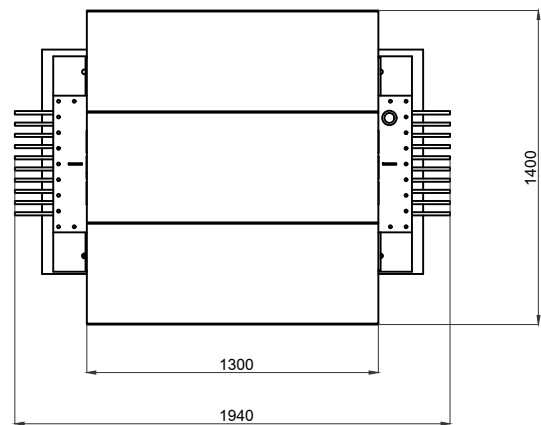

MẶT BẰNG

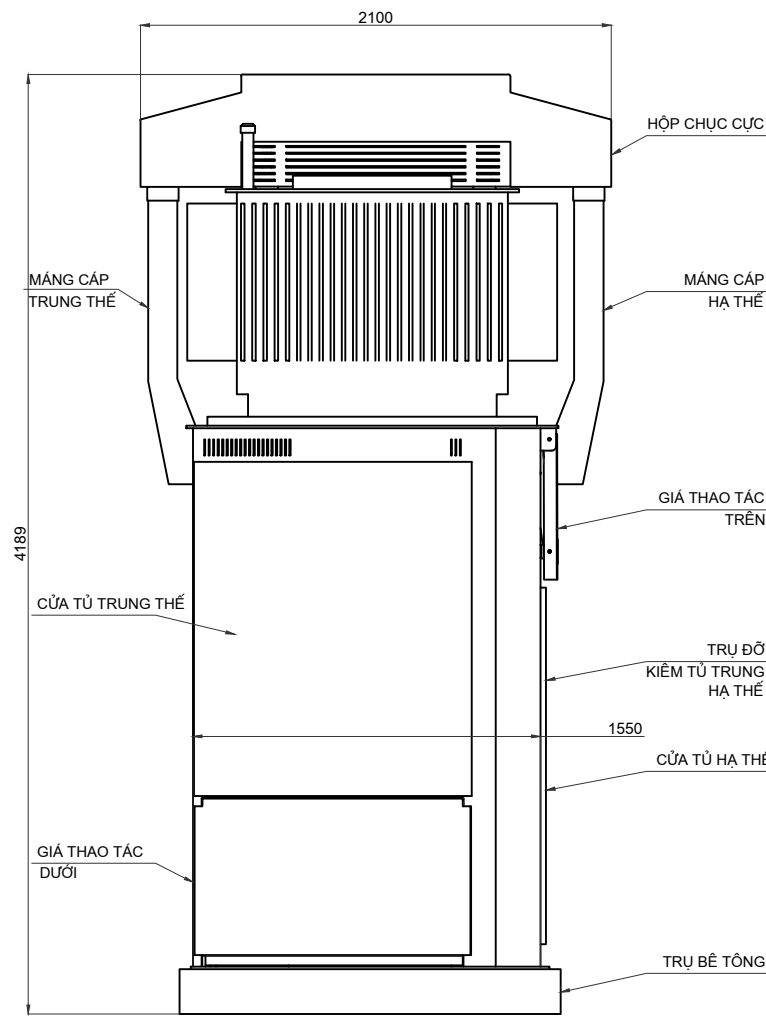

MẶT CANH

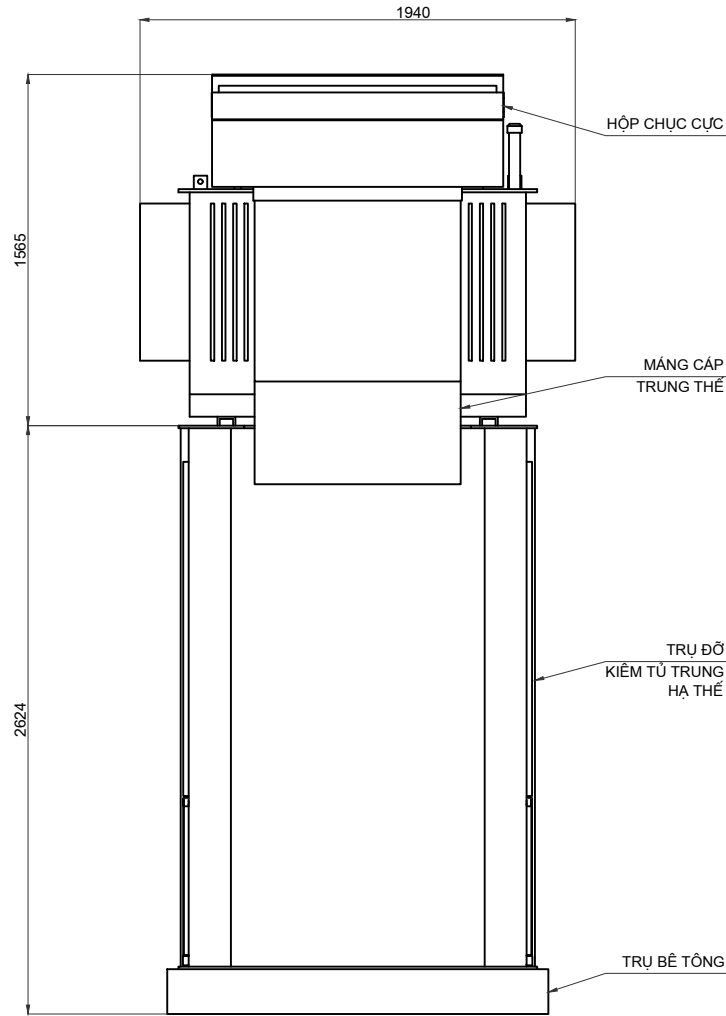
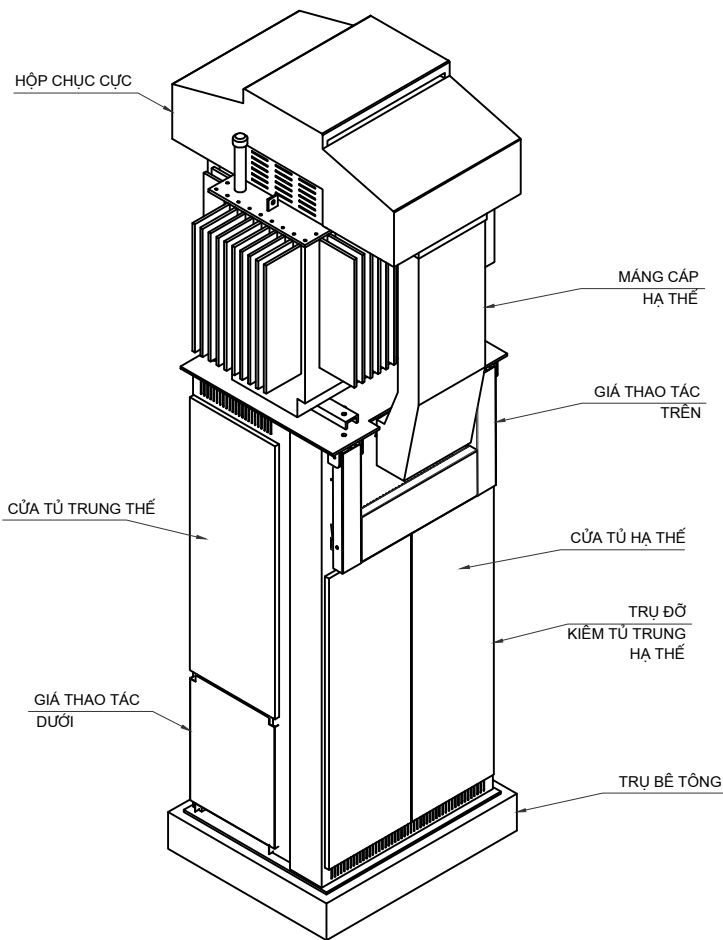

MẶT ĐỨNG
(SAU LUNG TỦ)

- Loại trạm 1C3 được thiết kế phù hợp với dải công suất 160 - 1250 kVA. Khi thay đổi công suất, chỉ cần thay đổi ATM tổng và bổ xung thêm ATM nhánh, giữ nguyên trụ đỡ và tủ hạ thế, bao gồm cả phần thanh cái và ATM nhánh đã có.

CÔNG TY CỔ PHẦN TSQ VIỆT NAM			PHẦN CHI TIẾT TRẠM BIẾN ÁP		
CÔNG TRÌNH: CẤP ĐIỆN CHO CỤM DÂN CƯ KHU VỰC ĐÈO TÀNG QUÁI, XÃ MƯỜNG ẢNG, TỈNH ĐIỆN BIÊN			BỐ TRÍ THIẾT BỊ TRẠM BIẾN ÁP 1 CỘT HỢP BỘ 1C3		
Giám đốc	Nguyễn Hữu Quý				
C.N.T.K	Nguyễn Hữu Quý				
C.T.T.K.Đ	Lê Văn Bình				
C.T.T.K.XD	Nguyễn Minh Sơn				
Thiết kế	Đình Minh Dương		B.C.K.T.K.T	2025	2025-TSQ-ĐB-CTTBA-03
			Tỷ lệ:	1/50	

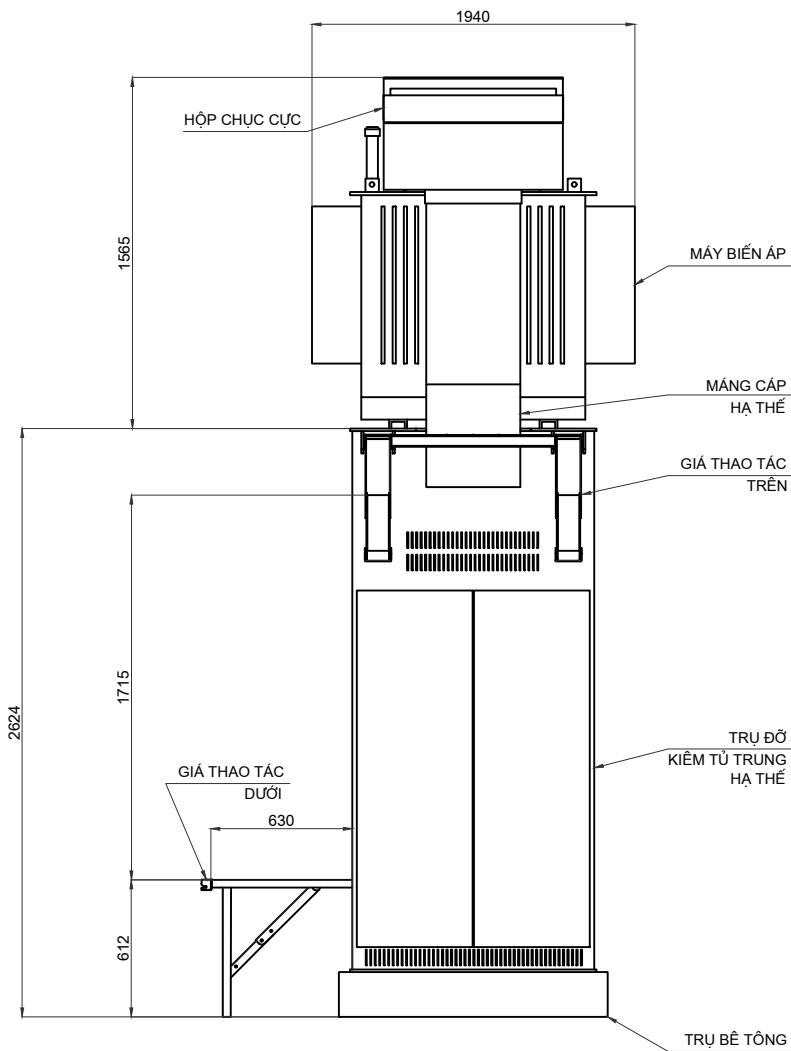

MẶT ĐƯƠNG

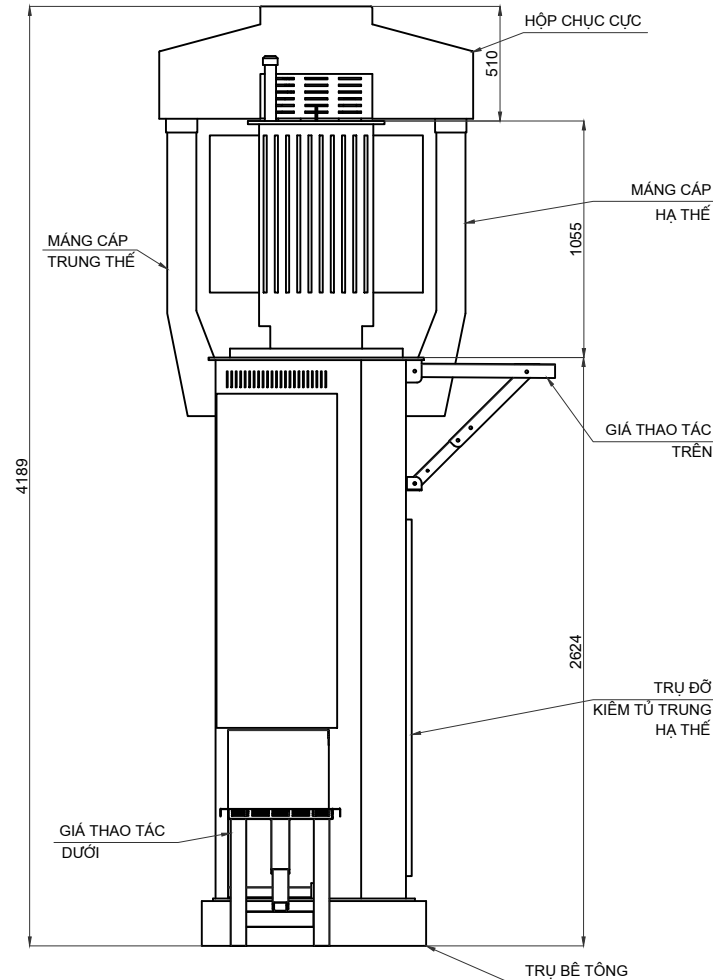

MẶT CẠNH

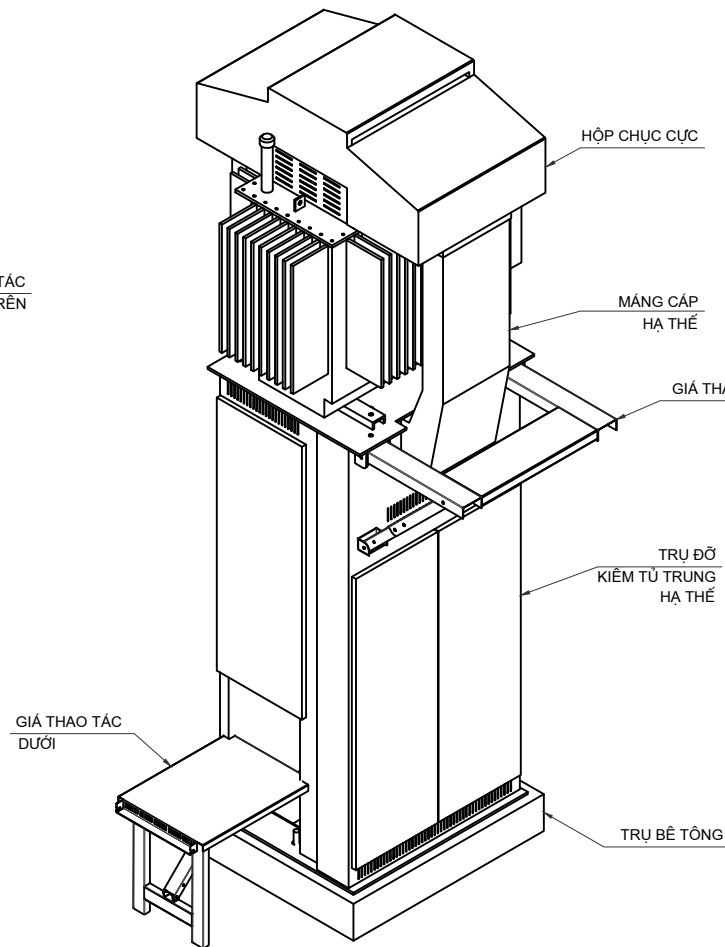
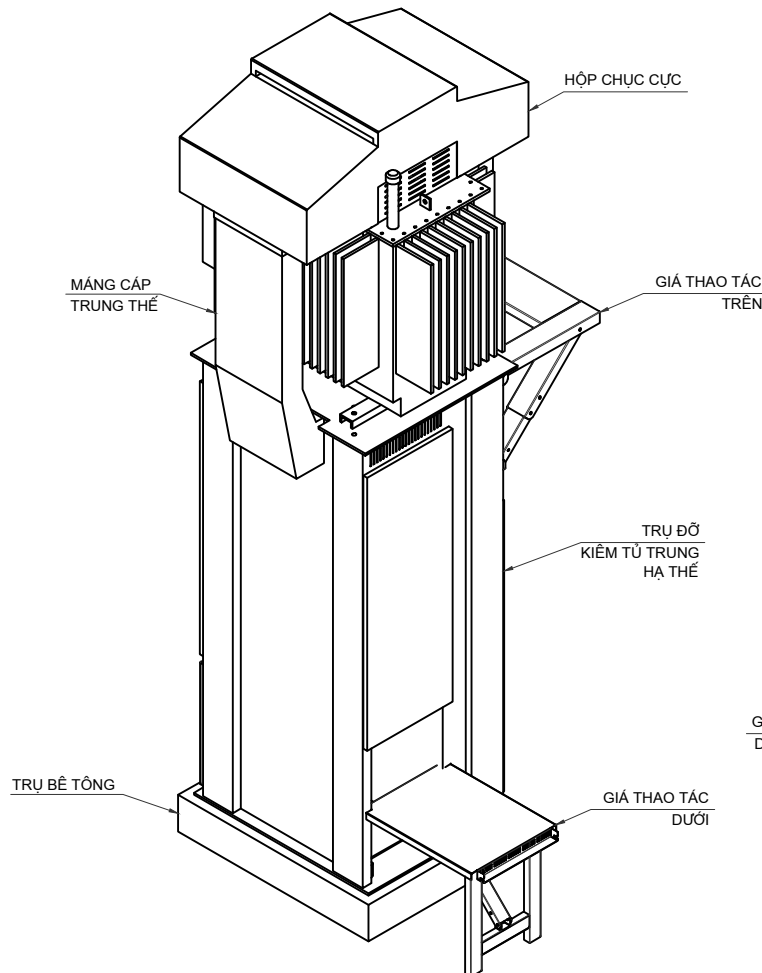

CÔNG TY CỔ PHẦN TSQ VIỆT NAM			PHẦN CHI TIẾT TRẠM BIẾN ÁP		
CÔNG TRÌNH: CẤP ĐIỆN CHO CỤM DÂN CƯ KHU VỰC ĐÈO TÀNG QUÁI, XÃ MƯỜNG ẢNG, TỈNH ĐIỆN BIÊN			BỐ TRÍ THIẾT BỊ TRẠM BIẾN ÁP 1 CỘT MỞ CÁC GIÁ ĐỖ THAO TÁC		
Giám đốc	Nguyễn Hữu Quý				
C.N.T.K	Nguyễn Hữu Quý				
C.T.T.K.Đ	Lê Văn Bình				
C.T.T.K.XD	Nguyễn Minh Sơn				
Thiết kế	Đình Minh Dương		B.C.K.T.K.T	2025	2025-TSQ-ĐB-CTTBA-04
			Tỷ lệ:	1/50	

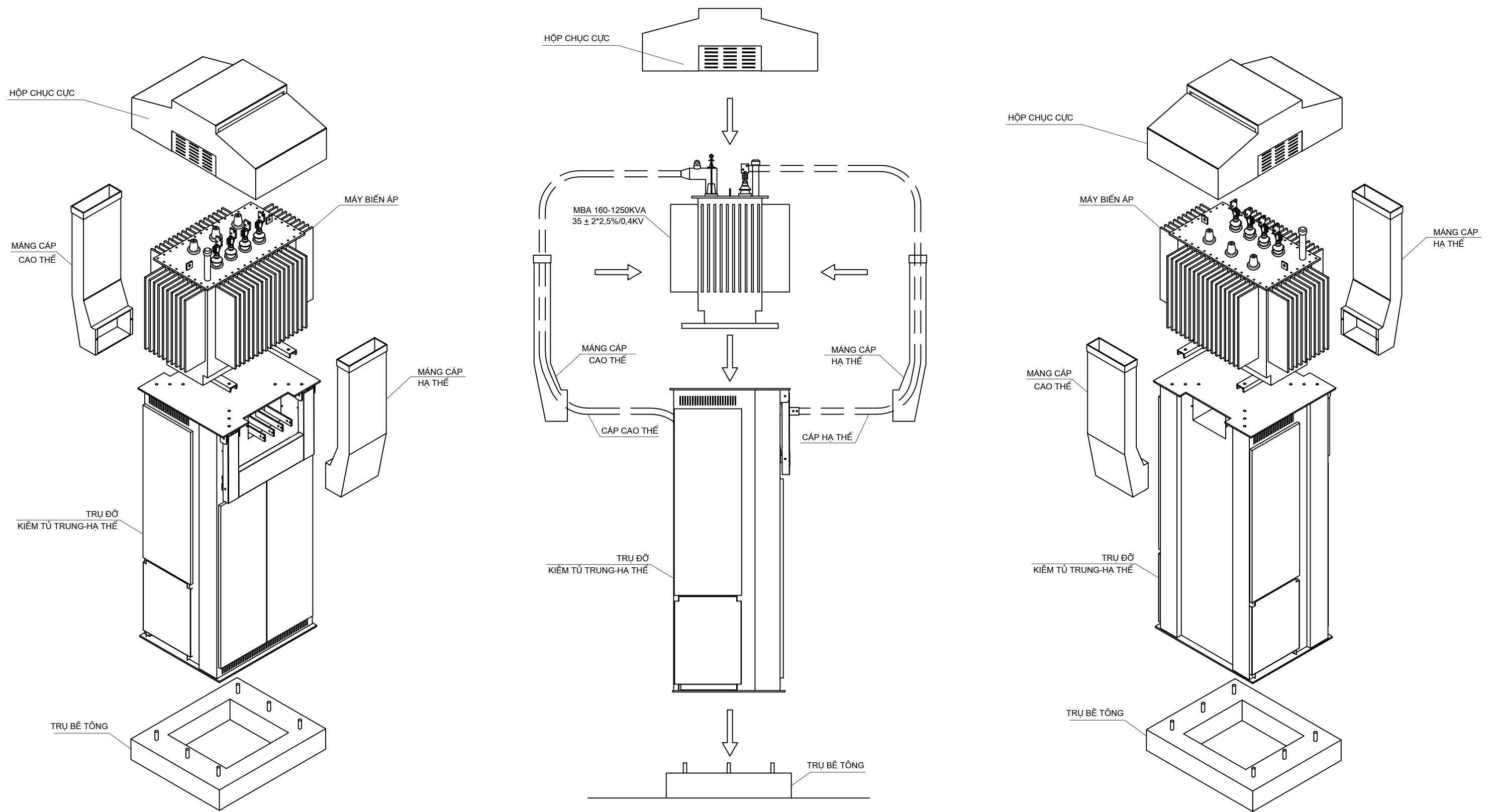

- GHI CHÚ :** ĐỂ BẢO ĐẢM CHẤT LƯỢNG TRẠM BIẾN ÁP 1 CỘT COMPACT , CẦN ĐÁP ỨNG CÁC YÊU CẦU SAU:
- CÁC BỘ PHẬN CỦA TRẠM (KHÔNG KỂ MBA VÀ TỦ RMU) PHẢI ĐƯỢC CHẾ TẠO BỞI CÙNG MỘT NHÀ SẢN XUẤT ĐỂ ĐẢM BẢO ĐỒNG BỘ.
 - NHÀ SẢN XUẤT TRẠM 1 CỘT COMPACT PHẢI CÔNG BỐ CHÍNH THỨC CÁC THÔNG SỐ KỸ THUẬT TRÊN TRANG WEB HOẶC CATALOGUE , VÀ CÓ HỆ THỐNG QUẢN LÝ CHẤT LƯỢNG THEO TIÊU CHUẨN ISO.
 - TRỤ ĐỠ ĐƯỢC TIÊU CHUẨN HÓA THIẾT KẾ ĐỂ DÙNG CHUNG (KHÔNG PHẢI CẢI TẠO THÊM) CHO CÁC TRẠM BIẾN ÁP TỪ 160KVA- 1250KVA. ĐIỆN ÁP 35/0,4KV
 - ĐỘ CỨNG VỮNG CỦA TRỤ PHẢI ĐẢM BẢO YÊU CẦU: KHI CHỊU TẢI TRỌNG NÉN 15 TẤN, MỨC BIẾN DẠNG THEO CHIỀU CAO CỦA TRỤ ĐỠ < 0,05%..
 - CẤP BẢO VỆ CHỐNG XÂM NHẬP CỦA CÁC VẬT DỤNG VÀ NƯỚC CỦA TRỤ PHẢI ĐẠT CẤP IP54 - THEO TIÊU CHUẨN IEC.
 - TRẠM 1 CỘT COMPACT ĐƯỢC CẤU TẠO CHI TIẾT NHƯ SAU:
 - + MÁNG CÁP CAO HẠ THẾ, HỘP CHỤP CỤC LÀM BẰNG TÔN ZAM DÀY 2MM. HỘP CHỤP CỤC CÓ CƠ CẤU CỦA ĐỂ KIỂM TRA TIẾP XÚC TẠI CỤC MÁY BIẾN ÁP.
 - + PHẦN THÀNH BÊN VÀ TẤM NGĂN CỦA TRỤ ĐƯỢC LÀM BẰNG TÔN ZAM DÀY 3MM ĐƯỢC SƠN 2 LỚP GỒM SƠN TÍNH ĐIỆN.
 - + MẶT BÍCH CỦA TRỤ ĐƯỢC CHẾ TẠO BẰNG THÉP TẤM, ĐỘ DÀY: MẶT TRÊN 12 MM, MẶT DÀY 15 MM.
 - + GIỮA MẶT BÍCH VÀ THÀNH BÊN CÓ GÂN CHỊU LỰC LIÊN KẾT DÂY 12 MM
 - + CÁC CHI TIẾT ĐƯỢC SƠN TÍNH ĐIỆN CẢ HAI MẶT, LOẠI SƠN NGOÀI TRỜI, THEO TIÊU CHUẨN ANSI 70.

CÔNG TY CỔ PHẦN TSQ VIỆT NAM			PHẦN CHI TIẾT TRẠM BIẾN ÁP		
CÔNG TRÌNH: CẤP ĐIỆN CHO CỤM DÂN CƯ KHU VỰC ĐỀ TÀNG QUÁI, XÃ MƯỜNG ẦNG, TỈNH ĐIỆN BIÊN			HƯỚNG DẪN LẮP TRẠM BIẾN ÁP 1 CỘT		
Giám đốc	Nguyễn Hữu Quý				
C.N.T.K	Nguyễn Hữu Quý				
C.T.T.K.Đ	Lê Văn Bình				
C.T.T.K.XD	Nguyễn Minh Sơn		B.C.K.T.K.T	2025	2025-TSQ-ĐB-CTTBA-05
Thiết kế	Đình Minh Dương		Tỷ lệ:	1/50	

HỘP CHỤP CỤC

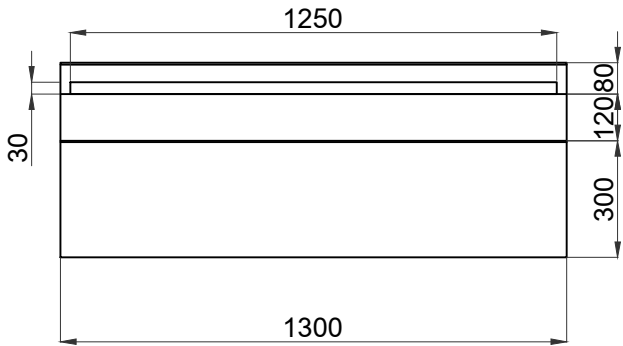
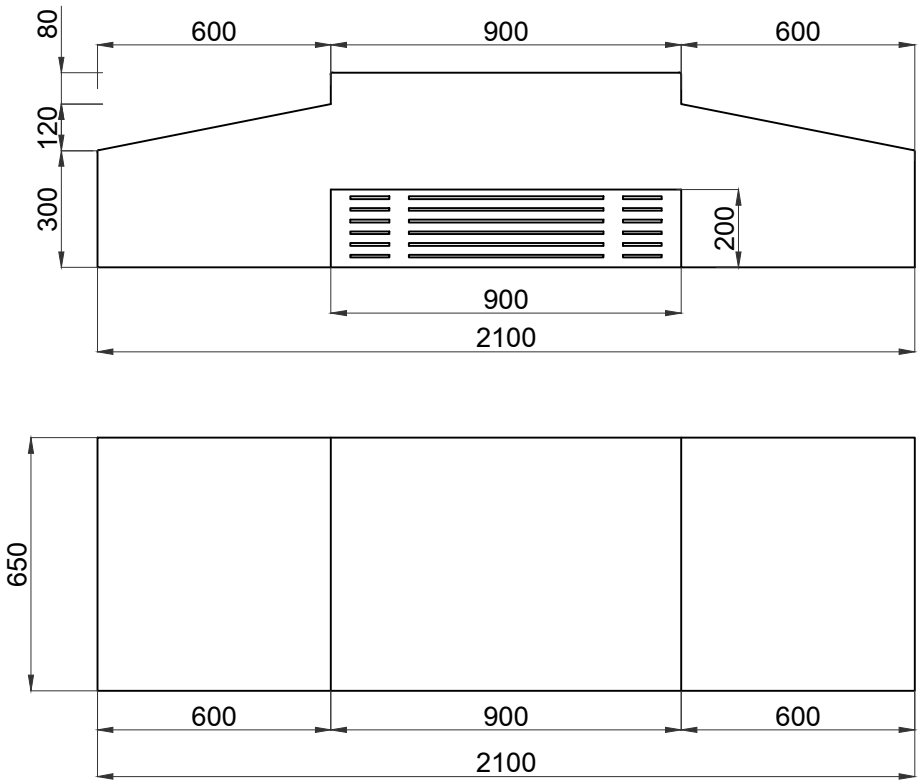
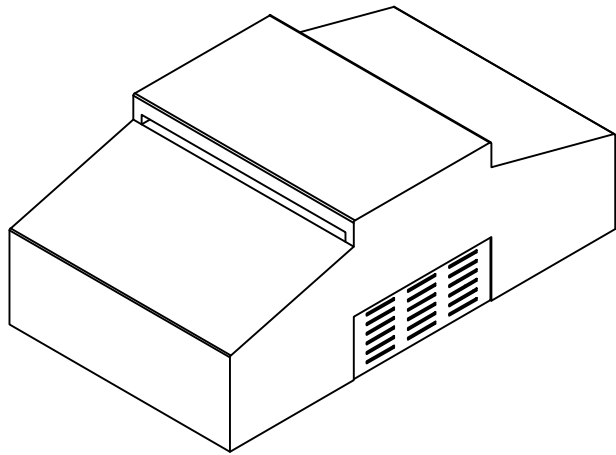

MÁNG CÁP CAO HẠ THỂ

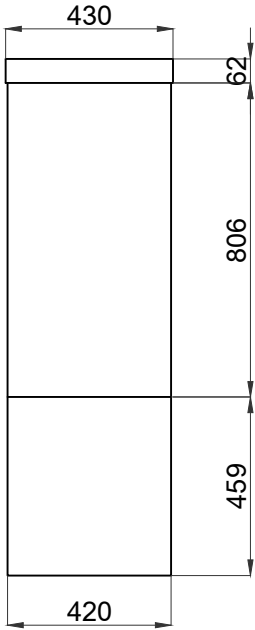
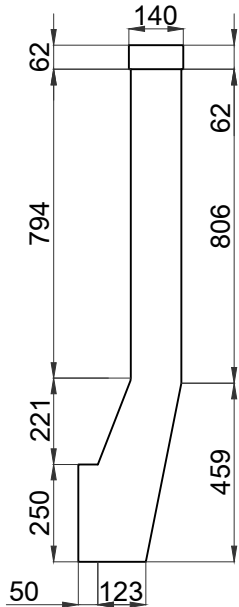
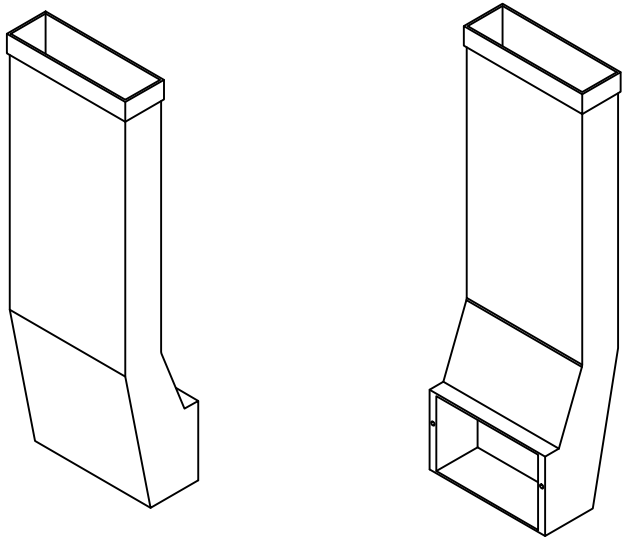

GHI CHÚ :

- CHI TIẾT MÁNG CÁP CAO HẠ THỂ, HỘP CHỤP CỤC LÀM BẰNG TÔN DẬP DÀY 2MM.
- CÁC CHI TIẾT ĐƯỢC MẠ KẼM, SƠN TÍNH ĐIỆN.
- KÍCH THƯỚC MÁNG CÁP ĐƯỢC THIẾT KẾ PHÙ HỢP VỚI TỪNG LOẠI KÍCH THƯỚC MBA.

CÔNG TY CỔ PHẦN TSQ VIỆT NAM			PHẦN CHI TIẾT TRẠM BIẾN ÁP		
CÔNG TRÌNH: CÁP ĐIỆN CHO CỤM DÂN CƯ KHU VỰC ĐỀ TÀNG QUÁI, XÃ MƯỜNG ẢNG, TỈNH ĐIỆN BIÊN			HỘP CHỤP CỤC VÀ MÁNG CÁP CAO HẠ THỂ		
Giám đốc	Nguyễn Hữu Quý		B.C.K.T.K.T	2025	2025-TSQ-ĐB-CTTBA-06
C.N.T.K	Nguyễn Hữu Quý				
C.T.T.K.Đ	Lê Văn Bình				
C.T.T.K.XD	Nguyễn Minh Sơn		Tỷ lệ:	1/50	
Thiết kế	Đinh Minh Dương				

Sự khác biệt của cáp đấu nối từ tủ RMU đến MBA
khi các ngăn của RMU được bố trí ngang và dọc.

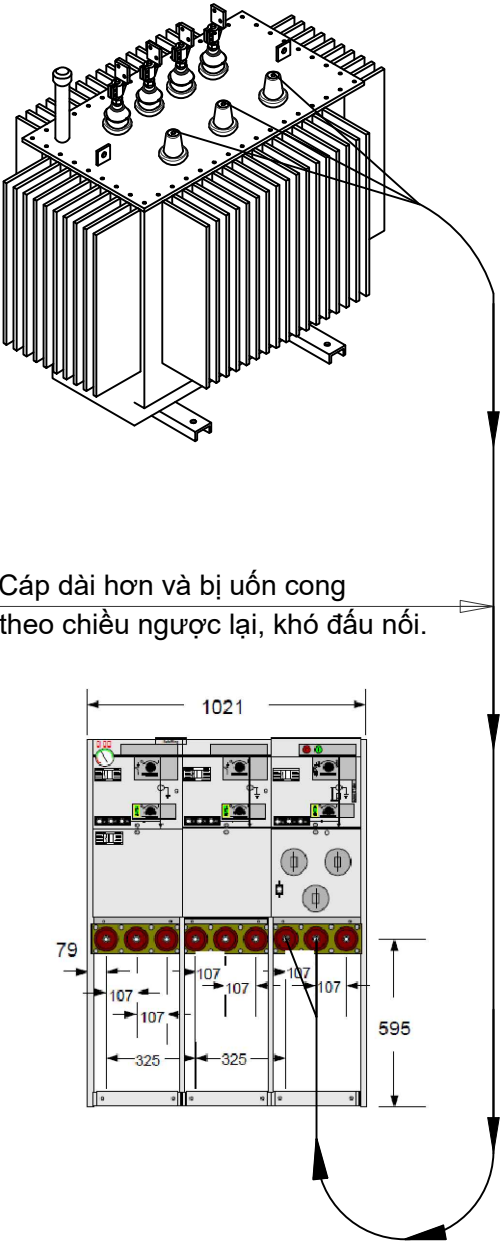

Tủ RMU hiện có
3 ngăn bố trí theo chiều ngang

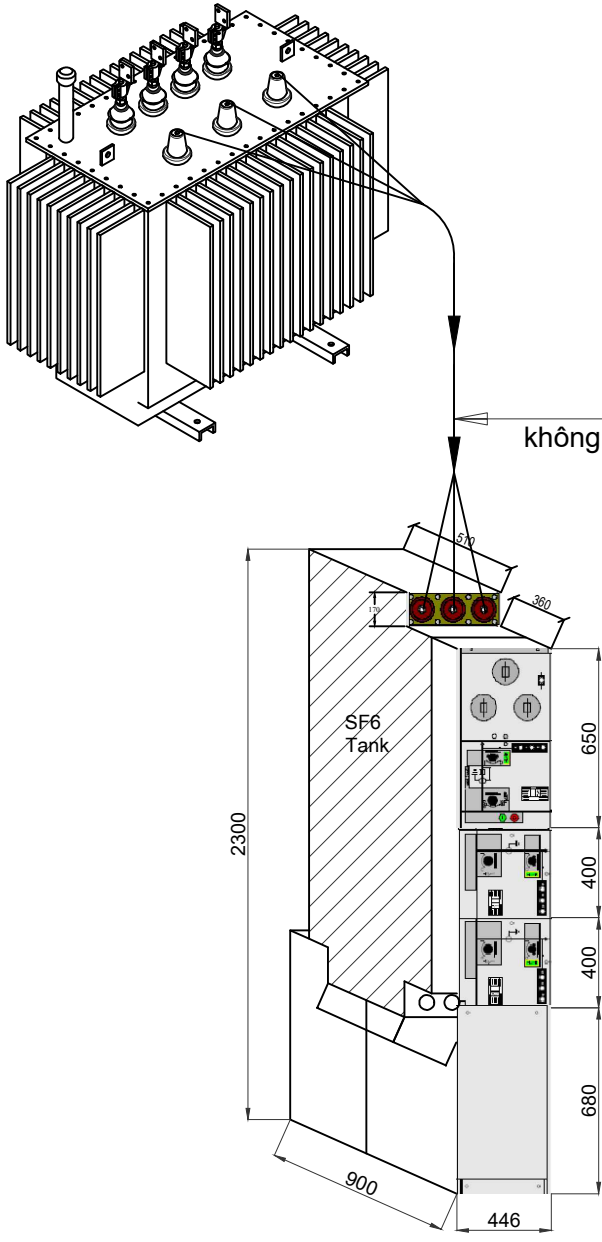

Tủ RMU 3 ngăn
bố trí theo chiều dọc.

Sơ đồ bố trí thiết bị

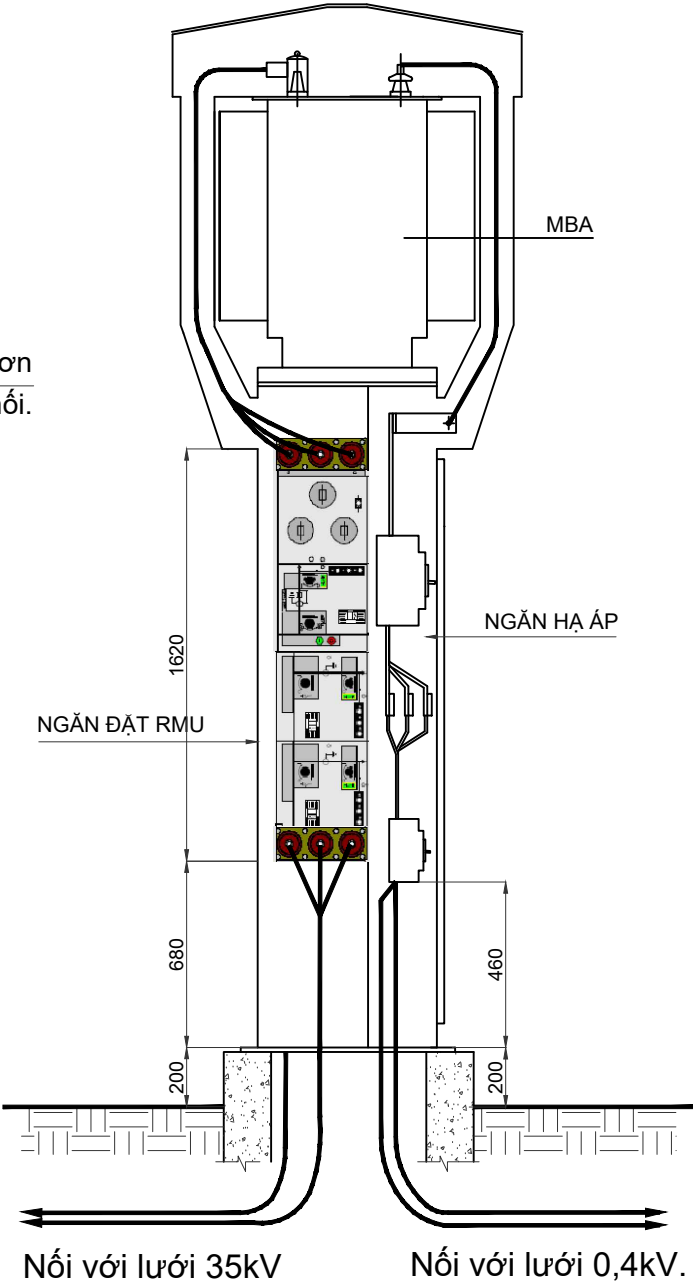

Giải thích:

Khi lắp đặt RMU có 3 ngăn bố trí theo chiều dọc cho trạm 1 cột, chức năng không thay đổi so với tủ RMU có 3 ngăn bố trí theo chiều ngang, nhưng phù hợp hơn vì máy biến áp được đặt ở phía trên của tủ RMU, nên có các ưu điểm sau:

- 1- Ngăn bảo vệ MBA đặt trên cao, không bị nhiễm ẩm nên không cần dùng điện trở sấy, giảm tiêu tốn điện năng và nhân công vận hành.
- 2- Cáp không bị uốn ngược lại nên dễ đấu nối và an toàn hơn.
- 3- Diện tích chiếm chỗ của trạm giảm được 50%.

Loại trạm 1C3 được thiết kế phù hợp với dải công suất 160- 1250 kVA. Khi thay đổi công suất, chỉ cần thay đổi ATM tổng và bổ xung thêm ATM nhánh, giữ nguyên trụ đỡ và tủ hạ thế, bao gồm cả phần thanh cái và ATM nhánh đã có.

CÔNG TY CỔ PHẦN TSQ VIỆT NAM			PHẦN CHI TIẾT TRẠM BIẾN ÁP			
CÔNG TRÌNH: CÁP ĐIỆN CHO CỤM DÂN CƯ KHU VỰC ĐỀ TÀNG QUÁI, XÃ MƯỜNG ẢNG, TỈNH ĐIỆN BIÊN			SƠ ĐỒ BỐ TRÍ THIẾT BỊ TRẠM			
Giám đốc	Nguyễn Hữu Quý					
C.N.T.K	Nguyễn Hữu Quý					
C.T.T.K.Đ	Lê Văn Bình					
C.T.T.K.XD	Nguyễn Minh Sơn		B.C.K.T.K.T	2025	2025-TSQ-ĐB-CTTBA-07	
Thiết kế	Đình Minh Dương		Tỷ lệ:	1/50		

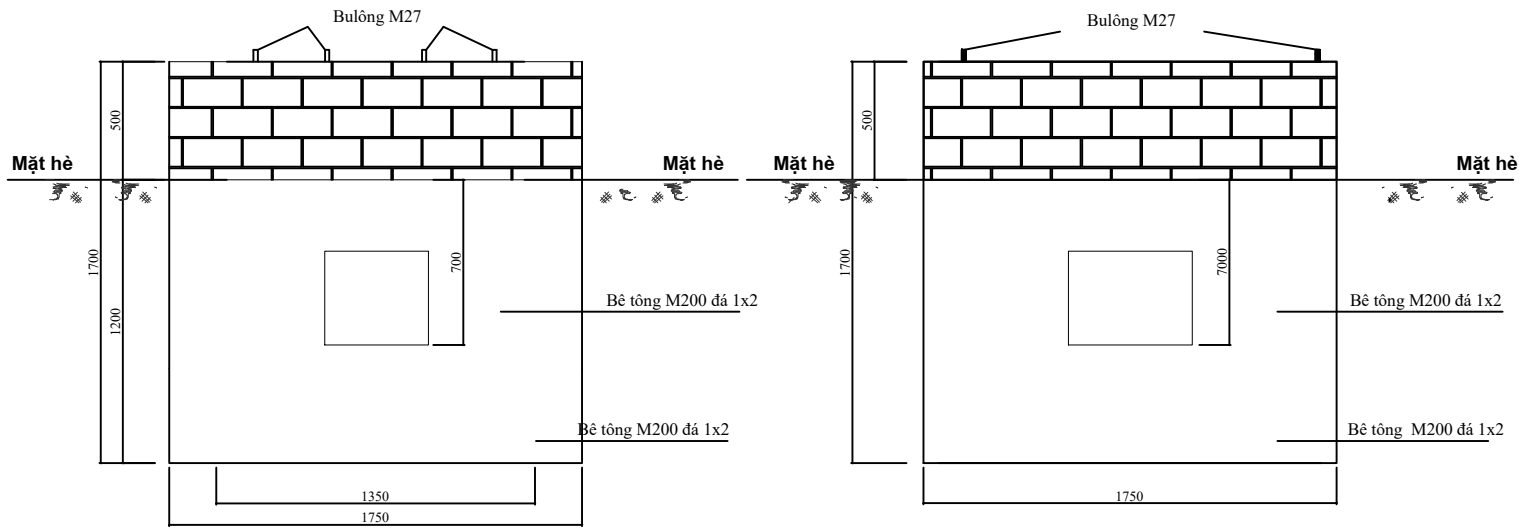

MẶT CẮT B-B

MẶT CẮT A-A

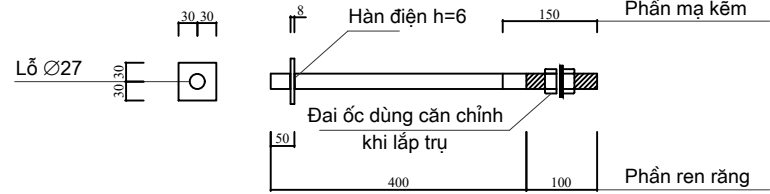

BU LÔNG NEO M27

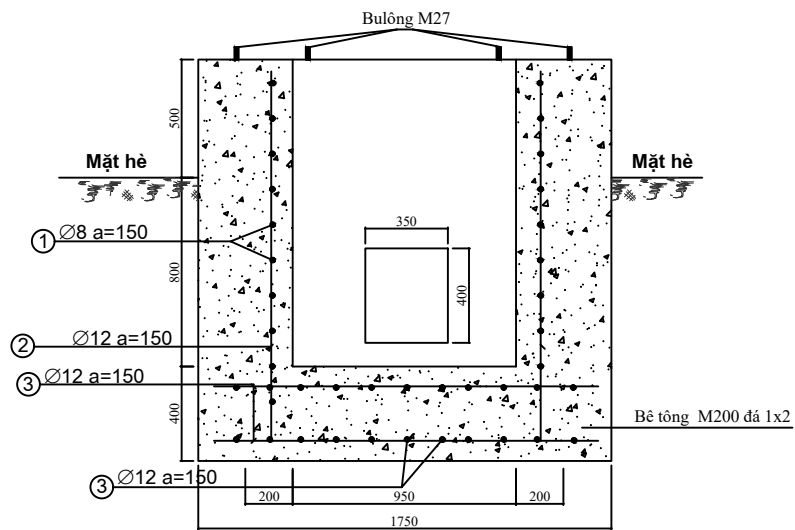

B - B

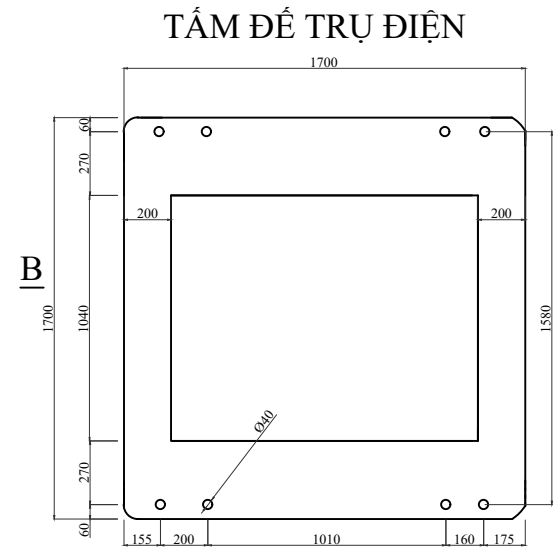

TẦM ĐỂ TRỤ ĐIỆN

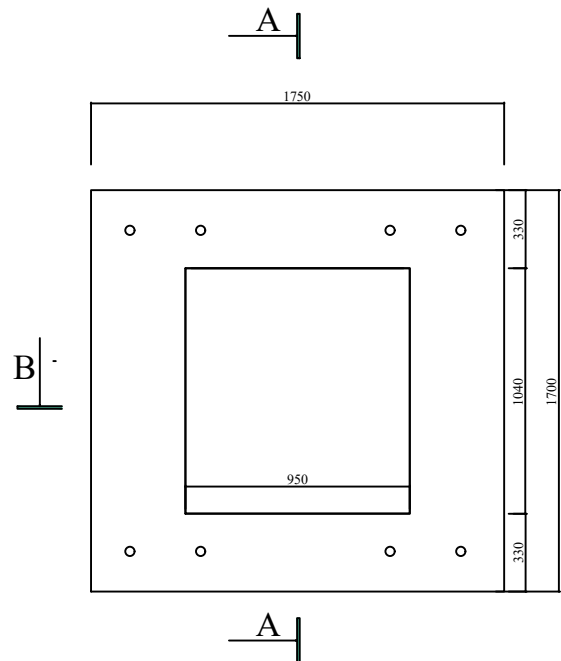

BỐ TRÍ CỐT THÉP

A - A

MÓNG TRẠM TRỤ COMPACT 3 NGĂN-35KV

STT	Nội dung công việc	Đơn vị	K.lượng
1	Đào đất	m3	3.675
2	Vận chuyển đất thừa	m3	3.675
3	Bê tông đúc móng M200	m3	3.889
4	Ốp gạch thẻ 4 phía	m2	3.48
5	Cốt thép F6-10	kg	3.48
6	Cốt thép F12-18	kg	122
7	Bu lông neo M27x500	kg	19.360
8	Ghép ván khuôn móng	m2	14.875

GHI CHÚ:

- 1- Mặt móng cao hơn mặt nền hè xung quanh 0,5m.
- 2- Móng bằng bê tông M200 đá 1x2.
- 3- Các bu lông M27 chế tạo bằng thép có độ bền 5.8. Đoạn đầu bulông nhô lên khỏi bê tông (dài 7cm), đai ốc vòng đệm mạ kẽm dày 60μm.
- 4- Phần móng cao hơn mặt hè được ốp gạch thẻ 4 phía.
5. Vị trí các bu lông thay đổi phụ thuộc vào khoảng cách bu lông bắt chân máy biến áp.

Khối lượng tổng cộng: 162,56 KG							
4	BU LÔNG NEO	Φ 27	500	8	2,42	19,36	
3		AI- Φ 12	1700	44	1,51	66,44	
2		AI- Φ 12	1850	34	1,64	55,76	
1		AI- Φ 8	5300	10	2,1	21	
TT	Tên chi tiết	Qui cách	Kích thước (mm)	Số lượng	Đơn vị	Toàn bộ	Ghi chú
BẢNG KÊ NGUYÊN VẬT LIỆU							

CÔNG TY CỔ PHẦN TSQ VIỆT NAM

PHẦN CHI TIẾT TRẠM BIẾN ÁP

CÔNG TRÌNH: CẤP ĐIỆN CHO CỤM DÂN CƯ KHU VỰC ĐỀ TÀI QUÁI, XÃ MƯỜNG ẢNH, TỈNH ĐIỆN BIÊN

MÓNG TRẠM BIẾN ÁP HỢP BỘ (MTBA-COMPACT.35-3)

Giám đốc	Nguyễn Hữu Quý				
C.N.T.K	Nguyễn Hữu Quý				
C.T.T.K.Đ	Lê Văn Bình				
C.T.T.K.XD	Nguyễn Minh Sơn		B.C.K.T.K.T	2025	2025-TSQ-ĐB-CTTBA-08
Thiết kế	Đinh Minh Dương		Tỷ lệ:	1/50	

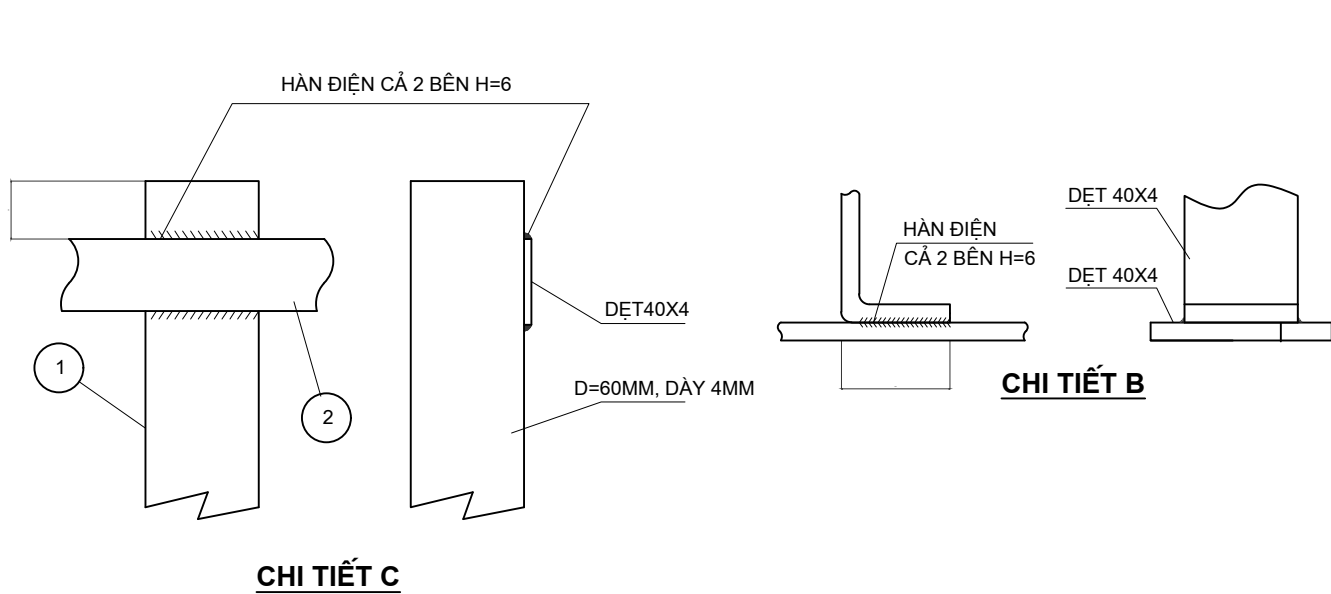
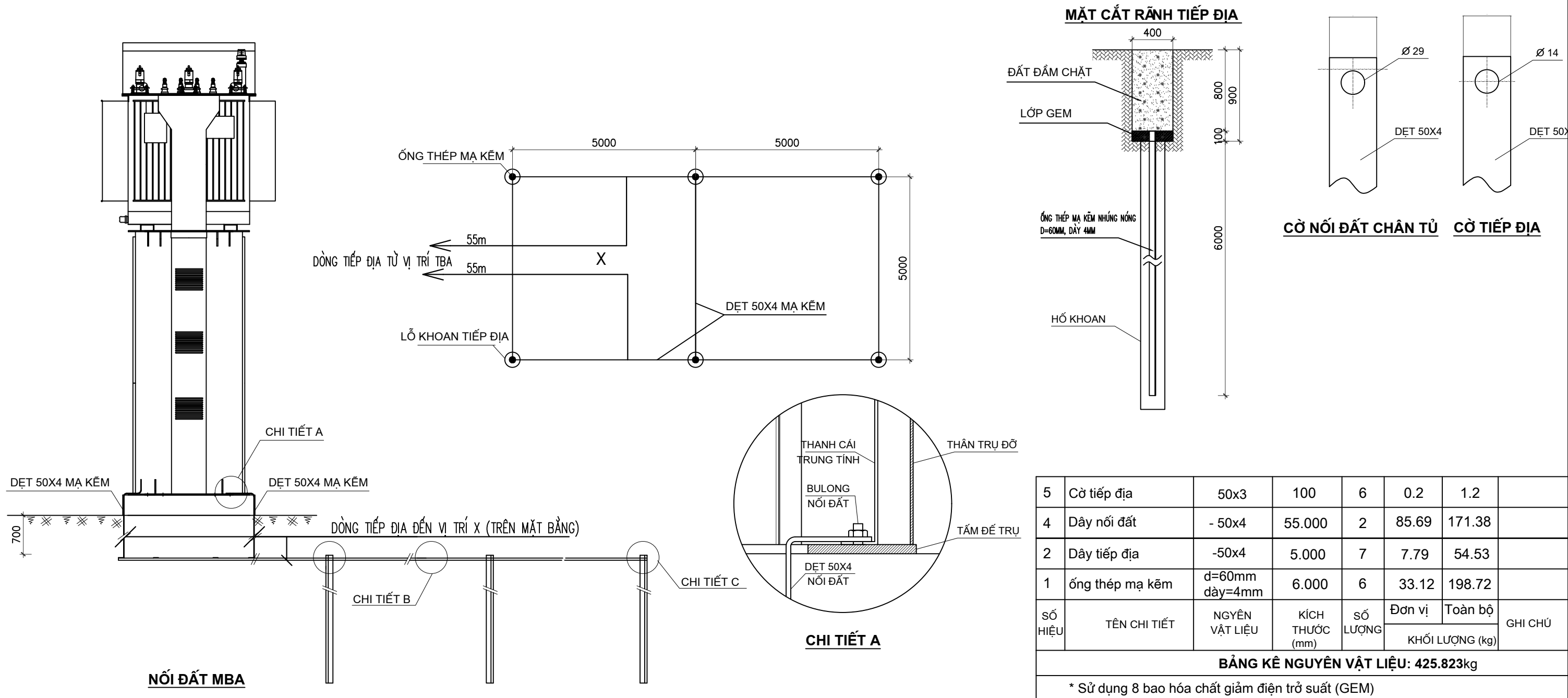

- DÂY NỐI ĐẤT TỪ ĐIỂM HÀN VÀO THÂN TỦ, ĐI SẮT VÀO THÂN TỦ VÀ ÉP SẮT VÀO THANH MÓNG ĐẾN ĐỘ SÂU DƯỚI MẶT ĐẤT 0,7M THÌ CHÔN SONG SONG VỚI MẶT ĐẤT
- CỌC NỐI ĐẤT ĐƯỢC ĐÓNG THẲNG ĐÚNG VÀO LỖ KHOAN ĐỂ ĐẦU CỌC CÙNG SÂU CÁCH MẶT ĐẤT 0,7M
- SAU KHI ĐẶT NỐI ĐẤT, ĐẬP ĐẤT PHẢI TƯƠI NƯỚC ĐÁM KỶ
- TẤT CẢ CÁC CHI TIẾT CHẾ TẠO ĐỀU ĐƯỢC MẠ KẼM THEO TIÊU CHUẨN
- ĐIỆN TRỞ NỐI ĐẤT PHẢI ĐẠT ≤ 10Ω, NẾU KHÔNG ĐẠT PHẢI BỔ SUNG LỖ KHOAN.

- CÓ 4 NHÁNH NỐI ĐẤT:
- NỐI ĐẤT VỎ TRỤ
 - NỐI ĐẤT LÂM VIỆC
 - NỐI ĐẤT TỦ RMU
 - NỐI ĐẤT CHỐNG SÉT

CÔNG TY CỔ PHẦN TSQ VIỆT NAM			PHẦN CHI TIẾT TRẠM BIẾN ÁP		
CÔNG TRÌNH: CẤP ĐIỆN CHO CỤM DÂN CƯ KHU VỰC ĐỀ TÀNG QUÁI, XÃ MƯỜNG ẢNG, TỈNH ĐIỆN BIÊN			HỆ THỐNG TIẾP ĐỊA KHOAN TRẠM TRỤ THÉP VÀ TỦ RMU TĐT-TRU		
Giám đốc	Nguyễn Hữu Quý				
C.N.T.K	Nguyễn Hữu Quý				
C.T.T.K.Đ	Lê Văn Bình				
C.T.T.K.XD	Nguyễn Minh Sơn				
Thiết kế	Đình Minh Dương	B.C.K.T.K.T	2025	2025-TSQ-ĐB-CTTBA-09	
		Tỷ lệ:	1/50		

SƠ ĐỒ ĐÁNH SỐ THIẾT BỊ , BIỂN CẮM TRÈO VÀ BIỂN TÊN SỐ CỘT TRUNG THẾ

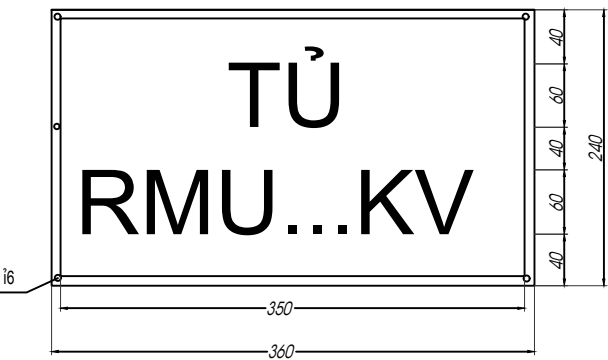
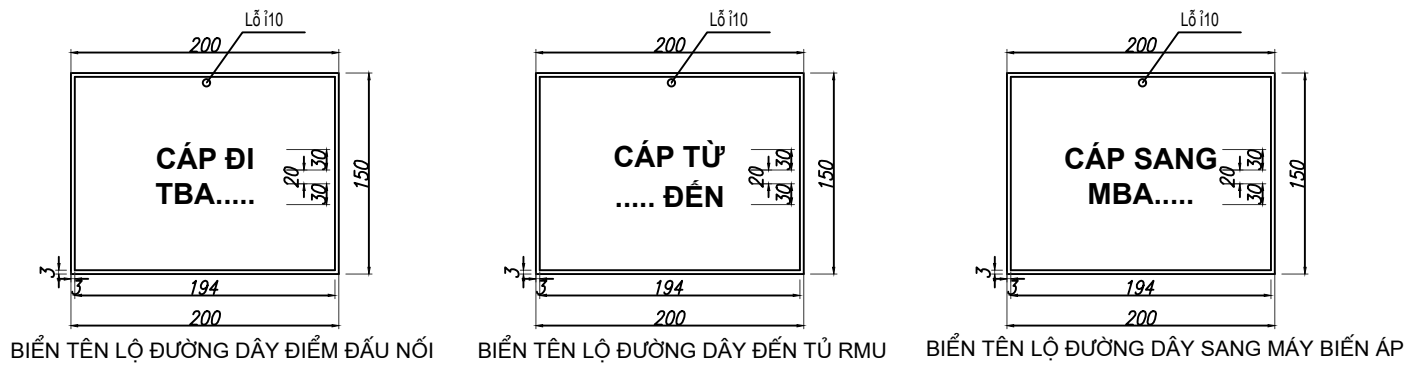

- GHI CHÚ:**
- Biển báo tên lộ đường dây:
 - Biển màu trắng chữ viết màu đen, viền màu đỏ, chế tạo bằng vật liệu cách điện.
 - Biển được treo vào đầu cáp ngầm.

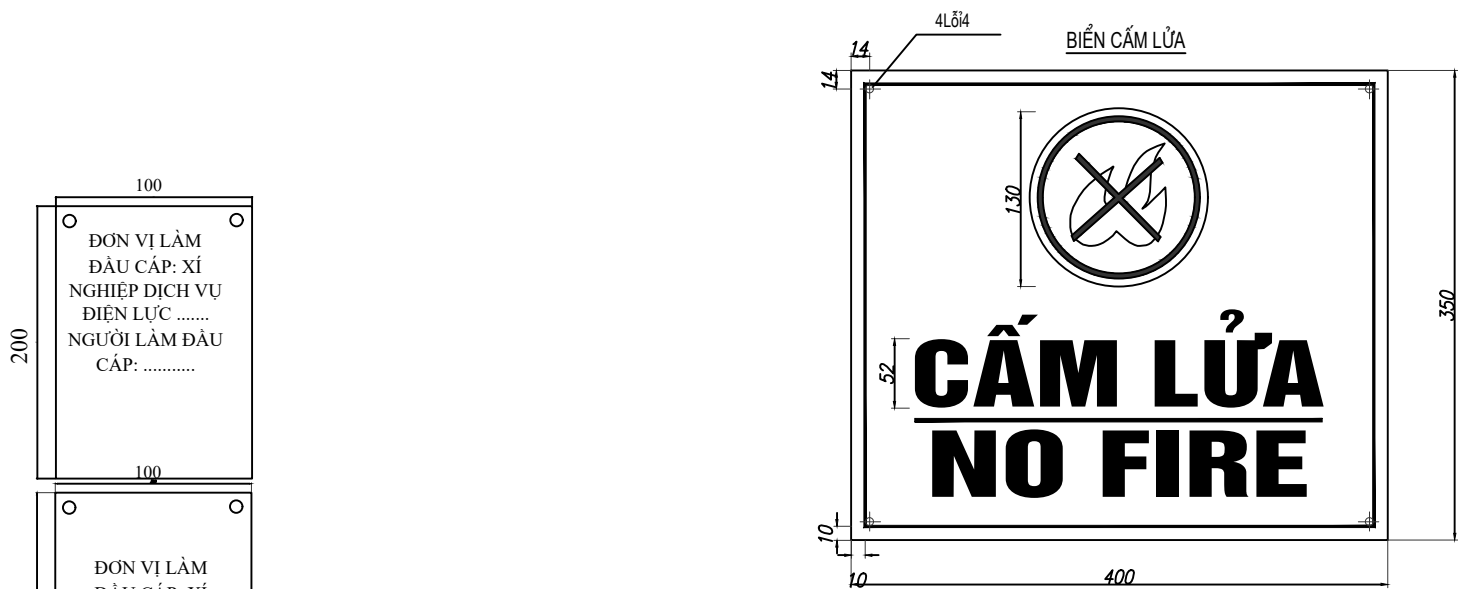

- GHI CHÚ:**
- Biển báo tên tủ trạm trụ thép:
 - Biển màu trắng chữ viết màu đen, viền màu đỏ.
 - Biển chế tạo bằng Aluminium dày 4mm.
 - Biển được khoan đính vào vỏ tủ trạm trụ thép.

- GHI CHÚ : MÀU SẮC TRÊN BIỂN CẤM LỬA**
- NỀN, HÌNH NGỌN LỬA, HÌNH TRÒN BAO NGỌN LỬA MÀU ĐỎ;
 - NỀN HÌNH TRÒN BAO NGỌN LỬA MÀU TRẮNG
 - ĐƯỜNG VIỀN, GẠCH NGANG VÀ CHỮ MÀU VÀNG;
 - DẤU GẠCH X MÀU ĐEN.
 - Kiểu chữ như hình vẽ.

- Ghi chú:**
- Biển báo cáp và người làm cáp:
- In bằng chất liệu Decan , dán lên ALU.
 - Kích thước theo đúng bản vẽ, có 2 lỗ để bắt dây treo
 - Chữ trắng, nền xanh.

CÔNG TY CỔ PHẦN TSQ VIỆT NAM			PHẦN CHI TIẾT TRẠM BIẾN ÁP		
CÔNG TRÌNH: CÁP ĐIỆN CHO CỤM DÂN CƯ KHU VỰC ĐỀ TÀNG QUÁI, XÃ MƯỜNG ẢNG, TỈNH ĐIỆN BIÊN			QUY CÁCH ĐÁNH BIỂN TÊN TỦ, BIỂN BÁO HIỆU CÁP NGẦM		
Giám đốc	Nguyễn Hữu Quý				
C.N.T.K	Nguyễn Hữu Quý				
C.T.T.K.Đ	Lê Văn Bình				
C.T.T.K.XD	Nguyễn Minh Sơn		B.C.K.T.K.T	2025	2025-TSQ-ĐB-CTTBA-10
Thiết kế	Đình Minh Dương		Tỷ lệ:	1/20	

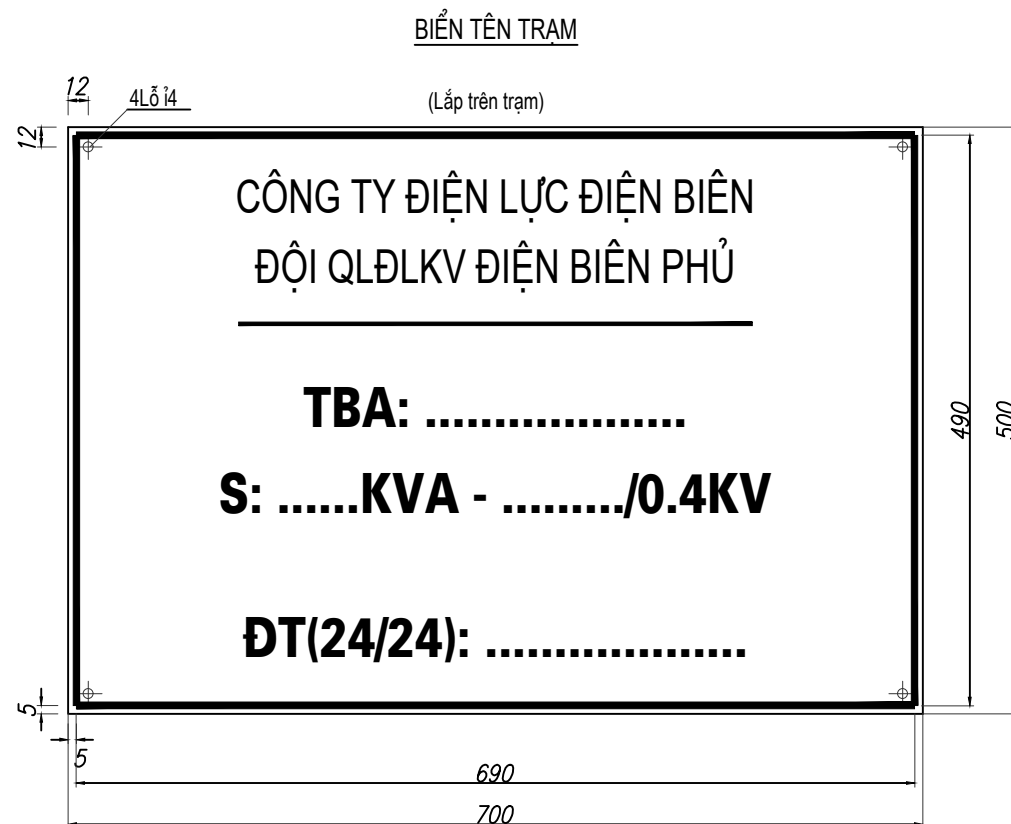

GHI CHÚ:

1. BIỂN BÁO TÊN TRẠM:

- Chiều cao chữ viết con số là 40mm, khoảng trống phía trên biển 30mm, khoảng trống phía dưới biển 35mm. Biển màu trắng , chữ viết màu đen, viền màu đỏ dày 4mm
- Biển chế tạo bằng thép tấm dày 1,0±0,05mm.

2. BIỂN CẤM TRÈO:

- Biển cấm chế tạo bằng thép tấm dày 0,5±0,05mm. bắt chặt vào ghế bằng dây thép.
- Viền màu đỏ dày 4mm; biển được cố định vào cột bằng 2 đai thép không gỉ và 2 khóa đai

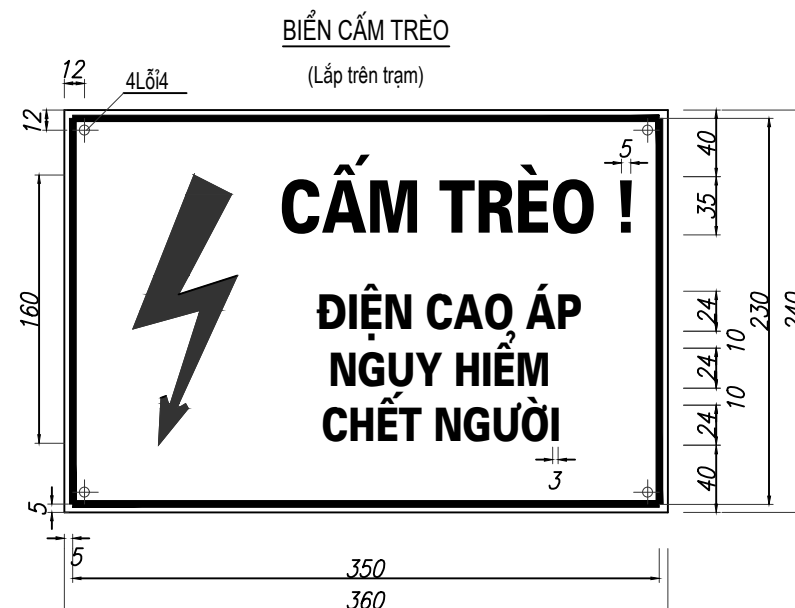

CÔNG TY CỔ PHẦN TSQ VIỆT NAM			PHẦN CHI TIẾT TRẠM BIẾN ÁP		
CÔNG TRÌNH: CẤP ĐIỆN CHO CỤM DÂN CƯ KHU VỰC ĐỀ TÀNG QUÁI, XÃ MƯỜNG ẢNG, TỈNH ĐIỆN BIÊN PHỦ			BIỂN TÊN TRẠM BIẾN ÁP: BB-TBA , BIỂN BÁO AN TOÀN		
Giám đốc	Nguyễn Hữu Quý				
C.N.T.K	Nguyễn Hữu Quý				
C.T.T.K.Đ	Lê Văn Bình				
C.T.T.K.XD	Nguyễn Minh Sơn				
Thiết kế	Đình Minh Dương		B.C.K.T.K.T	2025	2025-TSQ-ĐB-CTTBA-11
			Tỷ lệ:	1/20	

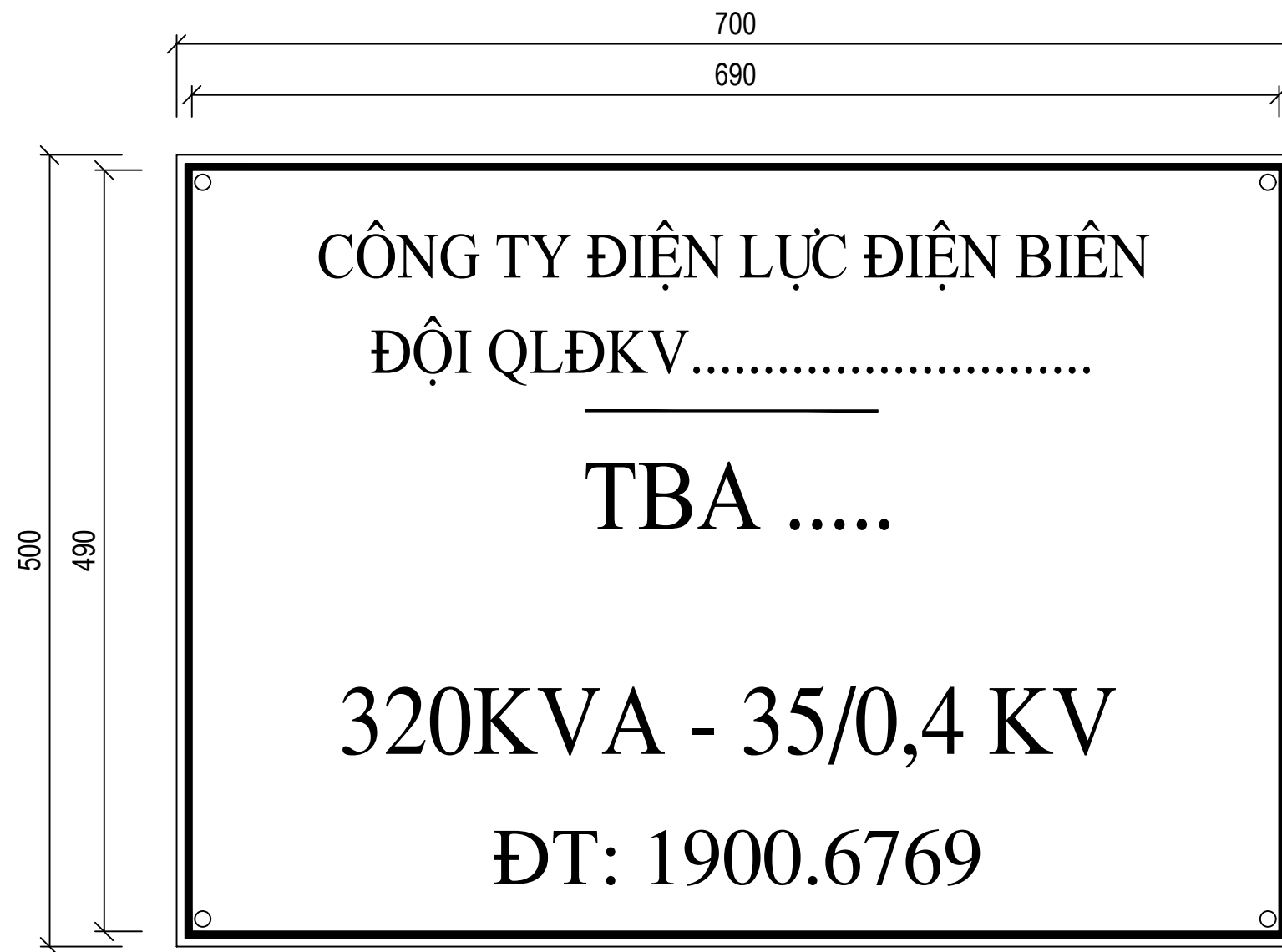

Yêu cầu kỹ thuật

- Chiều cao chữ viết và con số (mm): 40
- Khoảng trống phía trên biển (mm): 30
- Khoảng trống phía dưới biển (mm): 35
- Nền biển màu trắng, chữ viết màu đen.
- Viền màu đỏ, dày 4mm
- Lỗ khoan 4 góc, ϕ 4

CÔNG TY CỔ PHẦN TSQ VIỆT NAM				PHẦN CHI TIẾT TRẠM BIẾN ÁP		
CÔNG TRÌNH: CẤP ĐIỆN CHO CỤM DÂN CƯ KHU VỰC ĐỀ TÀNG QUÁI, XÃ MƯỜNG ẢNG, TỈNH ĐIỆN BIÊN				BIỂN TÊN TRẠM BIẾN ÁP: BB-TBA		
Giám đốc	Nguyễn Hữu Quý			B.C.K.T.K.T		
C.N.T.K	Nguyễn Hữu Quý					
C.T.T.K.Đ	Lê Văn Bình					
C.T.T.K.XD	Nguyễn Minh Sơn					
Thiết kế	Đình Minh Dương		Tỷ lệ:	2025	2025-TSQ-ĐB-CTTBA-12	
			1/20			

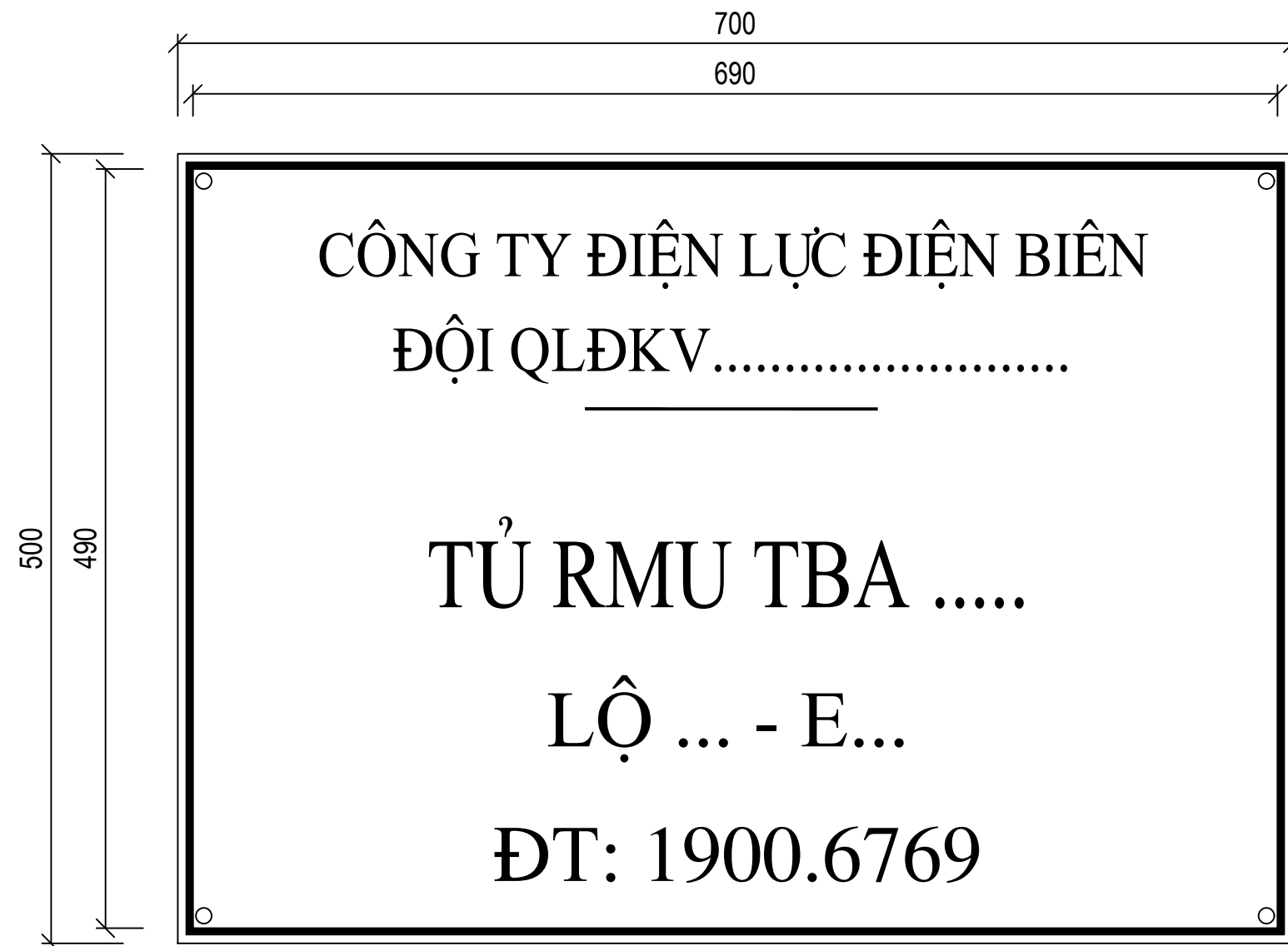

Yêu cầu kỹ thuật

- Chiều cao chữ viết và con số (mm): 40
- Khoảng trống phía trên biển (mm): 30
- Khoảng trống phía dưới biển (mm): 35
- Nền biển màu trắng, chữ viết màu đen.
- Viền màu đỏ, dày 4mm
- Lỗ khoan 4 góc, ϕ 4

CÔNG TY CỔ PHẦN TSQ VIỆT NAM			PHẦN CHI TIẾT TRẠM BIẾN ÁP		
CÔNG TRÌNH: CẤP ĐIỆN CHO CỤM DÂN CƯ KHU VỰC ĐỀ TÀI QUÁI, XÃ MƯỜNG ẢNG, TỈNH ĐIỆN BIÊN			BIỂN TÊN TỦ RMU: BB-RMU		
Giám đốc	Nguyễn Hữu Quý				
C.N.T.K	Nguyễn Hữu Quý				
C.T.T.K.Đ	Lê Văn Bình				
C.T.T.K.XD	Nguyễn Minh Sơn				
Thiết kế	Đình Minh Dương		B.C.K.T.K.T	2025	2025-TSQ-ĐB-CTTBA-13
			Tỷ lệ:	1/20	

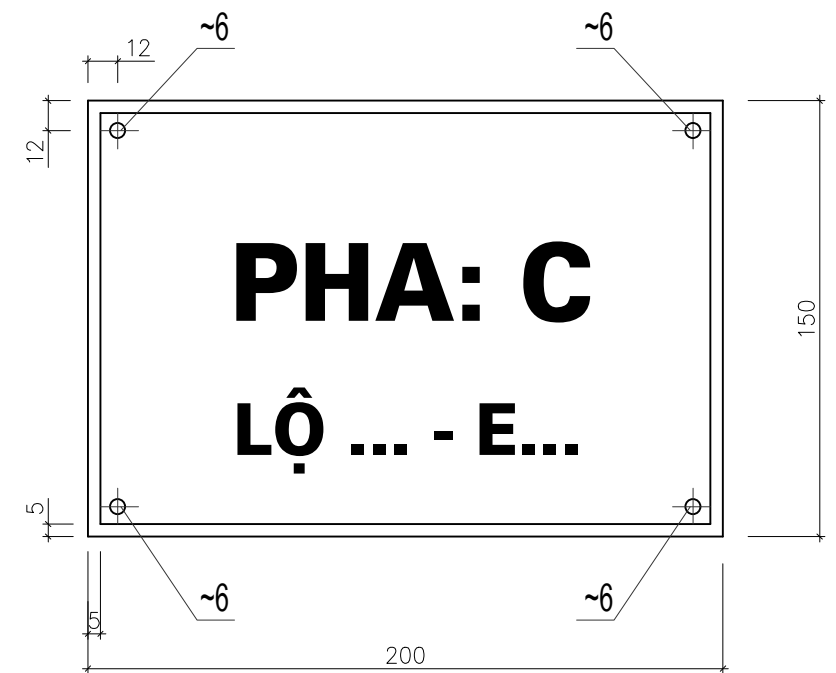
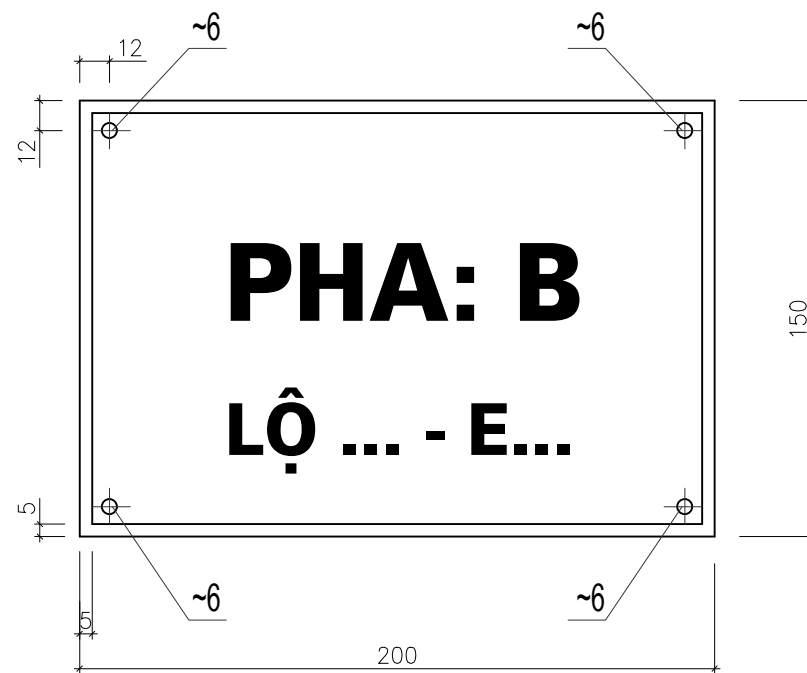
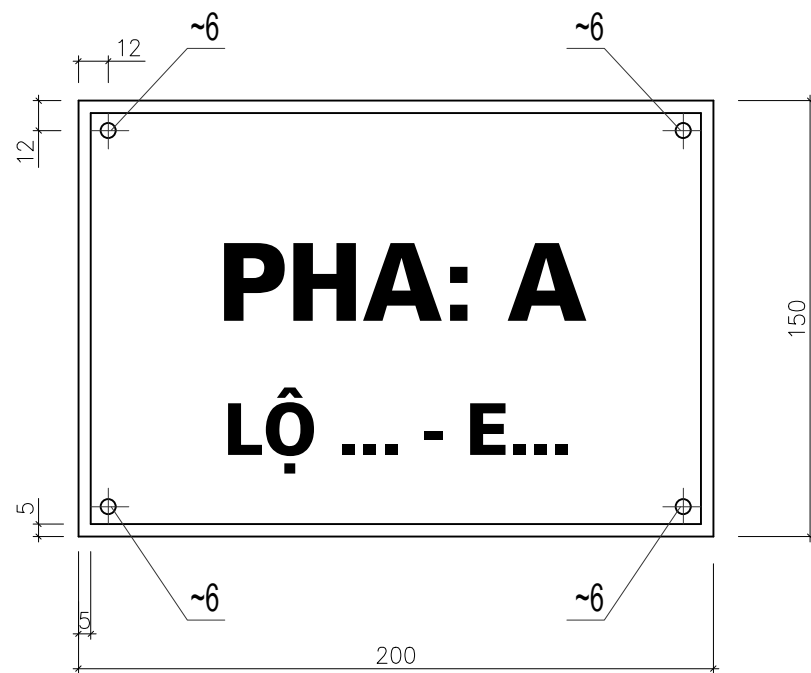

GHI CHÚ:





- 1 - Biển báo chế tạo bằng tôn dày 2 mm, bắt chặt bằng dây thép
- 2 - Biển báo sơn nền trắng, chữ màu đen, viền khung màu đỏ tươi.

CÔNG TY CỔ PHẦN TSQ VIỆT NAM				PHẦN CHI TIẾT TRẠM BIỂN ÁP		
CÔNG TRÌNH: CẤP ĐIỆN CHO CỤM DÂN CƯ KHU VỰC ĐỀ TÀNG QUÁI, XÃ MƯỜNG ẢNG, TỈNH ĐIỆN BIÊN				BIỂN BÁO PHA: BB-PHA		
Giám đốc	Nguyễn Hữu Quý			B.C.K.T.K.T	2025	2025-TSQ-ĐB-CTTBA-14
C.N.T.K	Nguyễn Hữu Quý				1/20	
C.T.T.K.Đ	Lê Văn Bình					
C.T.T.K.XD	Nguyễn Minh Sơn			Tỷ lệ:	1/20	
Thiết kế	Đinh Minh Dương					

CÁC BẢN VẼ CHI TIẾT HẠ ÁP

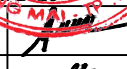
SƠ ĐỒ CÁC LOẠI CỘT TRÊN TUYẾN:

1. Sơ đồ cột đỡ thẳng H7,5; H8,5.
2. Sơ đồ cột néo thẳng, néo góc, néo cuối đơn H7,5; H8,5.
3. Sơ đồ cột néo góc, néo cuối đúp 2H7,5.
4. Sơ đồ cột néo góc, néo cuối đúp 2H8,5.
5. Sơ đồ cột đỡ thẳng rẽ nhánh; Néo thẳng rẽ nhánh; Néo góc rẽ nhánh; Néo góc rẽ nhánh H7,5; H8,5.
6. Sơ đồ cột li tâm đỡ thẳng LT8,5; LT-10.
7. Sơ đồ cột li tâm néo góc, néo thẳng, néo cuối đơn LT8,5; LT-10.
8. sơ đồ cột li tâm néo góc, néo cuối đúp 2LT8,5; 2LT-10.
9. Sơ đồ cột li tâm đỡ thẳng LT12; LT-14.
10. Sơ đồ cột li tâm néo góc, néo thẳng, néo cuối đơn LT12; LT-14.
11. sơ đồ cột li tâm néo góc, néo cuối đúp 2LT12; 2LT-14.

LIÊN DANH CÔNG TY TNHH ĐẦU TƯ VÀ XÂY DỰNG CÔNG TRÌNH & CÔNG TY CỔ PHẦN ĐIỆN TÂN THÀNH			PHẦN ĐƯỜNG DÂY HẠ ÁP		
CÔNG TRÌNH: XÂY DỰNG, CẢI TẠO NÂNG CAO NĂNG LỰC VẬN HÀNH LƯỚI ĐIỆN KHU VỰC CÁC XÃ CHIỀNG MẠI, MƯỜNG CHANH, MAI SƠN, CHIỀNG MUNG, PHIỀNG KHỎAI, LÔNG PHIỀNG, YÊN CHÂU TỈNH SƠN LA NĂM 2025			SƠ ĐỒ CÁC LOẠI CỘT TRÊN TUYẾN		
Giám Đốc	Phạm Thanh Nam		B.C.K.T.K.T 2025 CQT-MSYC-CTHA-01		
C.N.T.K	Trịnh Phan Sinh				
C.T.T.K.Đ	Vũ Xuân Quang				
Thiết Kế	Vũ Xuân Quang				
Kiểm tra	Trịnh Phan Sinh				

SƠ ĐỒ CỘT ĐỠ THẲNG H7,5; H8,5

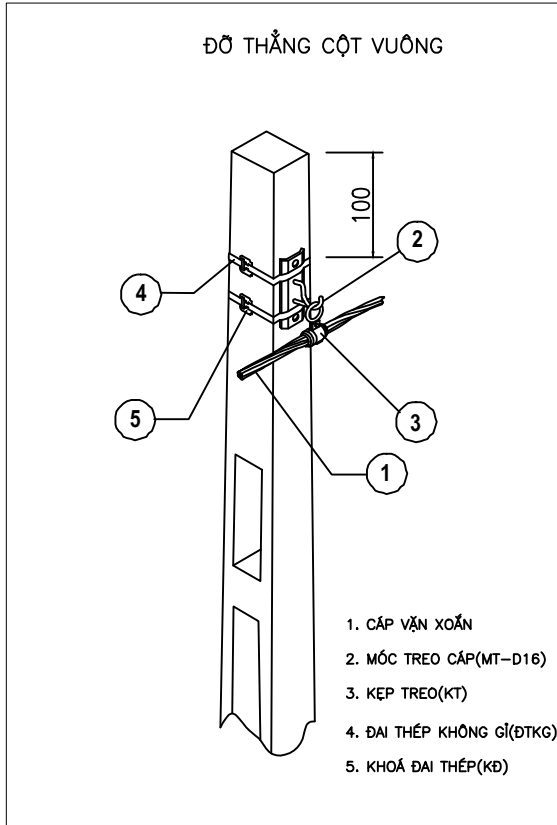
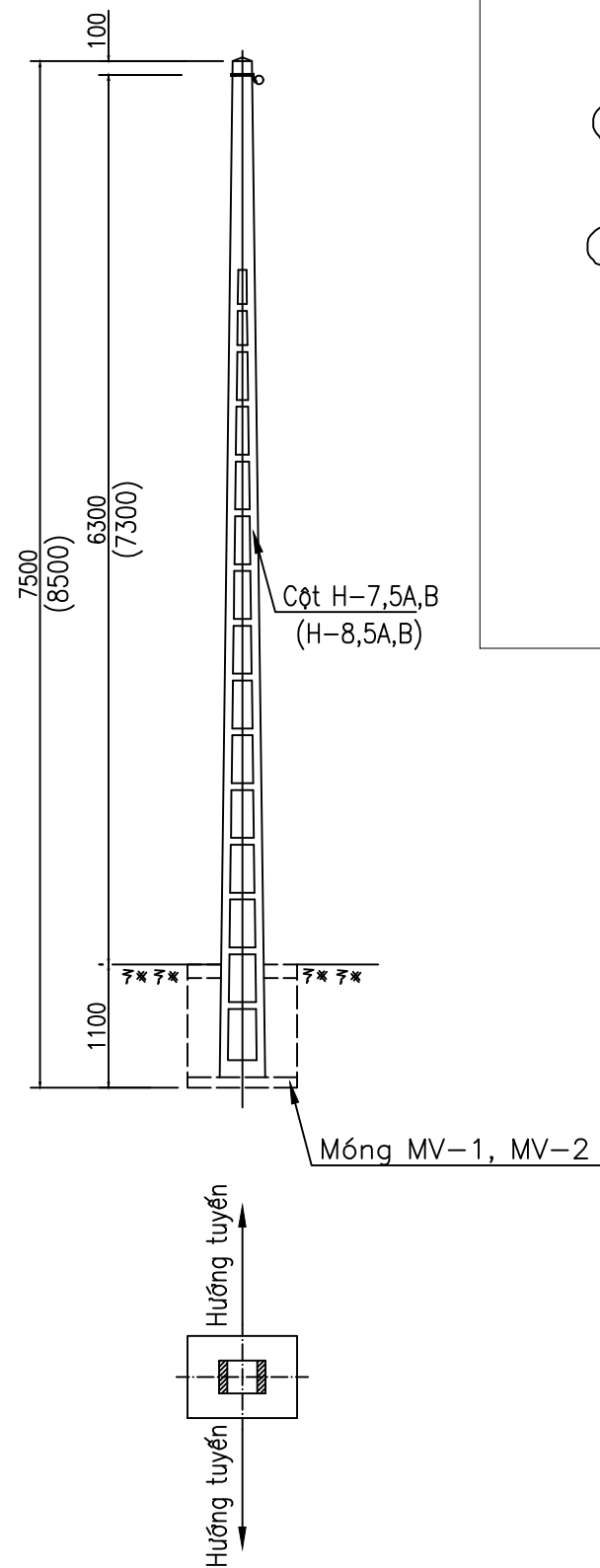

SƠ ĐỒ CỘT NÉO THẲNG, NÉO GÓC
NÉO CUỐI ĐƠN H7,5;H8,5

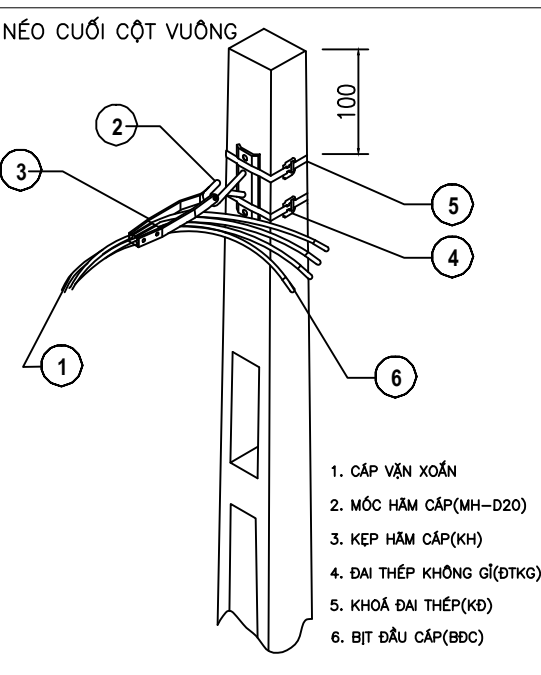
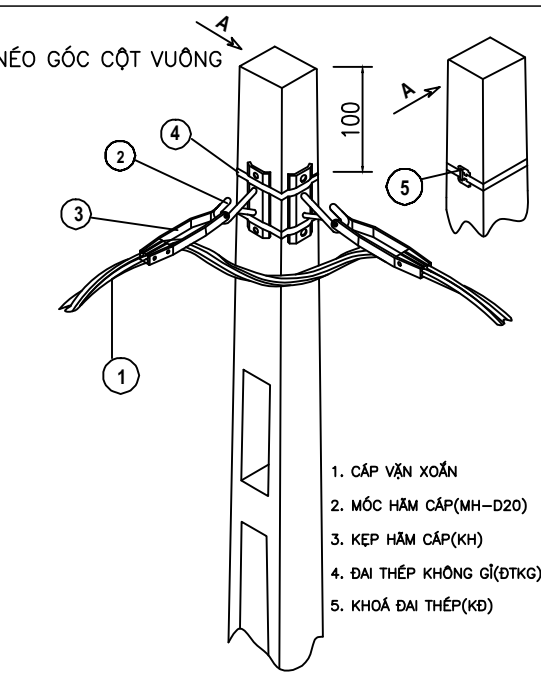
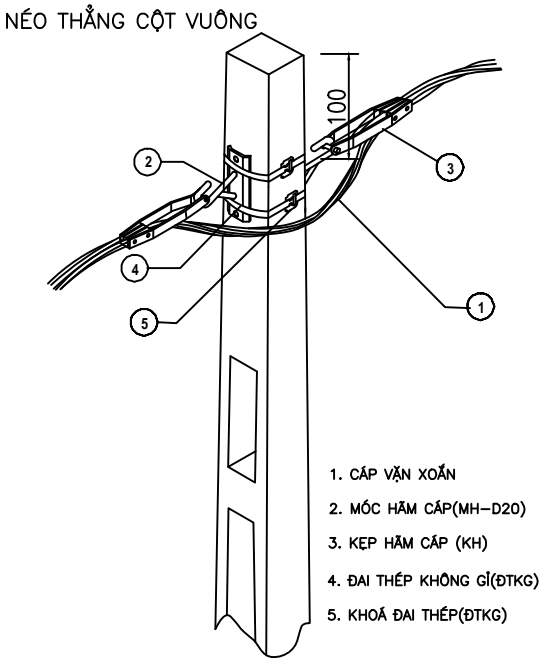
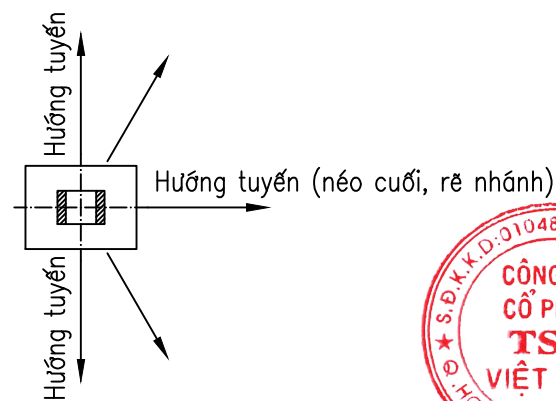
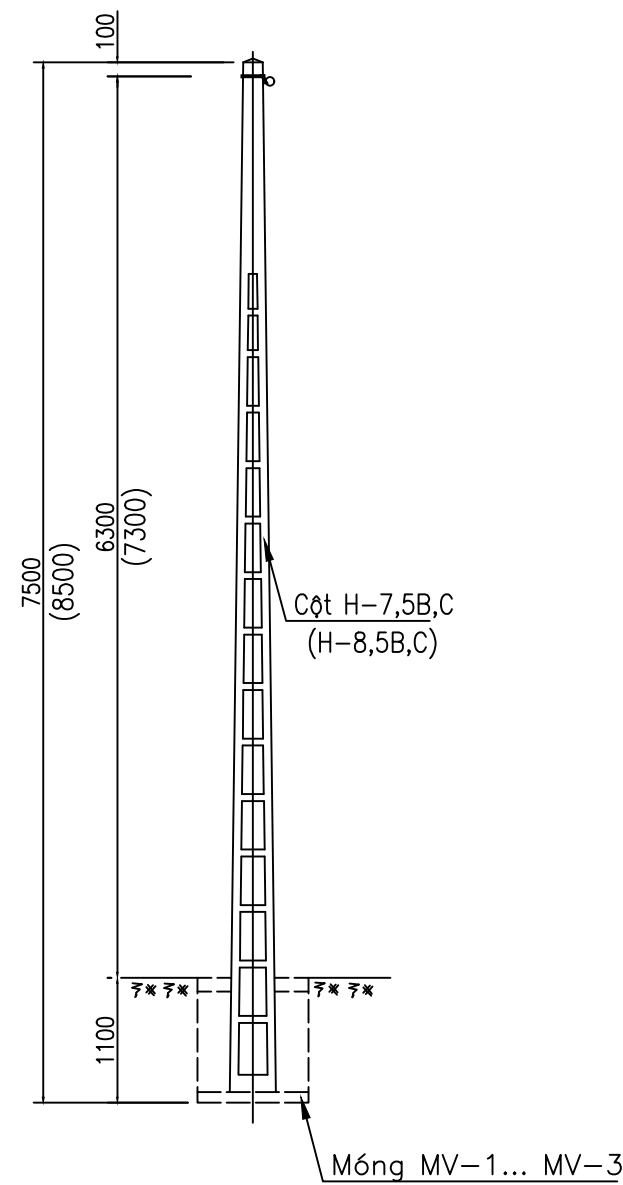

SƠ ĐỒ CỘT NÉO GÓC, NÉO CUỐI ĐÚP
2H7,5

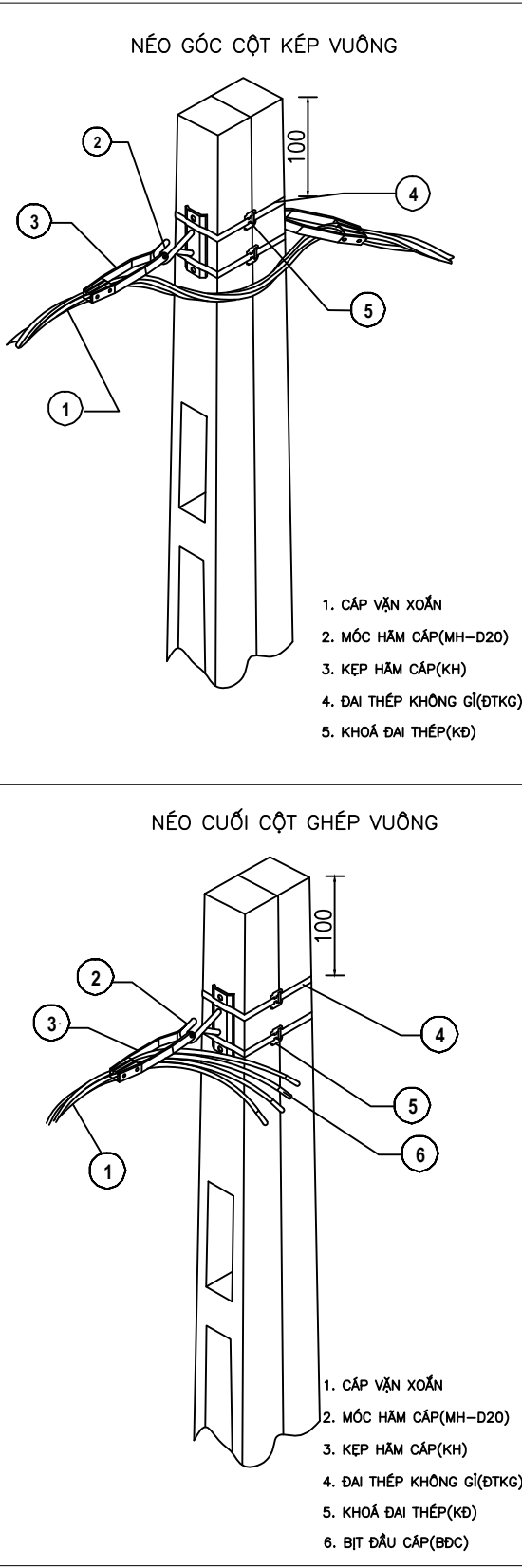
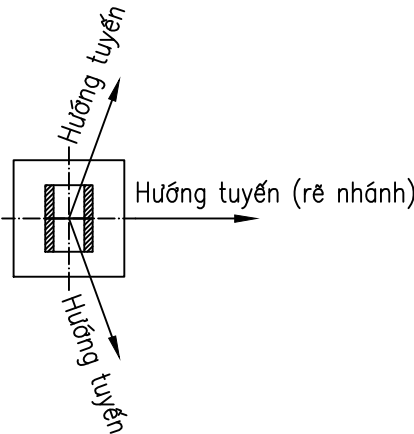
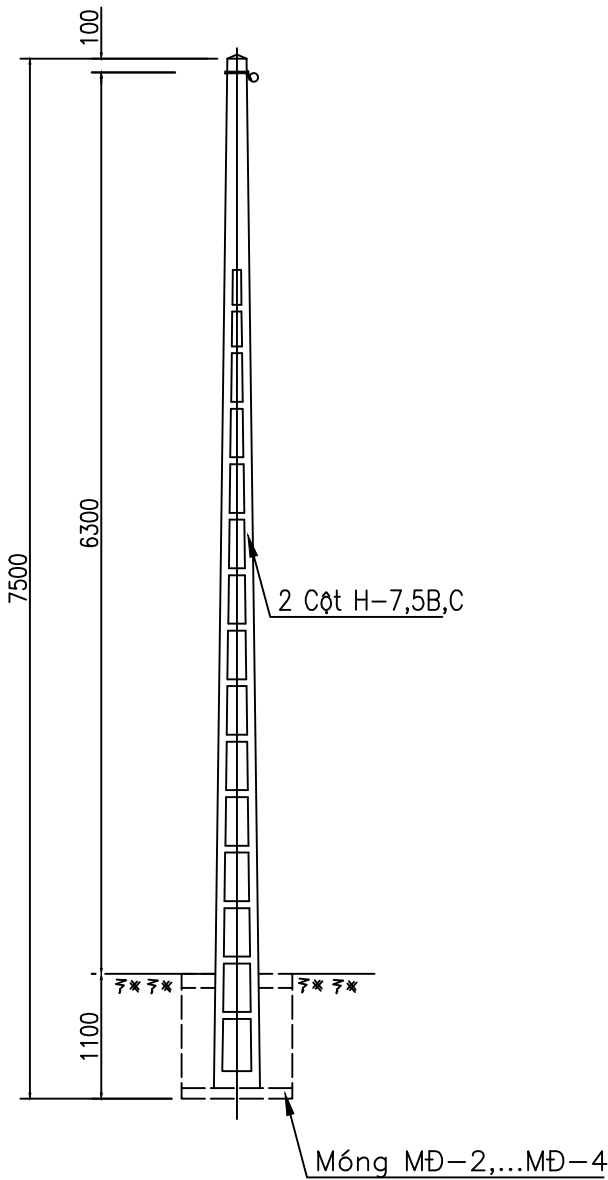

SƠ ĐỒ CỘT NÉO THẲNG, NÉO GÓC, NÉO CUỐI ĐÚP 2H8,5

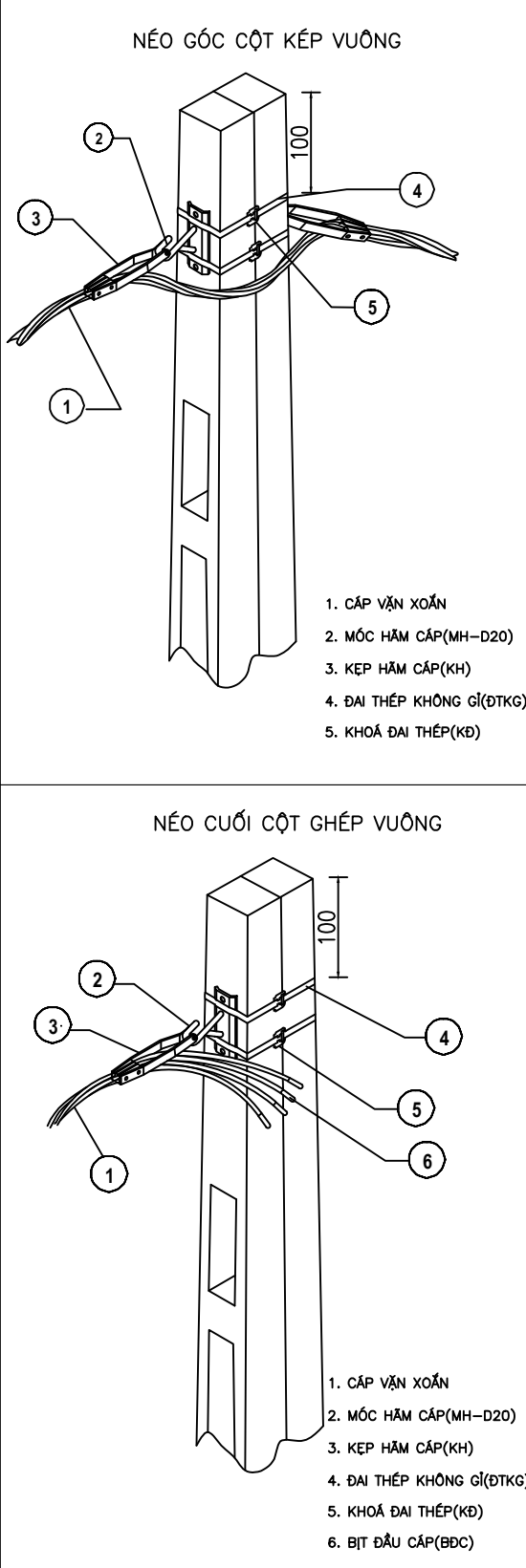
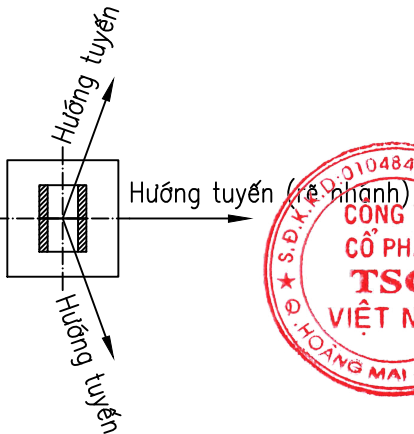
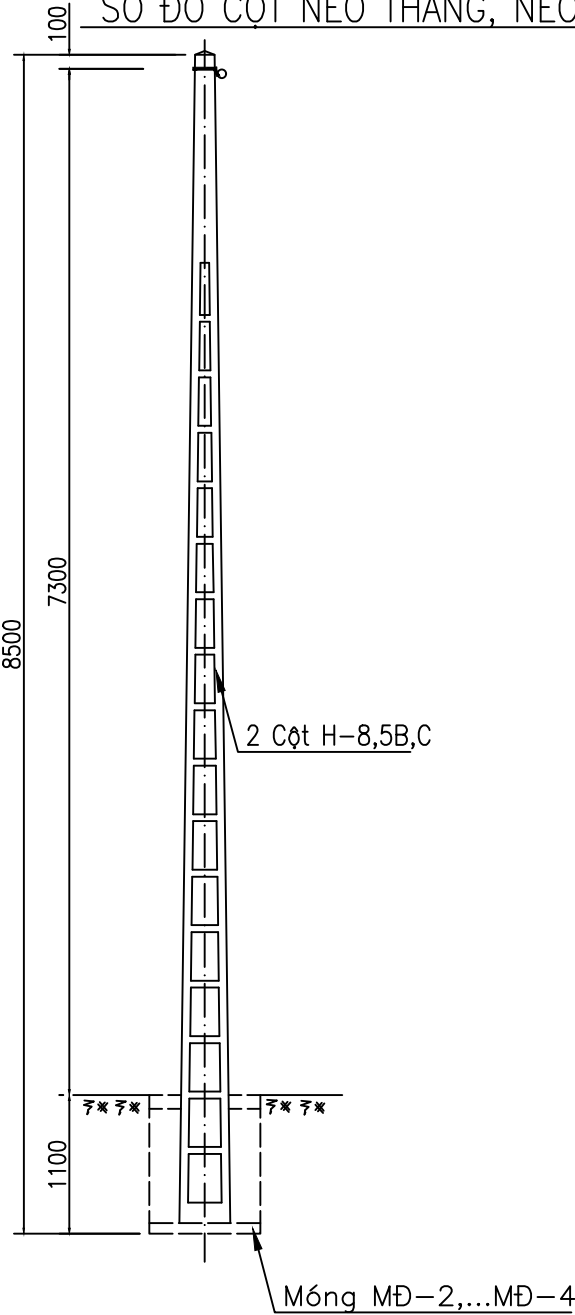

SƠ ĐỒ CỘT ĐỖ THẲNG RỄ NHÁNH; NÉO THẲNG RỄ NHÁNH
NÉO GÓC RỄ NHÁNH; NÉO CUỐI RỄ NHÁNH H7,5;H8,5

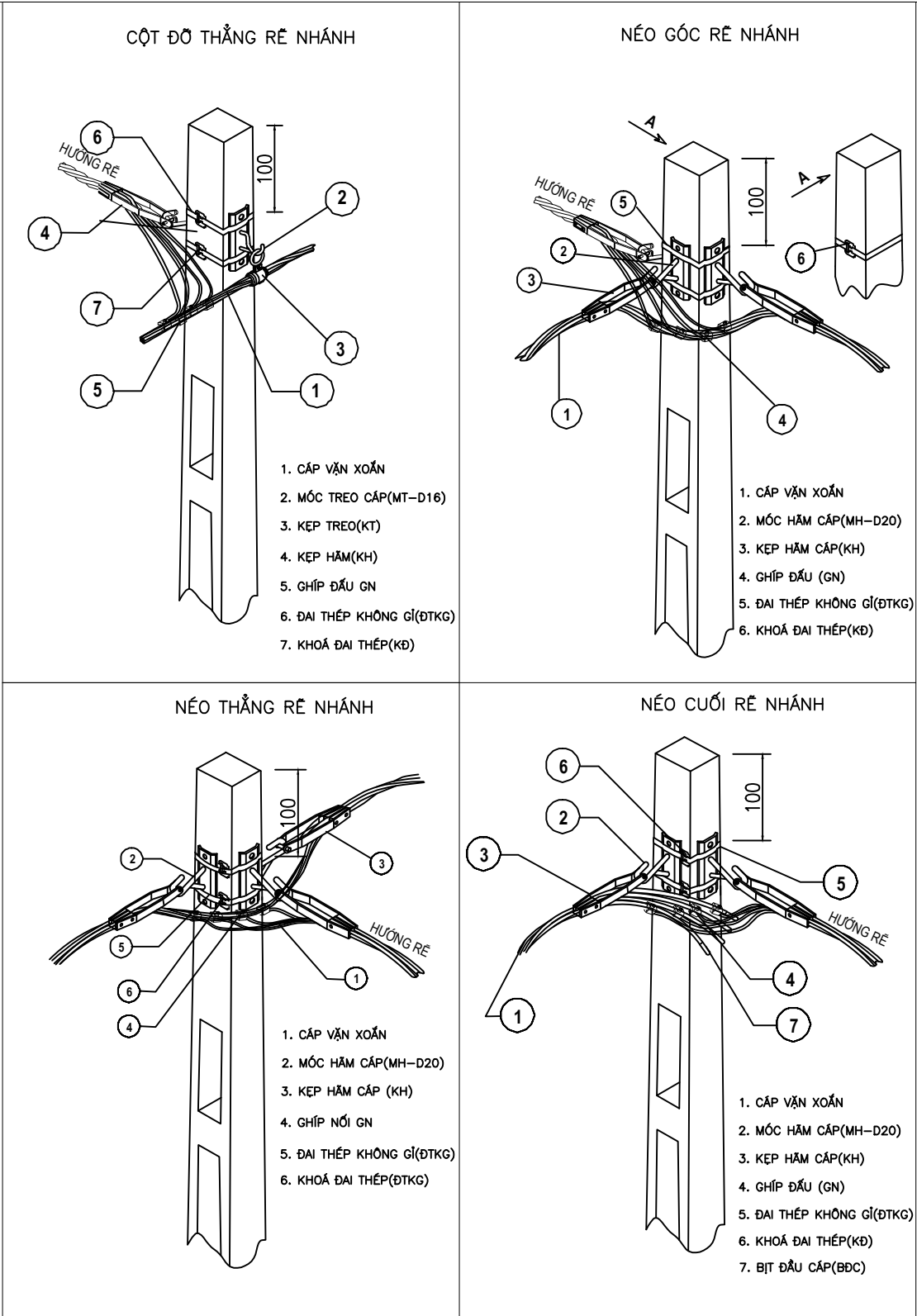
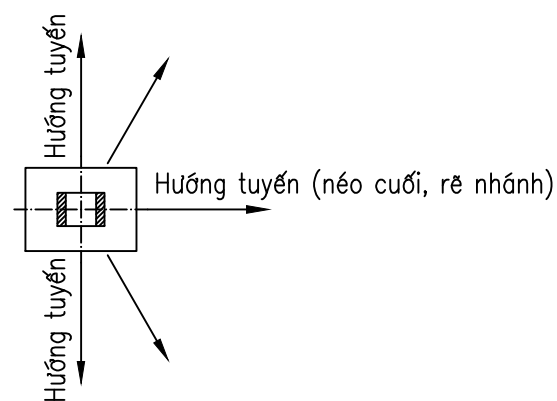
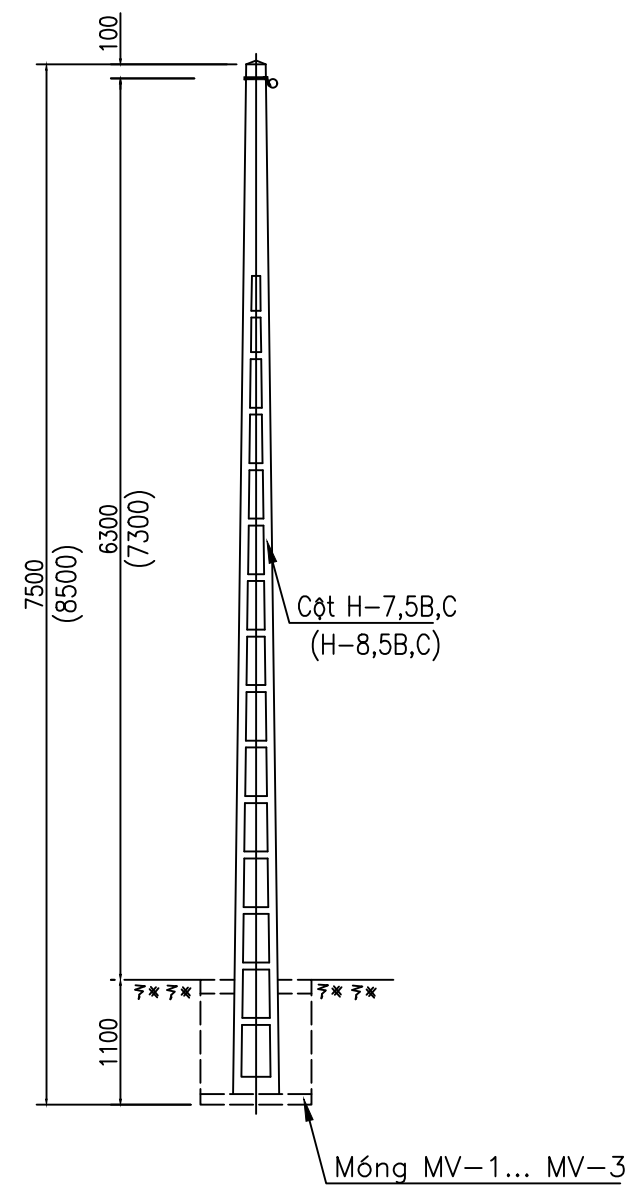

SƠ ĐỒ CỘT LI TÂM ĐỒ THẲNG LT-8,5; LT-10

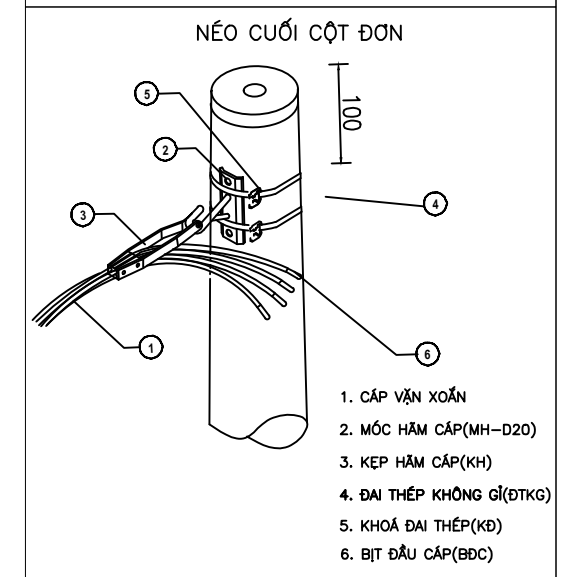
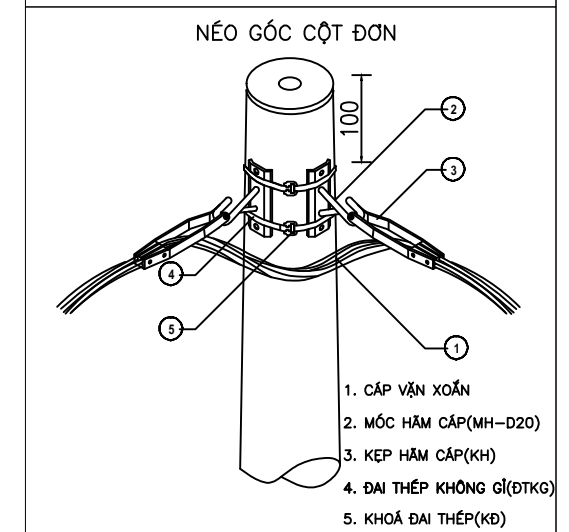
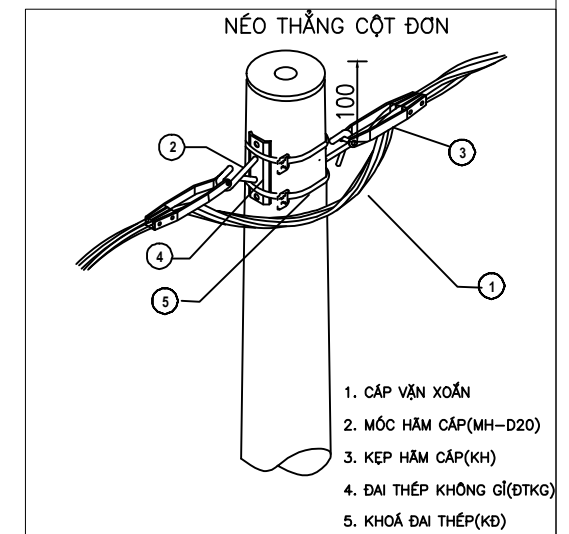
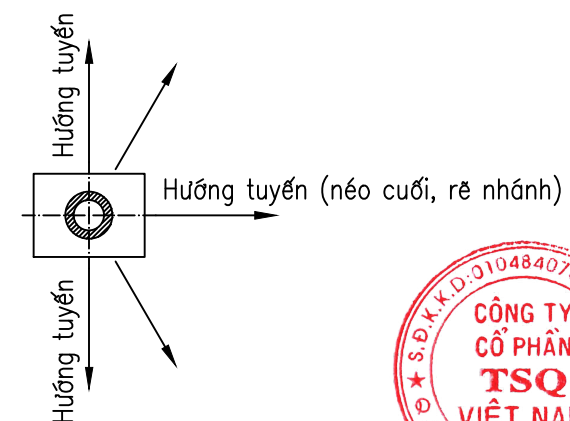
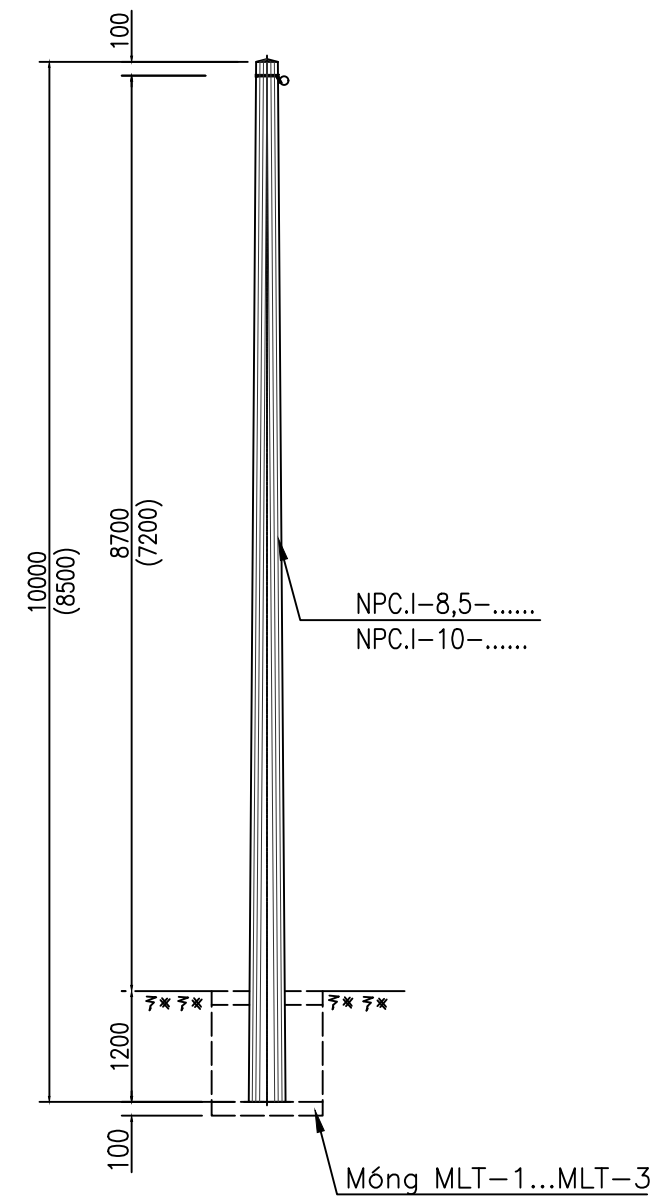
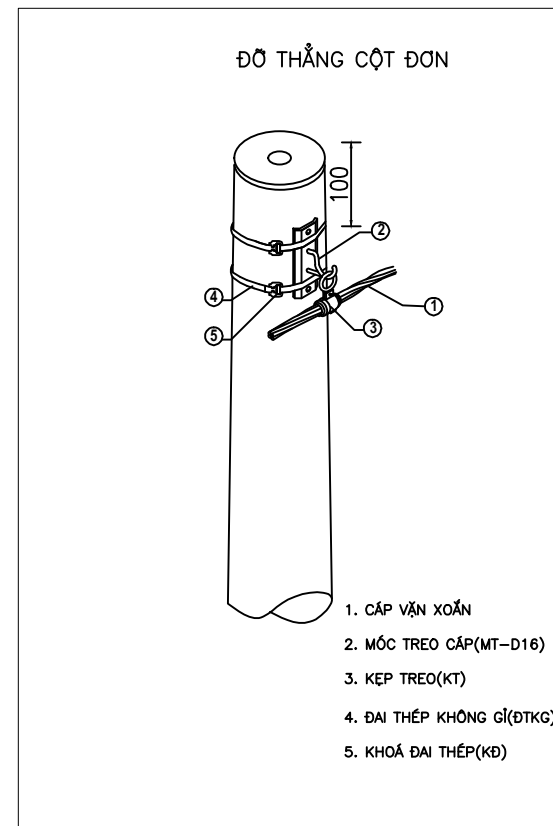
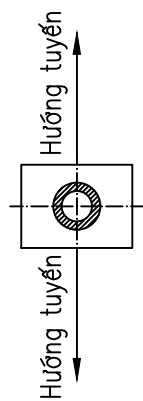
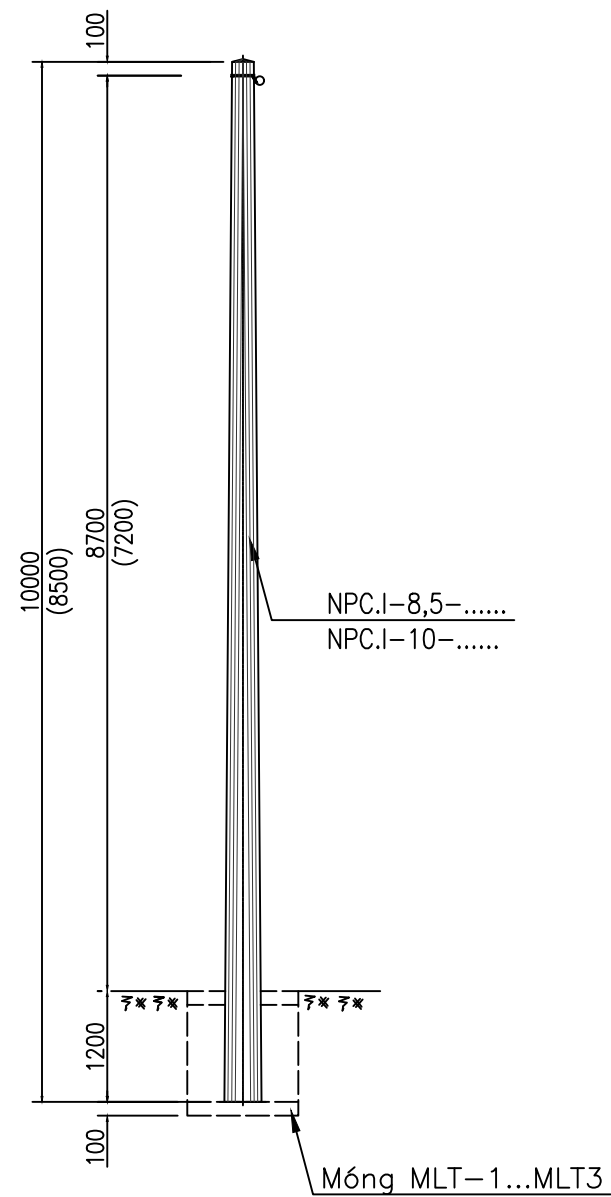

SƠ ĐỒ CỘT LI TÂM NÉO GÓC, NÉO CUỐI ĐÚP 2LT8,5; 2LT-10

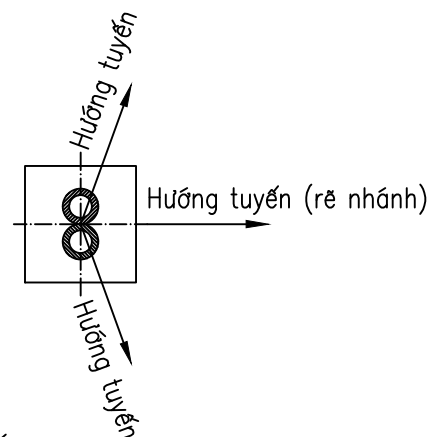
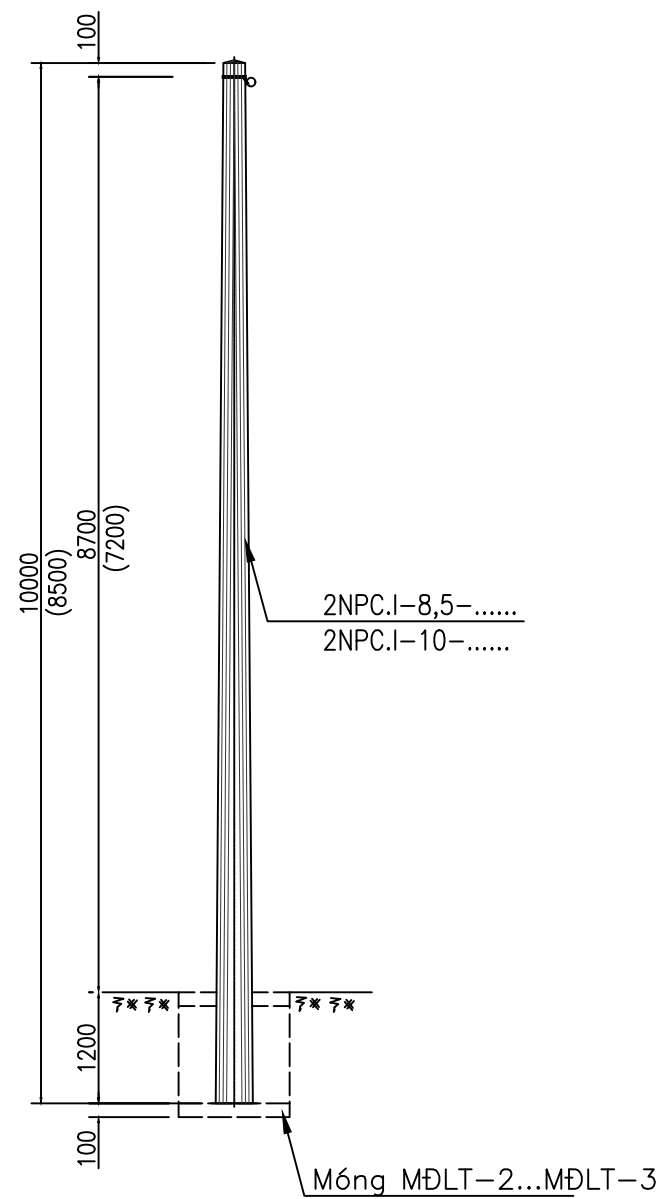

GHI CHÚ:

- Đắp đất móng cột và lốc cột từng lớp 20cm tưới nước đầm kỹ.
- Trường hợp cột trồng trên vỉa hè thì không đắp lốc cột mà lát lại vỉa hè cho bằng phẳng.

SƠ ĐỒ CỘT LI TÂM ĐỒ THẲNG LT-12; LT-14

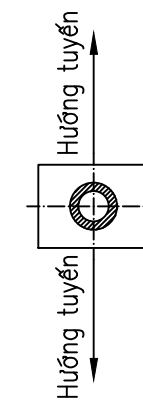
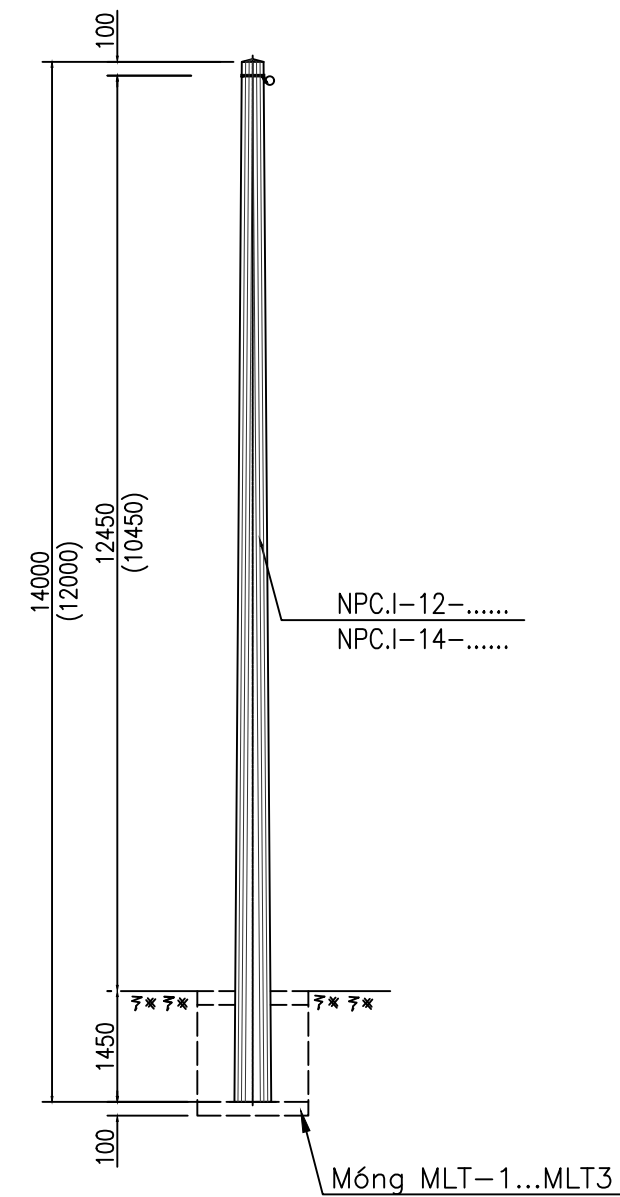

ĐỒ THẲNG CỘT ĐƠN

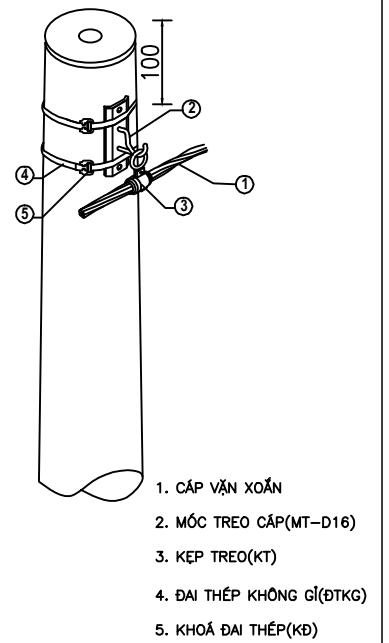

SƠ ĐỒ CỘT LI TÂM NÉO GÓC, NÉO THẲNG, NÉO CUỐI ĐƠN LT-12; LT-14

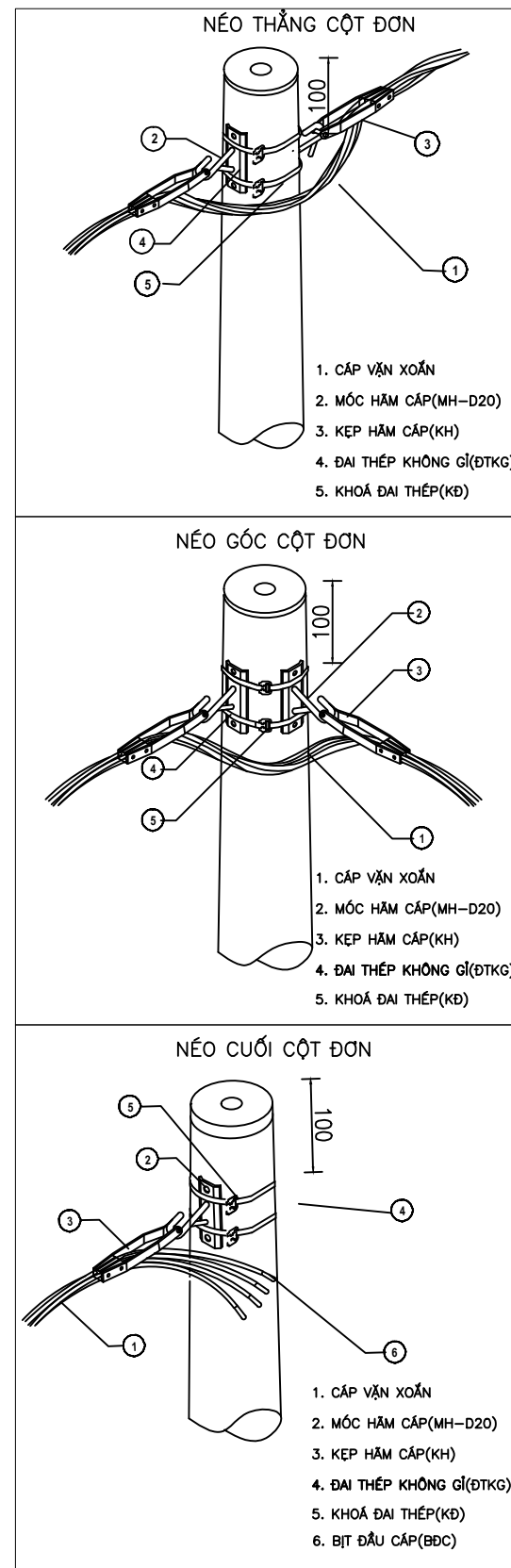
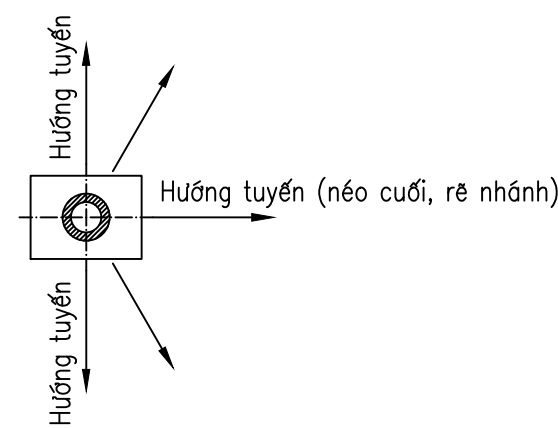
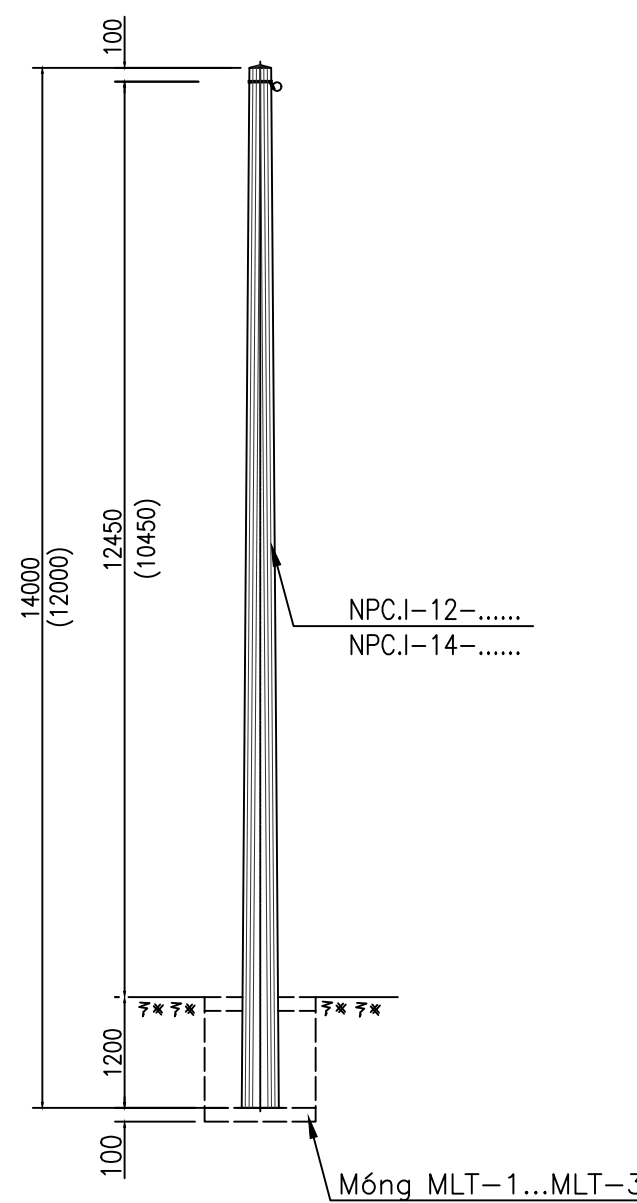

SƠ ĐỒ CỘT LI TÂM NÉO GÓC, NÉO CUỐI ĐÚP 2LT12; 2LT-14

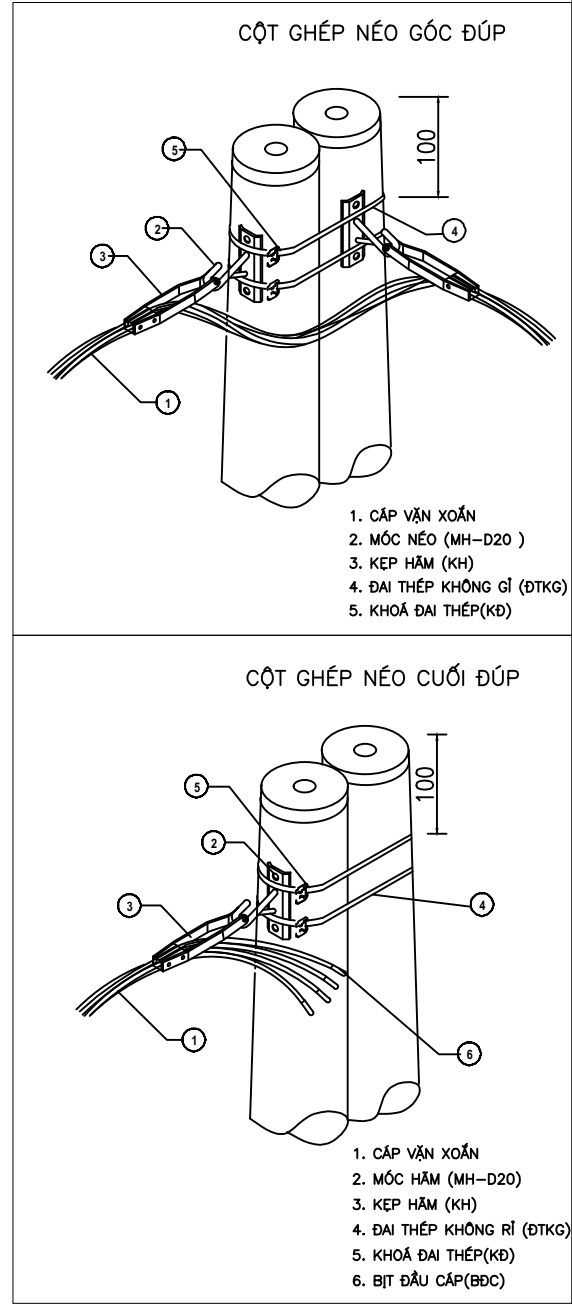
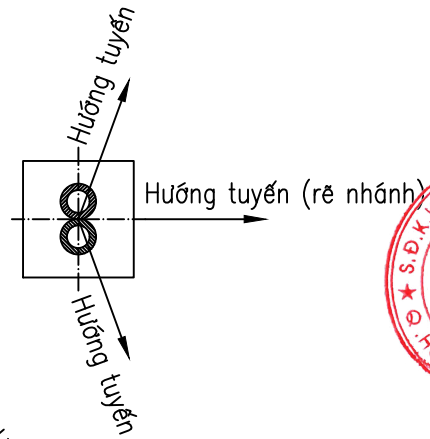
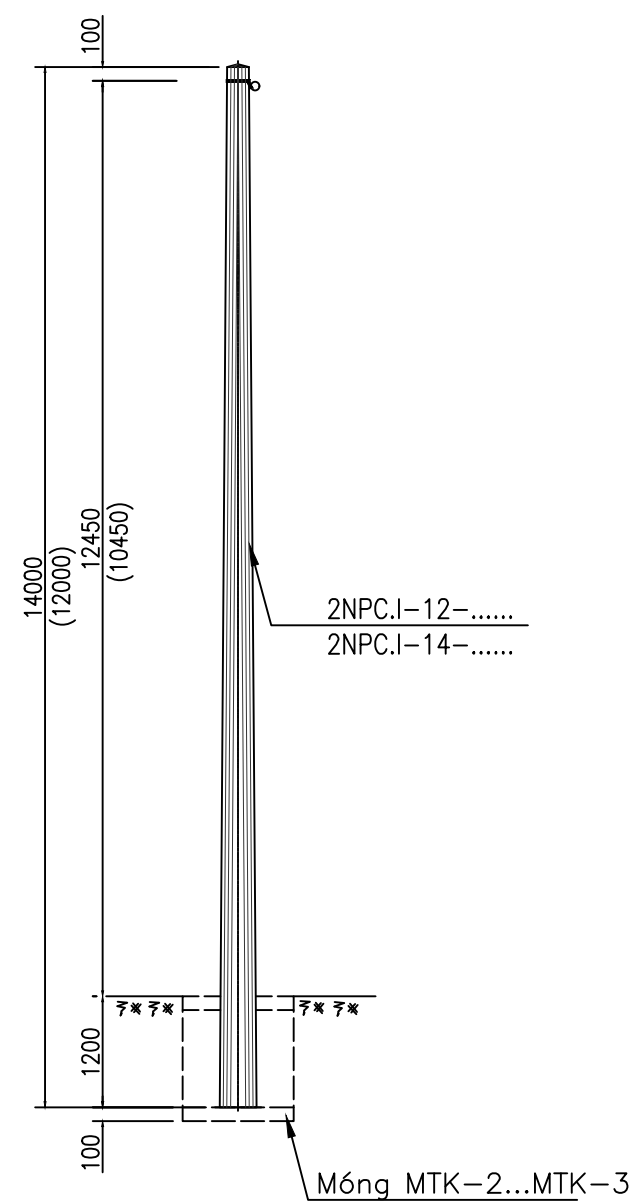

GHI CHÚ:

- Đắp đất móng cột và lốc cột từng lớp 20cm tưới nước đầm kỹ.
- Trường hợp cột trồng trên vỉa hè thì không đắp lốc cột mà lát lại vỉa hè cho bằng phẳng.



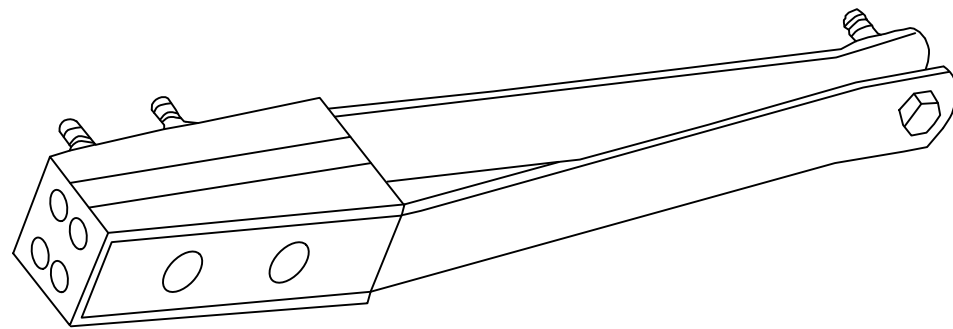

KẸP HẪM CÁP VẶN XOẮN

CÁC THÔNG SỐ CỦA KẸP HẪM

Ký hiệu	Kích cỡ cáp vặn xoắn
KH2x35-50	2x35-50
KH4x35-50	4x35-50
KH4x50-95	4x50-95
KH4x120	4x120
KH4x150	4x150

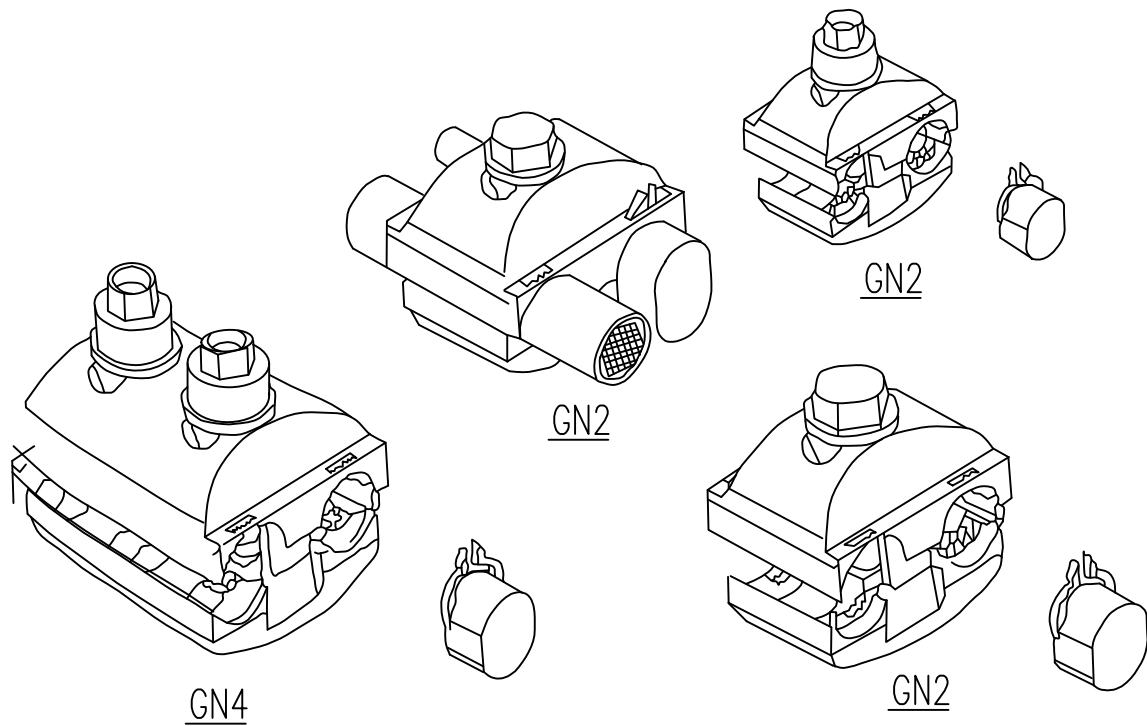

GHÍP NỐI XUYỀN CÁCH ĐIỆN

CÁC THÔNG SỐ CỦA GHÍP RỄ NHÁNH

Ký hiệu	Tiết diện cáp đường dây chính (mm2)	Tiết diện cáp đường dây nhánh (mm2)
GN120-(35-120)	120	35-120
GN95-(35-95)	95	35-95
GN70-(35-70)	75	35-70
GN50-(35-50)	50	35-50
GN35-35	50	35-35

- Ghép 2 bu lông GN4- dùng cho đầu nối đường dây.
- Ghép 1 bu lông GN2- dùng cho đầu nối tiếp địa, dây xuống hầm công tơ

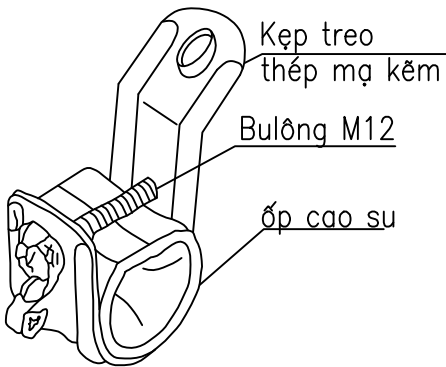

KẸP TREO CÁP VẶN XOẮN

CÁC THÔNG SỐ CỦA KẸP TREO

Ký hiệu	Đường kính Cáp vặn xoắn (mm)	Tiết diện ruột dẫn (mm2)
KT4x150	45-48	4x150
KT4x120	40-42	4x120
KT4x95	37-39	4x95
KT4x70	31-36	4x70
KT4x50	24-28	4x50
KT4x35	24-28	4x35
KT2x95	30-34	2x95
KT2x50	22-25	2x50

LIÊN DANH CÔNG TY TNHH ĐẦU TƯ VÀ XÂY DỰNG CÔNG TRÌNH & CÔNG TY CỔ PHẦN ĐIỆN SẢN THÀNH			PHẦN ĐƯỜNG DÂY HẠ ÁP		
CÔNG TRÌNH: XÂY DỰNG, CẢI TẠO NÂNG CAO NĂNG LỰC VẬN HÀNH LƯỚI ĐIỆN KHU VỰC CÁC XÃ CHIỀNG MẠI, MƯỜNG CHANH, MẠI SƠN, CHIỀNG MUNG, PHIỀNG KHỎAI, LÔNG PHIỀNG, YÊN CHÂU TỈNH SƠN LA NĂM 2025			PHỤ KIỆN CÁP VẶN XOẮN		
Giám Đốc	Phạm Thanh Nam		B.C.K.T.K.T		
C.N.T.K	Trịnh Phan Sinh				
C.T.T.K.Đ	Vũ Xuân Quang				
Thiết Kế	Vũ Xuân Quang				
Kiểm tra	Trịnh Phan Sinh		Tỷ lệ: 1/25	2025	CQT-MSYC-CTHA-02

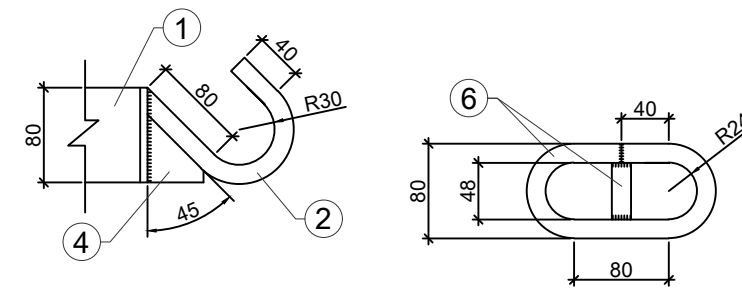
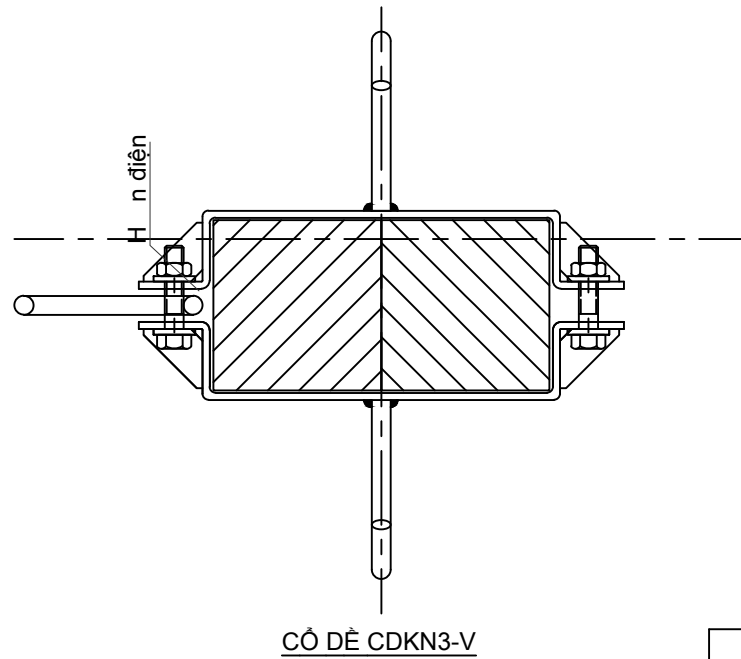
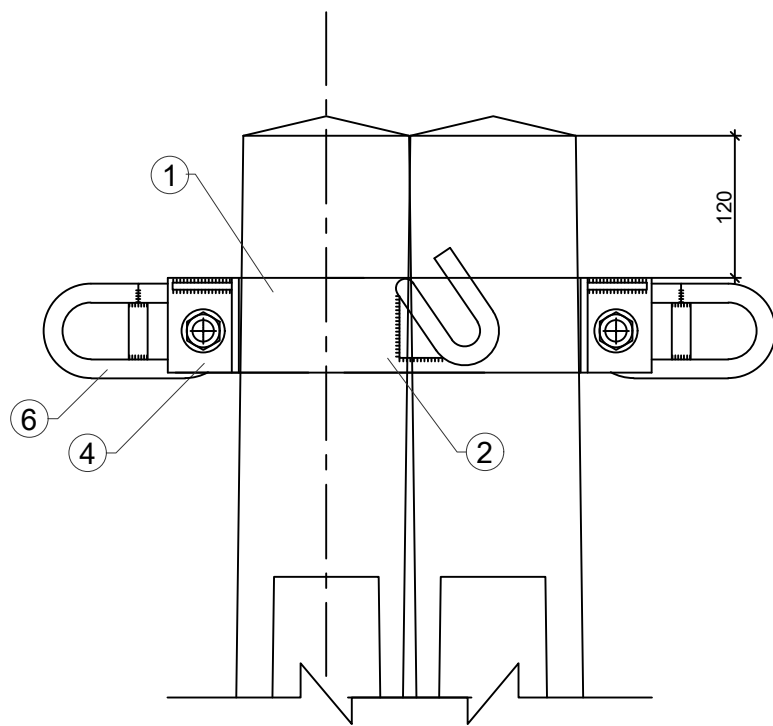

H N CỎ DỀ V MỀ

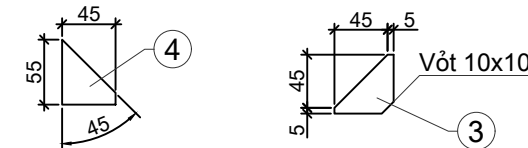

CỎ DỀ CDK3-V

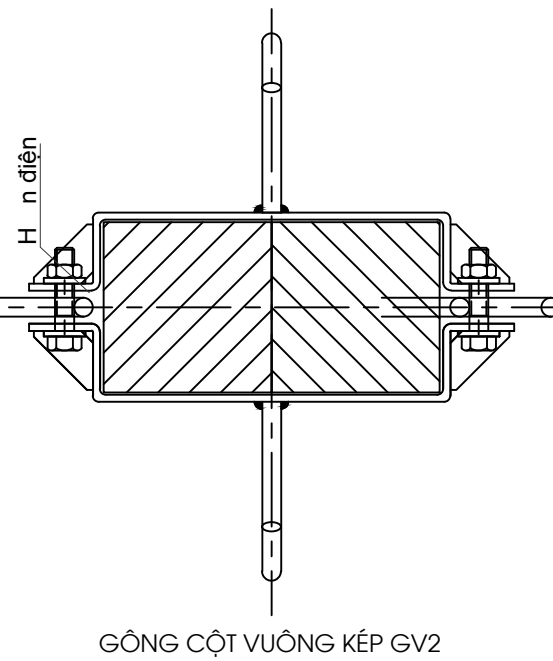
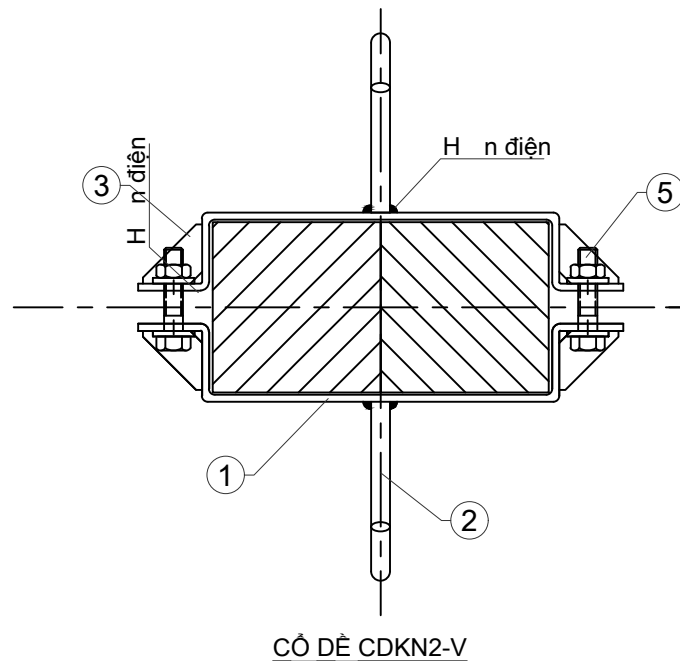

CỎ DỀ CDKN2-V

GÔNG CỘT VUÔNG KÉP GV2

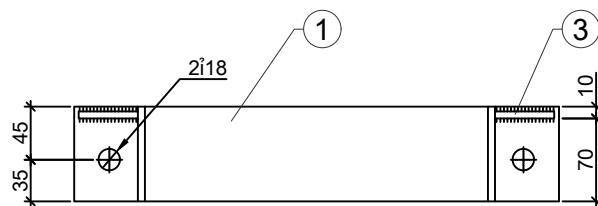
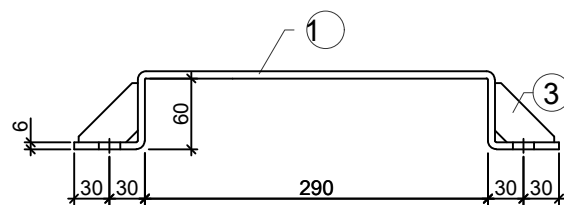

GHI CHÚ:

- Tất cả các chi tiết bằng thép phải được mạ kẽm nhúng nóng theo TC Việt Nam.
- Chiều cao đường hàn h = 6mm.

CDKN5-V		Khối lượng cả bộ (kg)					8,12
	06	Mức nộ sắt trùn i16	450	Cỏi	02	0,71	1,42
	05	Bu lụng - đai ốc - vũng đệm M16	75	Bộ	02	0,17	0,34
	04	Gõn đỡ mức dẹt δ=6mm	55x45	Cỏi	02	0,12	0,24
	03	Gõn tăng cường dẹt δ=6mm	50x50	Cỏi	04	0,12	0,48
	02	Mức nộ sắt trùn i16	260	Cỏi	04	0,41	1,64
GV2	01	Cổ dề dẹt δ=6mm	80x530	Cỏi	02	2,00	4,00
		Khối lượng cả bộ (kg)					7,30
	06	Mức nộ sắt trùn i16	450	Cỏi	02	0,71	1,42
	05	Bu lụng - đai ốc - vũng đệm M16	75	Bộ	02	0,17	0,34
	04	Gõn đỡ mức dẹt δ=6mm	55x45	Cỏi	02	0,12	0,24
	03	Gõn tăng cường dẹt δ=6mm	50x50	Cỏi	04	0,12	0,48
CDK3N-V	02	Mức nộ sắt trùn i16	260	Cỏi	02	0,41	0,82
	01	Cổ dề dẹt δ=6mm	80x530	Cỏi	02	2,00	4,00
		Khối lượng cả bộ (kg)					6,59
	06	Mức nộ sắt trùn i16	450	Cỏi	01	0,71	0,71
	05	Bu lụng - đai ốc - vũng đệm M16	75	Bộ	02	0,17	0,34
	04	Gõn đỡ mức dẹt δ=6mm	55x45	Cỏi	02	0,12	0,24
CDK2N-V	03	Gõn tăng cường dẹt δ=6mm	50x50	Cỏi	04	0,12	0,48
	02	Mức nộ sắt trùn i16	260	Cỏi	02	0,41	0,82
	01	Cổ dề dẹt δ=6mm	80x530	Cỏi	02	2,00	4,00
		Khối lượng cả bộ (kg)					5,88
	05	Bu lụng - đai ốc - vũng đệm M16	75	Bộ	02	0,17	0,34
	04	Gõn đỡ mức dẹt δ=6mm	55x45	Cỏi	02	0,12	0,24
Chi tiết	TẮN V QUY C CH	Kích thước	Đơn vị	Số lượng	1 cỏi	Cả bộ	
					Khối lượng (kg)		
THỐNG KÊ VẬT LIỆU							

LIÊN DANH CÔNG TY TNHH ĐẦU TƯ VÀ XÂY DỰNG CÔNG TRÌNH & CÔNG TY CỔ PHẦN ĐIỆN LẠNH THÀNH				PHẦN ĐƯỜNG DÂY HẠ ÁP		
CÔNG TRÌNH: XÂY DỰNG, CẢI TẠO NÂNG CAO NĂNG LỰC VẬN HÀNH LƯỚI ĐIỆN KHU VỰC CÁC XÃ CHIỀNG MẠI, MƯỜNG CHANH, MẠI SƠN, CHIỀNG MUNG, PHIỀNG KHỎAI, LONG PHIỀNG, YỀN CHÂU TỈNH SƠN LA NĂM 2025				GÔNG CỘT VUÔNG KÉP GV2		
Giám Đốc	Phạm Thanh Nam					
C.N.T.K	Trịnh Phan Sinh					
C.T.T.K.Đ	Vũ Xuân Quang					
Thiết Kế	Vũ Xuân Quang			B.C.K.T.K.T	2025	CQT-MSYC-CTHA-03
Kiểm tra	Trịnh Phan Sinh			Tỷ lệ:		

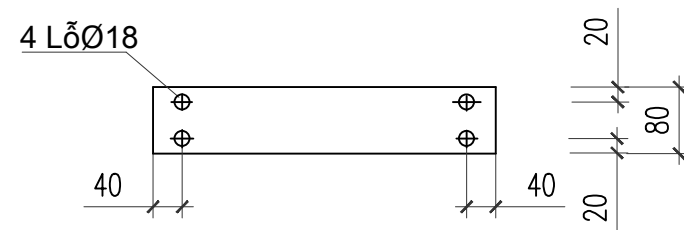
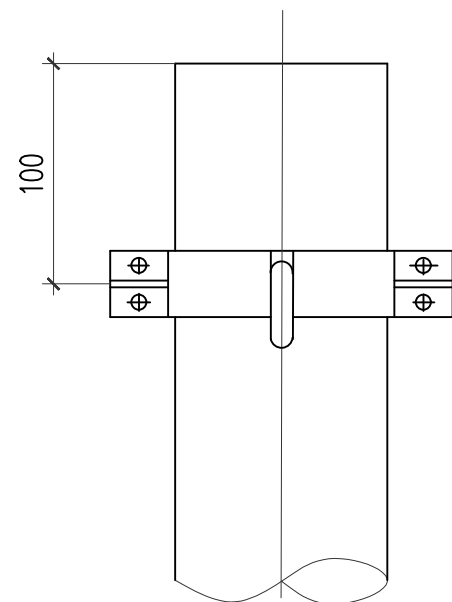

CHI TIẾT 1

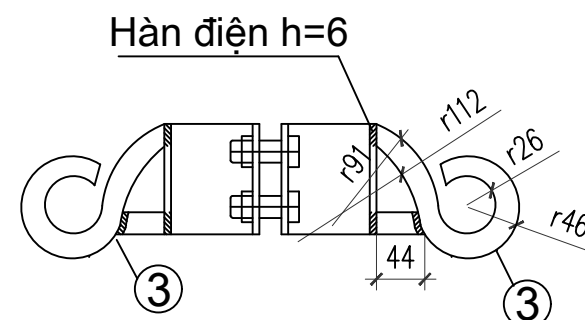
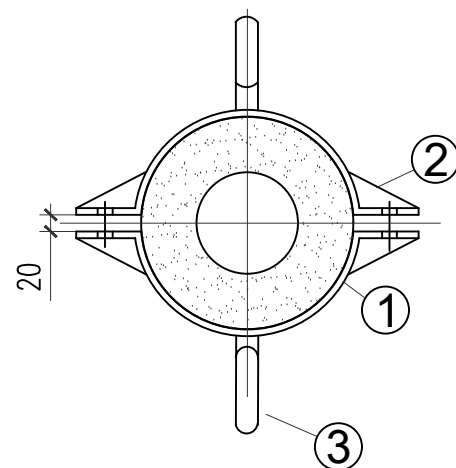

CHI TIẾT 3

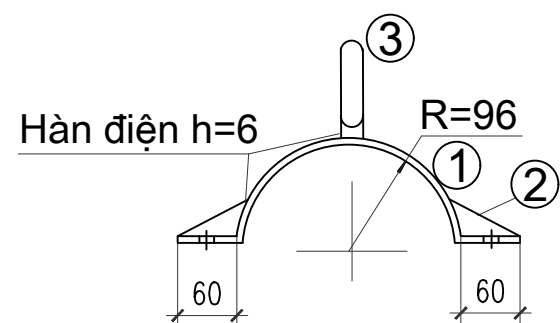
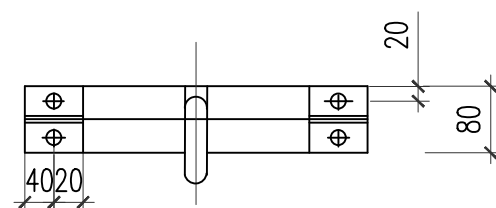

CỔ DÈ

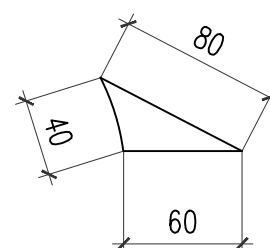

CHI TIẾT 2

KHỐI LƯỢNG CỔ DÈ GT1-190

Số hiệu	Tên chi tiết	Quy cách (mm)	Kích thước (mm)	Số lượng	Khối lượng		Ghi chú
					Đơn vị	Toàn bộ	
1	Cổ dè	d = 6	401 x 80	2	1,51	3,02	
2	Tấm tăng cường	d = 6	80 x 60	4	0,23	0,90	
3	Tấm móc treo cáp	CT3 ø16	276	2	0,44	0,87	
4	Bu lông M20	CT3 ø16	150	4	0,24	0,95	
	Đai ốc vòng đệm	M16		4	0,04	0,16	
Khối lượng tổng cộng						5,91 kg	

GHI CHÚ

- Tất cả các chi tiết sau khi gia công xong phải đánh sạch và mạ kẽm nhúng nóng
- Liên kết giữa các chi tiết bằng hàn điện ,chiều cao đường hàn h=6mm
- Bu lông chế tạo theo TCVN 101-63, TCVN 1876-76.

LIÊN DANH CÔNG TY TNHH ĐẦU TƯ VÀ XÂY DỰNG CÔNG TRÌNH & CÔNG TY CỔ PHẦN ĐIỆN TÂN THÀNH			PHẦN ĐƯỜNG DÂY HẠ ÁP			
CÔNG TRÌNH: XÂY DỰNG, CẢI TẠO NÂNG CAO NĂNG LỰC VẬN HÀNH LƯỚI ĐIỆN KHU VỰC CÁC XÃ CHIỀNG MẠI, MƯỜNG CHANH, MẠI SƠN, CHIỀNG MUNG, PHIỀNG KHỎAI, LÔNG PHIỀNG, YÊN CHÂU TỈNH SƠN LA NĂM 2025			GÔNG CỘT LY TÂM ĐƠN NGỌN CỘT 190MM GT1-190			
Giám Đốc	Phạm Thanh Nam					
C.N.T.K	Trịnh Phan Sinh					
C.T.T.K.Đ	Vũ Xuân Quang					
Thiết Kế	Vũ Xuân Quang		B.C.K.T.K.T	2025	CQT-MSYC-CTHA-04	
Kiểm tra	Trịnh Phan Sinh		Tỷ lệ:			

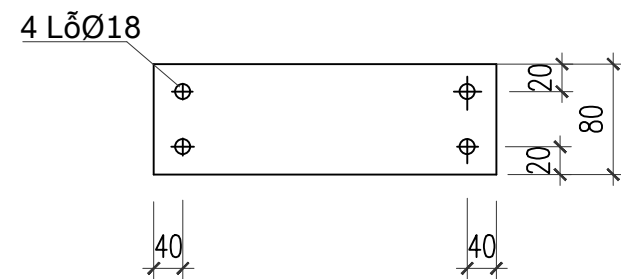
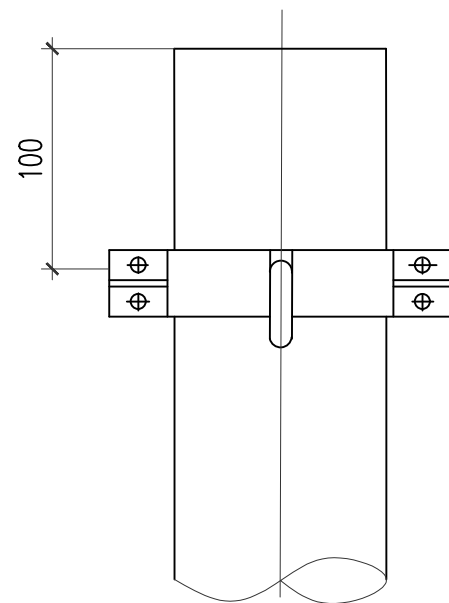

CHI TIẾT 1

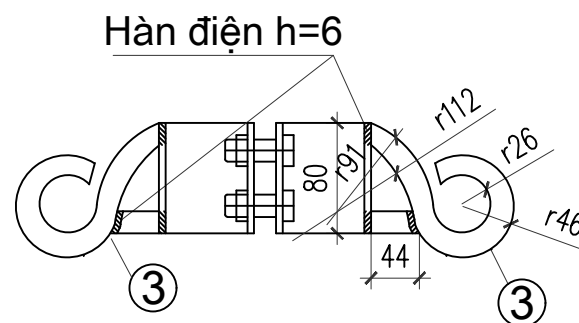
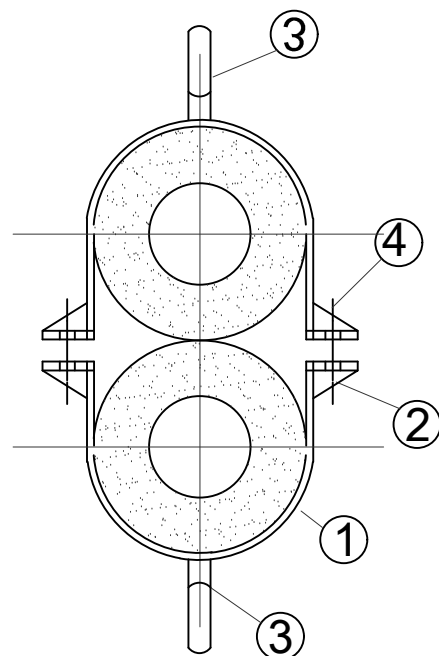

CHI TIẾT 3

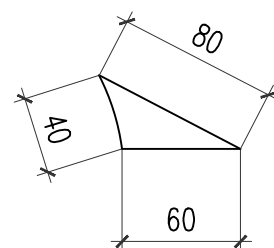
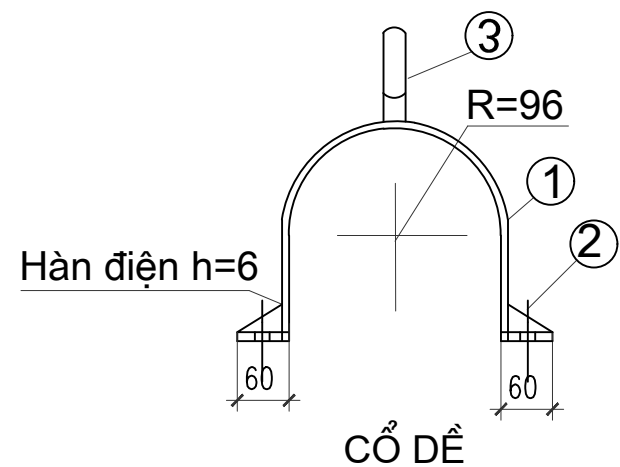
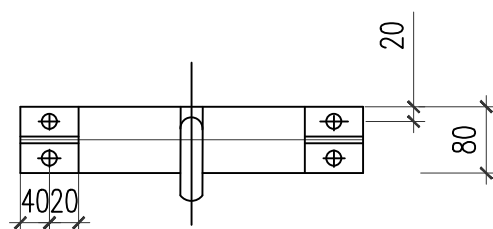

CHI TIẾT 2

KHỐI LƯỢNG CỔ DÈ GT2-190

Số hiệu	Tên chi tiết	Quy cách (mm)	Kích thước (mm)	Số lượng	Khối lượng		Ghi chú
					Đơn vị	Toàn bộ	
1	Cổ dè	d = 6	572 x 80	2	2,16	4,31	
2	Tấm tăng cường	d = 6	80 x 60	4	0,23	0,90	
3	Tấm móc treo cáp	CT3 Ø16	276	2	0,44	0,87	
4	Bu lông M20	CT3 Ø16	150	4	0,24	0,95	
	Đai ốc vòng đệm	M16		4	0,04	0,16	
Khối lượng tổng cộng						7,20 kg	

GHI CHÚ

- Tất cả các chi tiết sau khi gia công xong phải đánh sạch và mạ kẽm nhúng nóng
- Liên kết giữa các chi tiết bằng hàn điện ,chiều cao đường hàn h=6mm
- Bu lông chế tạo theo TCVN 101-63, TCVN 1876-76.

LIÊN DANH CÔNG TY TNHH ĐẦU TƯ VÀ XÂY DỰNG CÔNG TRÌNH & CÔNG TY CỔ PHẦN ĐIỆN TÂN THÀNH			PHẦN ĐƯỜNG DÂY HẠ ÁP		
CÔNG TRÌNH: XÂY DỰNG, CẢI TẠO NÂNG CAO NĂNG LỰC VẬN HÀNH LƯỚI ĐIỆN KHU VỰC CÁC XÃ CHIỀNG MẠI, MƯỜNG CHANH, MẠI SƠN, CHIỀNG MUNG, PHIỀNG KHỎAI, LÔNG PHIỀNG, YÊN CHÂU TỈNH SƠN LA NĂM 2025			GÔNG CỘT LY TÂM ĐÚP NGỌN CỘT 190MM GT2-190		
Giám Đốc	Phạm Thanh Nam		B.C.K.T.K.T	2025	CQT-MSYC-CTHA-05
C.N.T.K	Trịnh Phan Sinh				
C.T.T.K.Đ	Vũ Xuân Quang				
Thiết Kế	Vũ Xuân Quang				
Kiểm tra	Trịnh Phan Sinh				

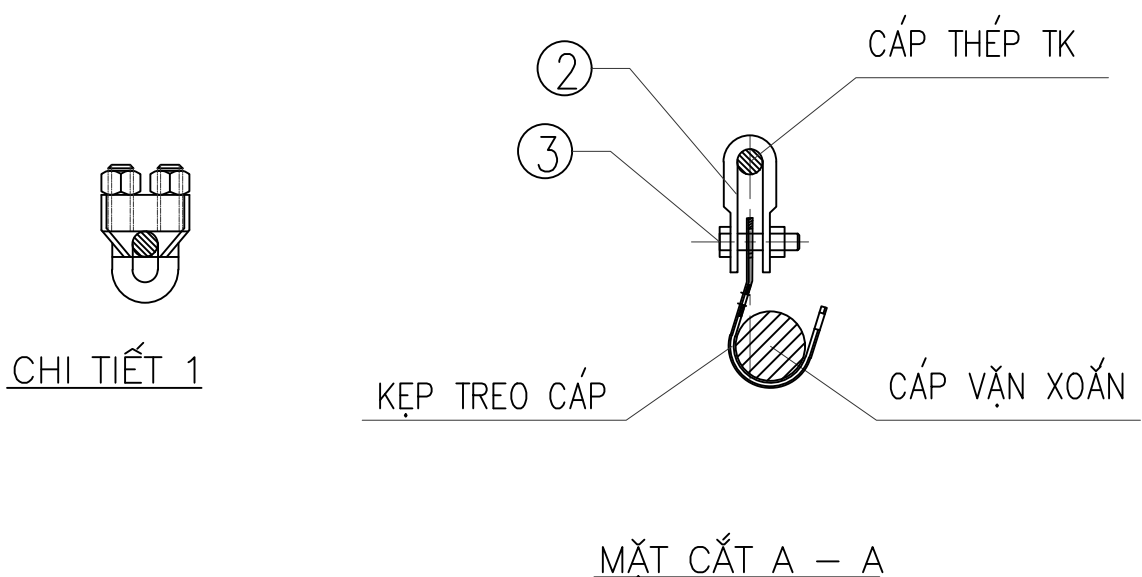
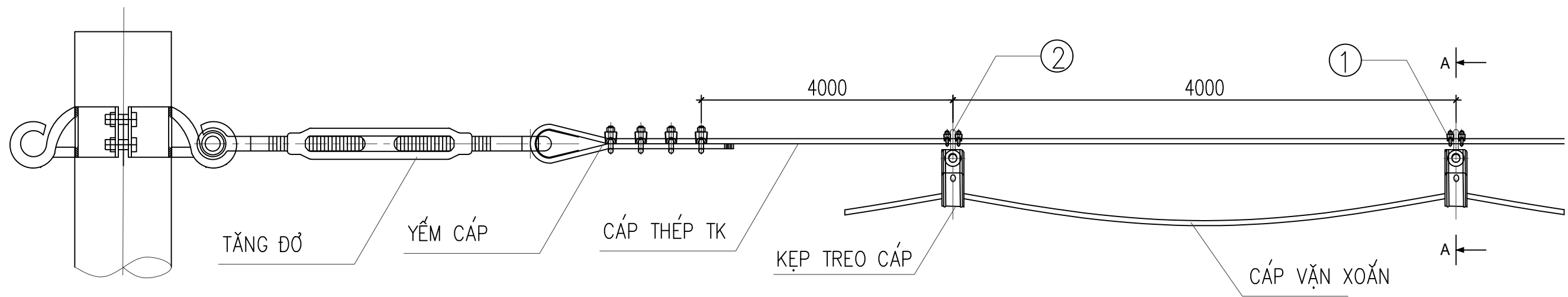

BẢNG TỔNG HỢP KHỐI LƯỢNG

STT	TÊN CHI TIẾT	QUY CÁCH	SỐ LƯỢNG	TRỌNG LƯỢNG (KG)	
				ĐƠN VỊ	TOÀN BỘ
1	KHÓA CÁP (CỔ ĐỊNH MÓC)	ø20	2		
2	MÓC TREO CHỮ U	MT-7	1		
3	BU LÔNG, ĐAI ỐC, VÒNG ĐỆM	M16X45	1	0,09	0,18

GHI CHÚ:

- Tất cả các chi tiết bằng thép phải được mạ kẽm theo tiêu chuẩn 18TCN-04-92.
- Chiều cao đường hàn h = 6mm.
- Bu lông, đai ốc chế tạo theo TCVN.

LIÊN DANH CÔNG TY TNHH ĐẦU TƯ VÀ XÂY DỰNG CÔNG TRÌNH & CÔNG TY CỔ PHẦN ĐIỆN TÂN THÀNH			PHẦN ĐƯỜNG DÂY HẠ ÁP		
CÔNG TRÌNH: XÂY DỰNG, CẢI TẠO NÂNG CAO NĂNG LỰC VẬN HÀNH LƯỚI ĐIỆN KHU VỰC CÁC XÃ CHIỀNG MẠI, MƯỜNG CHANH, MẠI SƠN, CHIỀNG MUNG, PHIỀNG KHỎAI, LÔNG PHIỀNG, YÊN CHÂU TỈNH SƠN LA NĂM 2025			PHỤ KIỆN TREO CÁP DÂY TK		
Giám Đốc	Phạm Thanh Nam				
C.N.T.K	Trịnh Phan Sinh				
C.T.T.K.Đ	Vũ Xuân Quang				
Thiết Kế	Vũ Xuân Quang				
Kiểm tra	Trịnh Phan Sinh		B.C.K.T.K.T	2025	CQT-MSYC-CTHA-06
			Tỷ lệ:		

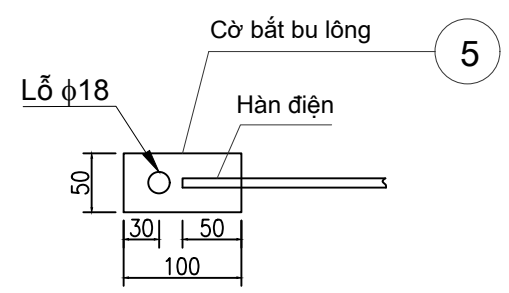
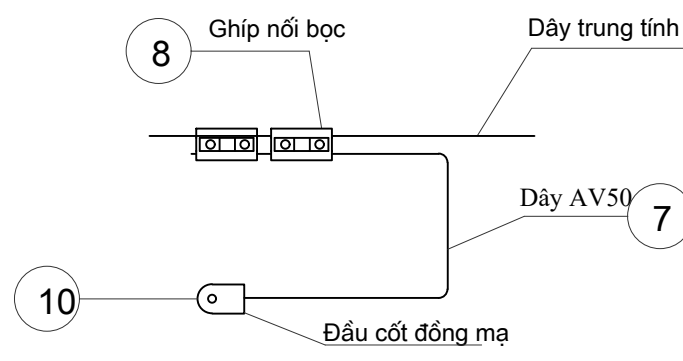

SƠ ĐỒ ĐÀO Rãnh TIẾP ĐỊA

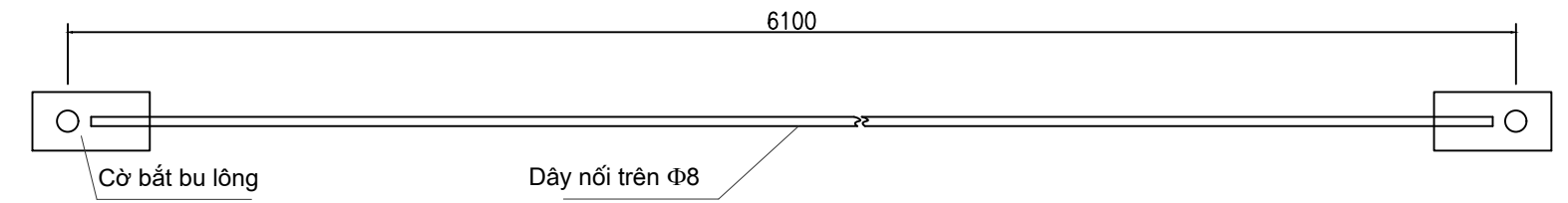
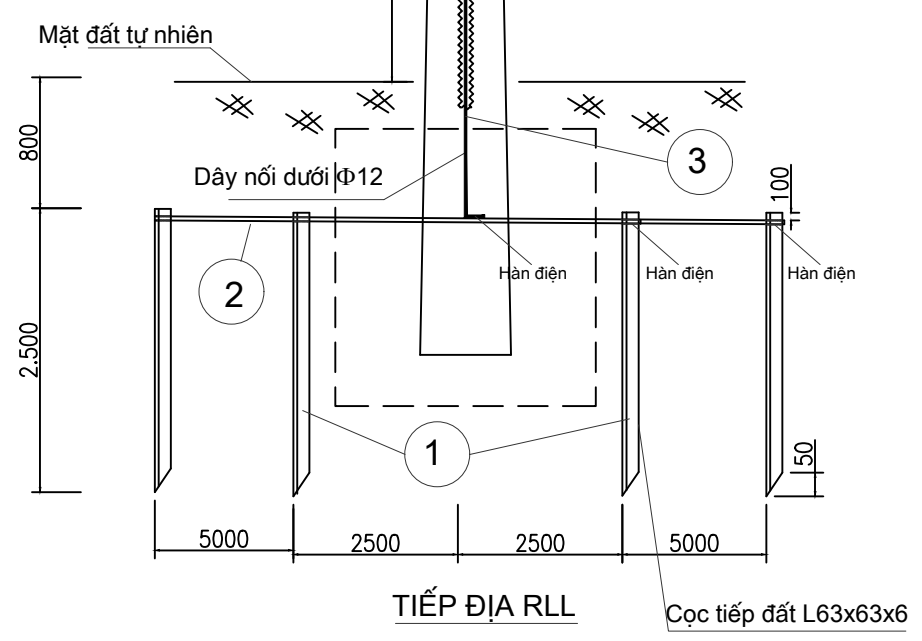
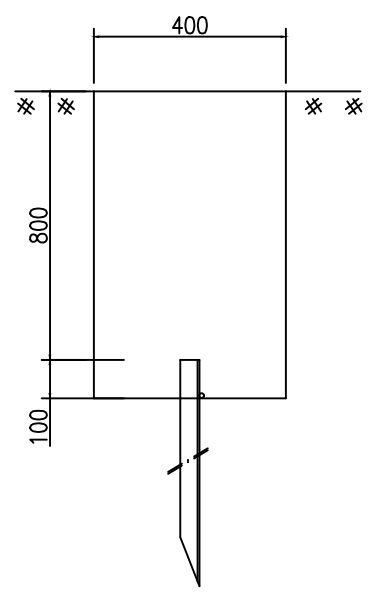

Tổng khối lượng:							77,762
11	Đai thép không gỉ+khoá đai	ĐTKG-1		4			
10	Đầu cốt đồng mạ	ĐC-50		1			
9	Ống nhựa vụn xoắn Φ25	HDPE Φ25	3.000	1			
8	Ghíp nối bọc	GN2(25-95)		2			
7	Dây nối AV-50	AV-50	1.000	1			
6	Bulông M16x45	D16	45	2	0,20	0,40	
5	Cờ bắt bu lông	50x4	100	3	0,16	0,47	Mạ kẽm
4	Dây nối trên	D8	6.100	1	2,38	2,38	Mạ kẽm
3	Dây nối dưới	D12	4.500	1	4,00	4,00	Mạ kẽm
2	Dây nối đất	D12	15.000	1	13,32	13,32	Mạ kẽm
1	Cọc tiếp địa	L63x63x6	2.500	4	14,30	57,20	Mạ kẽm
STT	Tên chi tiết	Mã hiệu, quy cách	Kích thước (mm)	Số lượng	Đơn vị	Toàn bộ	Ghi chú
TIẾP ĐỊA RLL-10							
	1- Cọc tiếp địa dài 2,5m.						
	2- Cọc cách cọc 5m (cọc cách cọc: 5+5+5m).						
	3- Đất đào: (15-1,6)*0,4*0,9= 4,82m3.						



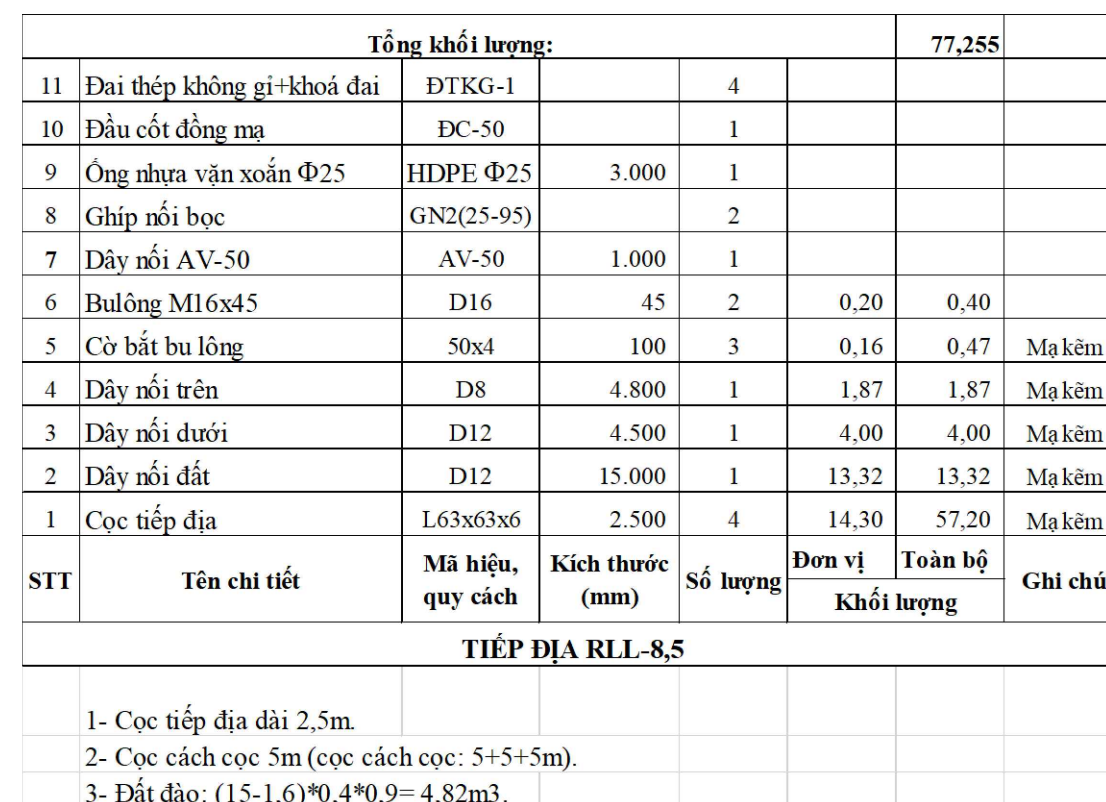
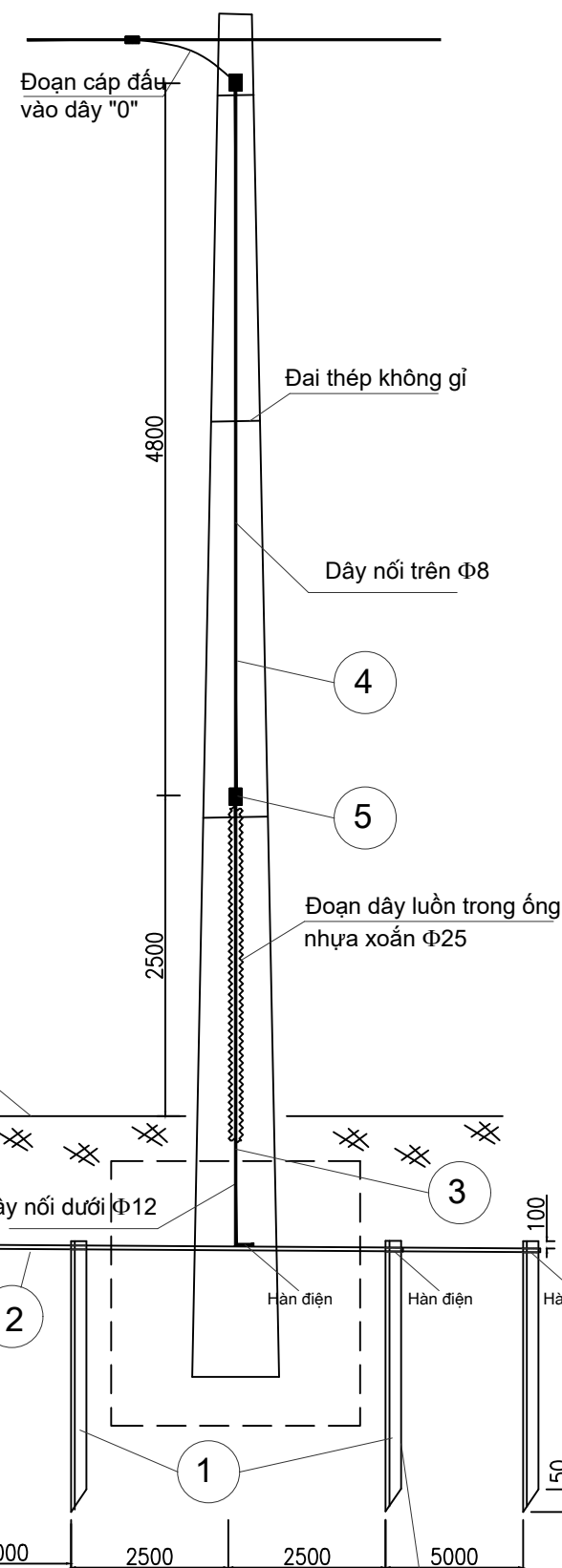
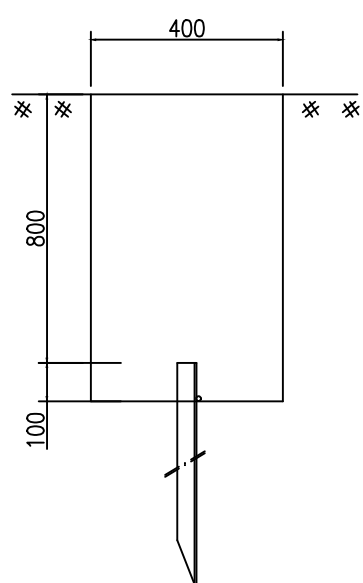
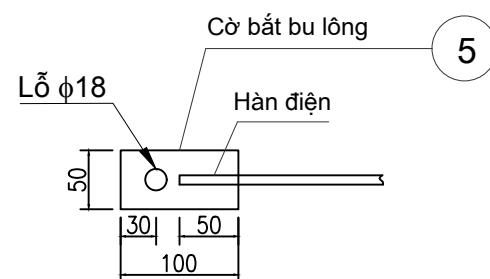

Ghi chú:

- Tất cả các chi tiết phải được mạ kẽm nhúng nóng, chiều dày lớp mạ $\geq 80\mu\text{m}$.
- Các chi tiết được liên kết với nhau bằng hàn điện.
- Chiều cao đường hàn $h=6\text{mm}$
- Tiếp địa sau khi lắp đặt được lấp đất từng lớp 20cm, tưới nước đầm chặt.
- Khi lắp chi tiết 3 vào cọc, phải dùng 2 êcu.

LIÊN DANH CÔNG TY TNHH ĐẦU TƯ VÀ XÂY DỰNG CÔNG TRÌNH & CÔNG TY CỔ PHẦN ĐIỆN TỬ THÀNH CÔNG				PHẦN ĐƯỜNG DÂY HẠ ÁP			
CÔNG TRÌNH: XÂY DỰNG, CẢI TẠO NÂNG CAO NĂNG LỰC VẬN HÀNH LƯỚI ĐIỆN KHU VỰC CÁC XÃ CHIỀNG MẠI, MƯỜNG CHANH, MẠI SƠN, CHIỀNG MUNG, PHỈNH KHỎAI, LÔNG PHỈNH, YÊN CHÂU TỈNH SƠN LA NĂM 2025				TIẾP ĐỊA LẬP LẠI RLL-10			
Giám Đốc	Phạm Thanh Nam						
C.N.T.K	Trịnh Phan Sinh						
C.T.T.K.Đ	Vũ Xuân Quang						
Thiết Kế	Vũ Xuân Quang			B.C.K.T.K.T	2025		
Kiểm tra	Trịnh Phan Sinh			Tỷ lệ: 1/10		CQT-MSYC-CTHA-07	



1. Tất cả các chi tiết phải được mạ kẽm nhúng nóng, chiều dày lớp mạ $\geq 80\mu\text{m}$.
2. Các chi tiết được liên kết với nhau bằng hàn điện.
3. Chiều cao đường hàn $h=6\text{mm}$
4. Tiếp địa sau khi lắp đặt được lấp đất từng lớp 20cm, tưới nước đầm chặt.
5. Khi lắp chi tiết 3 vào cột, phải dùng 2 êcu.

LIÊN DANH CÔNG TY TNHH ĐẦU TƯ VÀ XÂY DỰNG CÔNG TRÌNH & CÔNG TY CỔ PHẦN ĐIỆN TÂN THÀNH			PHẦN ĐƯỜNG DÂY HẠ ÁP		
CÔNG TRÌNH: XÂY DỰNG, CẢI TẠO NÂNG CAO NĂNG LỰC VẬN HÀNH LƯỚI ĐIỆN KHU VỰC CÁC XÃ CHIỀNG MẠI, MƯỜNG CHANH, MẠI SƠN, CHIỀNG MUNG, PHỈNH KHỎAI, LÔNG PHỈNH, YẾN CHÁU TỈNH SƠN LÃ NĂM 2025			TIẾP ĐỊA LẮP LẠI RLL-8,5		
Giám Đốc	Phạm Thanh Nam		B.C.K.T.K.T 2025 Tỷ lệ: 1/10 CQT-MSYC-CTHA-08		
C.N.T.K	Trịnh Phan Sinh				
C.T.T.K.Đ	Vũ Xuân Quang				
Thiết Kế	Vũ Xuân Quang				
Kiểm tra	Trịnh Phan Sinh				

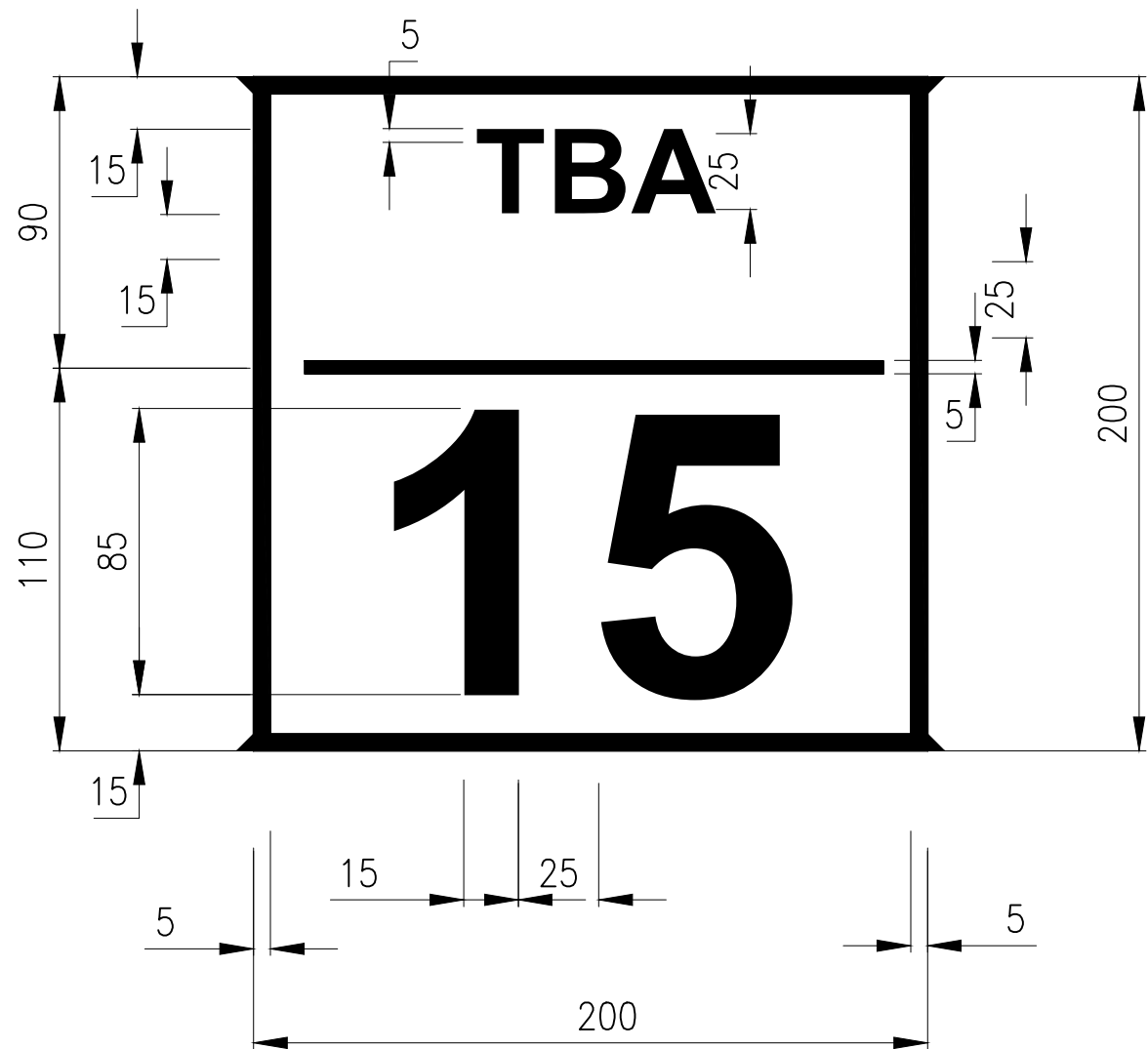
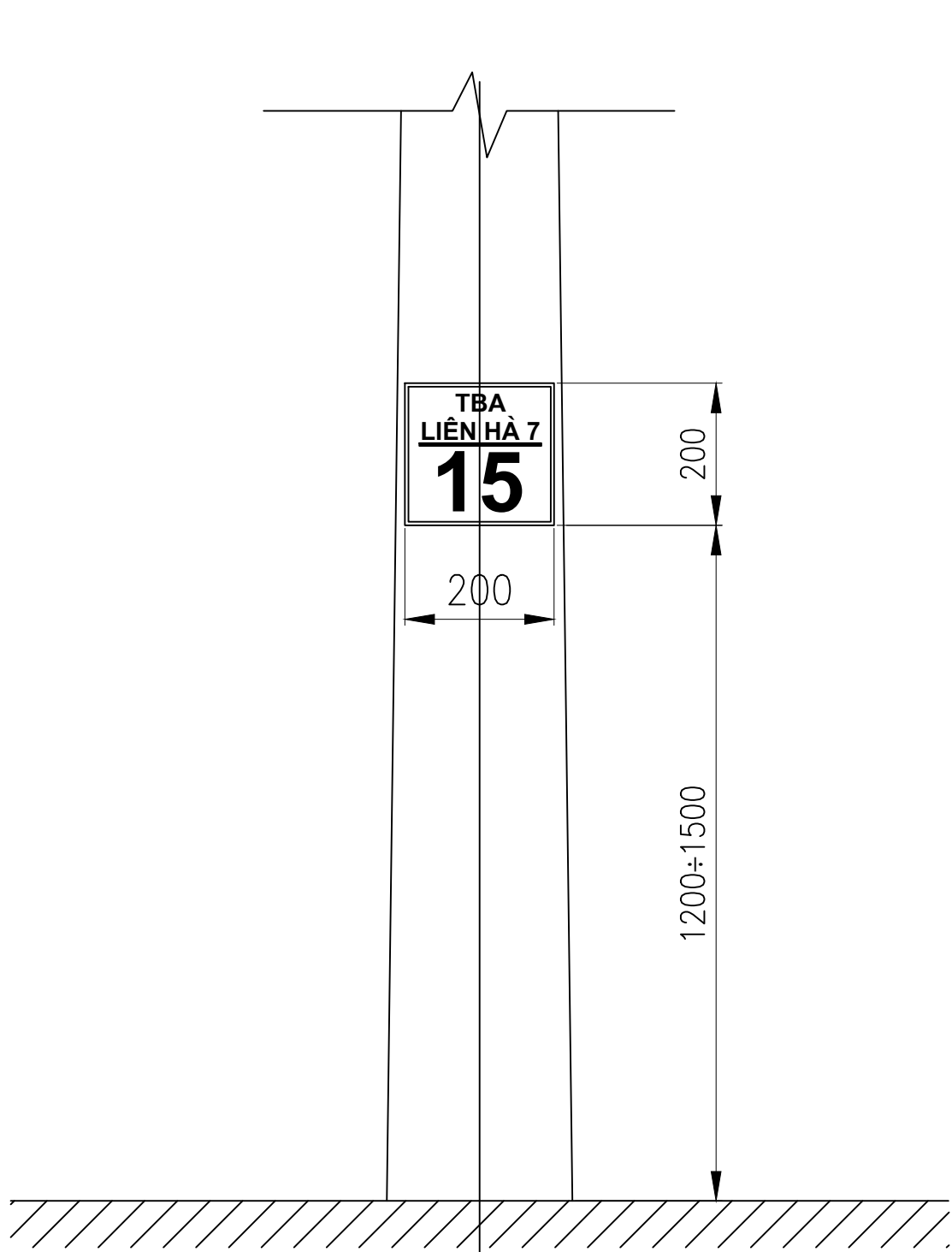

GHI CHÚ:

1. Biển được sơn lên cột bằng tôn hoặc mika cắt thủng.
2. Nền biển màu trắng. Tên trạm biến áp, số cột, các đường viền sơn màu đen.
3. Chữ "TBA" và chữ số cột (VD: "15 ") dùng phông chữ : VnArialH.
4. Tên trạm biến áp (VD: " Liên Hà 7 ") dùng phông chữ : VnHelveticaH.

LIÊN DANH CÔNG TY TNHH ĐẦU TƯ VÀ XÂY DỰNG CÔNG TRÌNH & CÔNG TY CỔ PHẦN ĐIỆN TÂN THÀNH			PHẦN ĐƯỜNG DÂY HẠ ÁP		
CÔNG TRÌNH: XÂY DỰNG, CẢI TẠO NÂNG CAO NĂNG LỰC VẬN HÀNH LƯỚI ĐIỆN KHU VỰC CÁC XÃ CHIỀNG MẠI, MƯỜNG CHANH, MẠI SƠN, CHIỀNG MUNG, PHỈNH KHỎAI, LONG PHỈNH, YÊN CHÂU TỈNH SƠN LA NĂM 2025			ĐÁNH SỐ CỘT		
Giám Đốc	Phạm Thanh Nam				
C.N.T.K	Trịnh Phan Sinh				
C.T.T.K.Đ	Vũ Xuân Quang				
Thiết Kế	Vũ Xuân Quang		B.C.K.T.K.T	2025	CQT-MSYC-CTHA-09
Kiểm tra	Trịnh Phan Sinh		Tỷ lệ:	1/1	

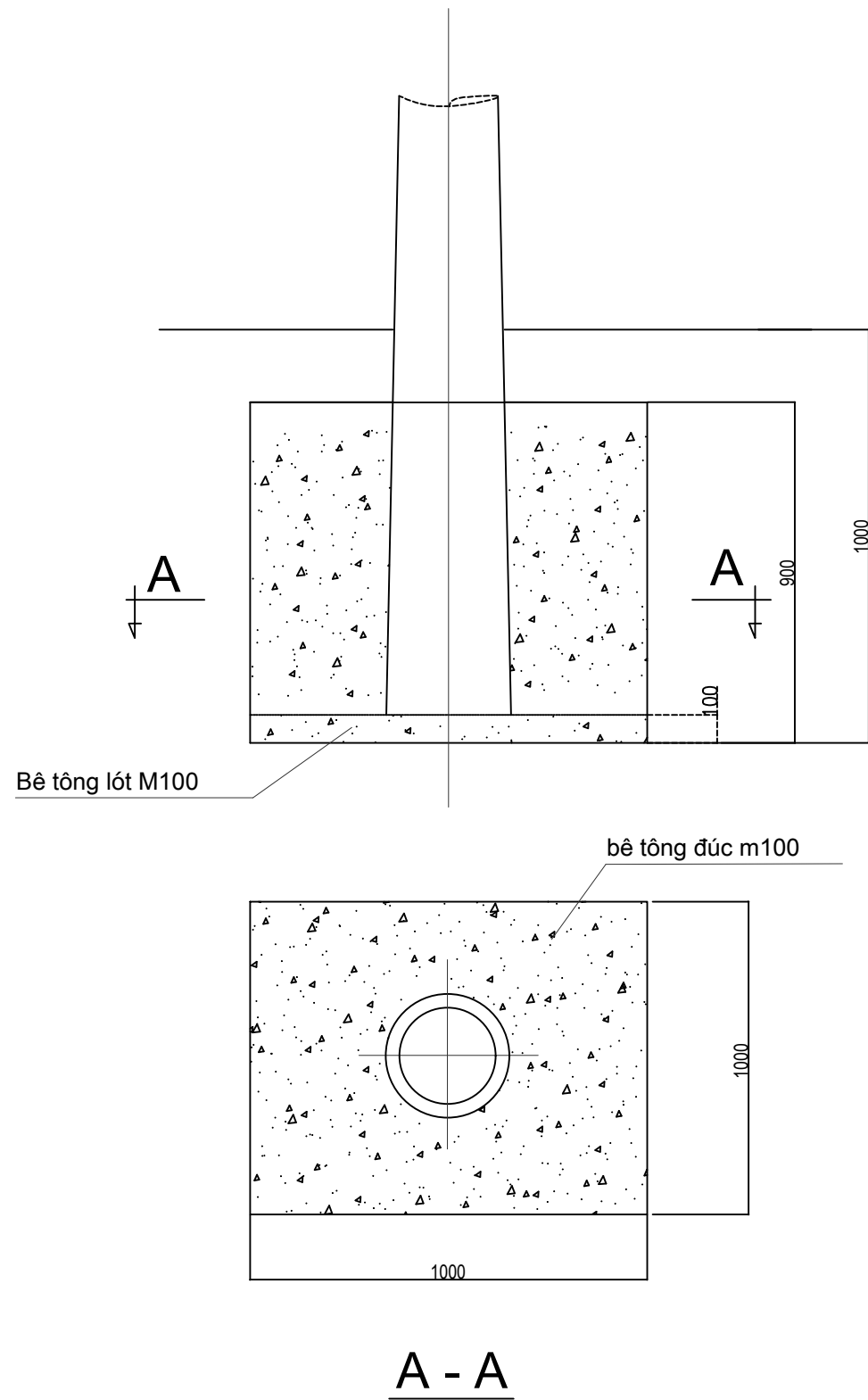

bảng kê bê tông			
Loại bê tông	MLT-8,5		Ghi chú
	M100	M100	
Bê tông đúc móng	0.736		Đá 2x4
Bê tông lót móng		0,10	Đá 2x4

Ghi chú:

- Đắp đất móng từng lớp 20cm tưới nước đầm kỹ.

LIÊN DANH CÔNG TY TNHH ĐẦU TƯ VÀ XÂY DỰNG CÔNG TRÌNH & CÔNG TY CỔ PHẦN ĐIỆN TÂN THÀNH			PHẦN ĐƯỜNG DÂY HẠ ÁP		
CÔNG TRÌNH: XÂY DỰNG, CẢI TẠO NÂNG CAO NĂNG LỰC VẬN HÀNH LƯỚI ĐIỆN KHU VỰC CÁC XÃ CHIỀNG MẠI, MUÔNG CHANH, MAI SƠN, CHIỀNG MUNG, PHIỀNG KHỎAI, LONG PHIỀNG, YÊN CHÂU TỈNH SƠN LA NĂM 2025			MÓNG CỘT LY TÂM ĐƠN MLT-8,5		
Giám Đốc	Phạm Thanh Nam		B.C.K.T.K.T		
C.N.T.K	Trịnh Phan Sinh				
C.T.T.K.Đ	Vũ Xuân Quang				
Thiết Kế	Vũ Xuân Quang				
Kiểm tra	Trịnh Phan Sinh				
			Tỷ lệ:	1/30	CQT-MSYC-CTHA-10

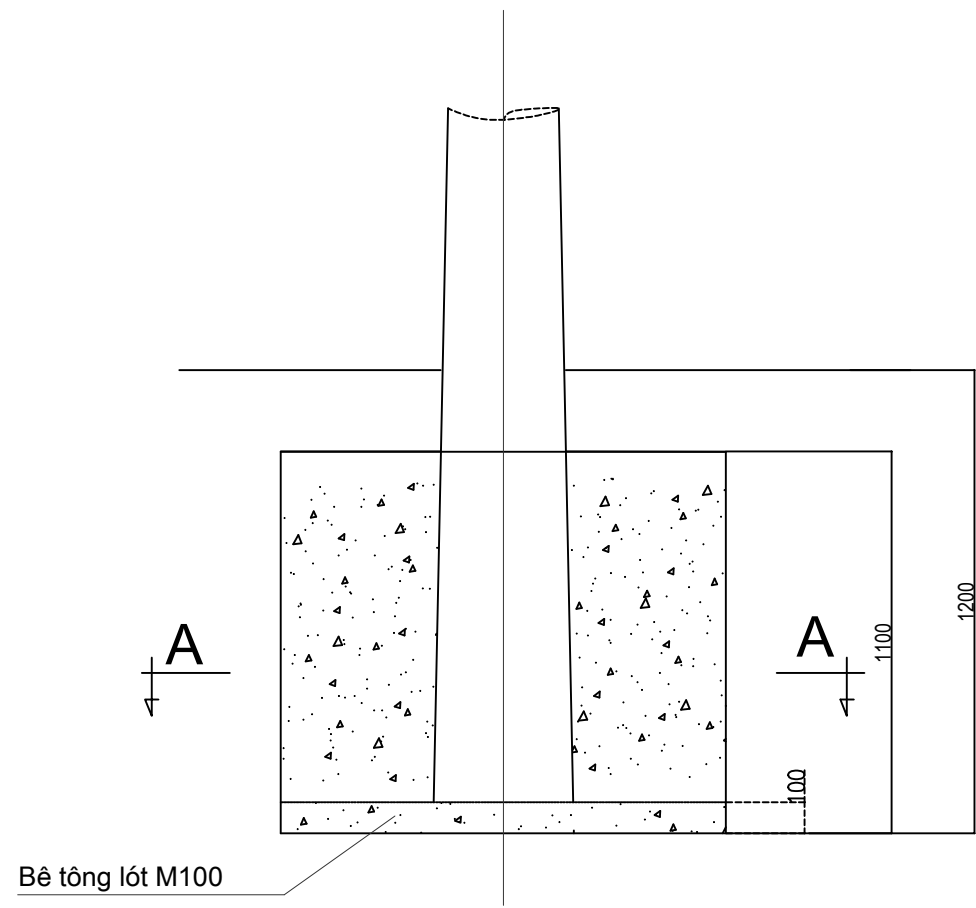

Bê tông lót M100

bê tông đúc m100

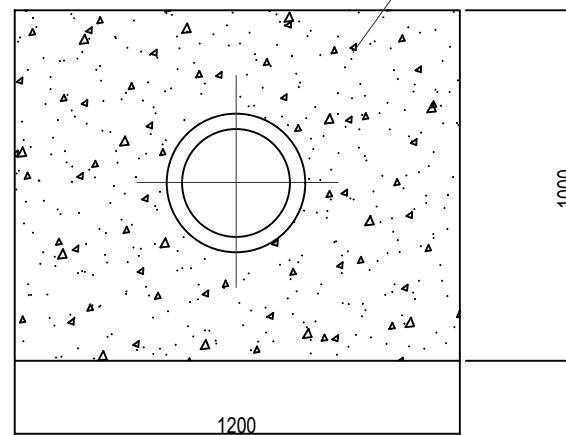

A - A

Ghi chú:

- Đắp đất móng từng lớp 20cm tưới nước đầm kỹ.

bảng kê bê tông			
Loại bê tông	MLT-10		Ghi chú
	M100	M100	
Bê tông đúc móng	1,12		Đá 2x4
Bê tông lót móng		0,12	Đá 2x4

LIÊN DANH CÔNG TY TNHH ĐẦU TƯ VÀ XÂY DỰNG CÔNG TRÌNH & CÔNG TY CỔ PHẦN ĐIỆN TÂN THÀNH			PHẦN ĐƯỜNG DÂY HẠ ÁP		
CÔNG TRÌNH: XÂY DỰNG, CẢI TẠO NÂNG CAO NĂNG LỰC VẬN HÀNH LƯỚI ĐIỆN KHU VỰC CÁC XÃ CHIỀNG MẠI, MƯỜNG CHANH, MAI SƠN, CHIỀNG MUNG, PHIỀNG KHỔAI, LONG PHIỀNG, YÊN CHÂU TỈNH SƠN LA NĂM 2025			MÓNG CỘT LY TÂM ĐƠN MLT-10		
Giám Đốc	Phạm Thanh Nam				
C.N.T.K	Trịnh Phan Sinh				
C.T.T.K.Đ	Vũ Xuân Quang				
Thiết Kế	Vũ Xuân Quang		B.C.K.T.K.T	2025	CQT-MSYC-CTHA-11
Kiểm tra	Trịnh Phan Sinh		Tỷ lệ:	1/30	

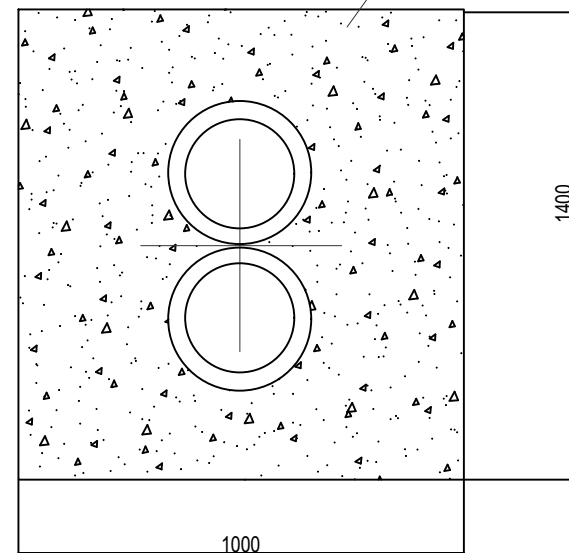
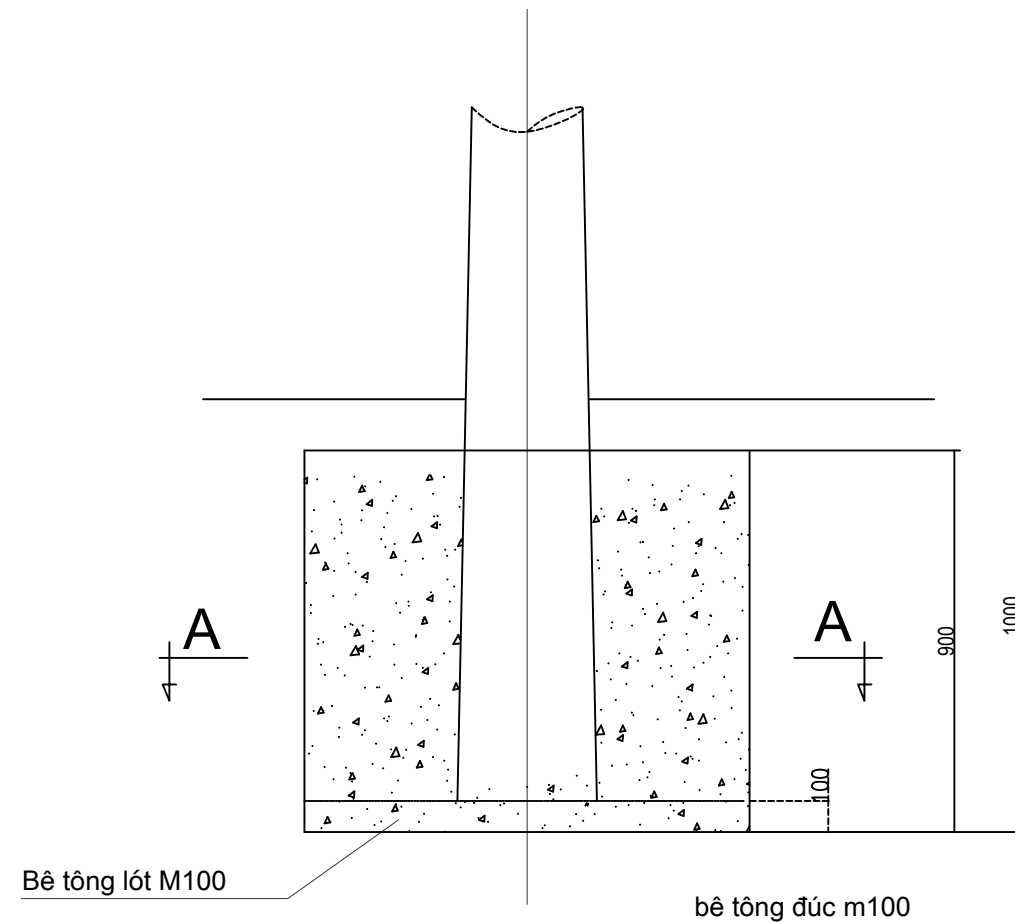

A - A

Ghi chú:

- Đắp đất móng từng lớp 20cm tưới nước đầm kỹ.

bảng kê bê tông			
Loại bê tông	MĐLT-8,5		Ghi chú
	M100	M100	
Bê tông đúc móng	0,991		Đá 2x4
Bê tông lót móng		0,14	Đá 2x4

LIÊN DANH CÔNG TY TNHH ĐẦU TƯ VÀ XÂY DỰNG CÔNG TRÌNH & CÔNG TY CỔ PHẦN ĐIỆN TÂN THÀNH			PHẦN ĐƯỜNG DÂY HẠ ÁP		
CÔNG TRÌNH: XÂY DỰNG, CẢI TẠO NÂNG CAO NĂNG LỰC VẬN HÀNH LƯỚI ĐIỆN KHU VỰC CÁC XÃ CHIỀNG MẠI, MƯỜNG CHANH, MAI SƠN, CHIỀNG MUNG, PHIỀNG KHỎAI, LONG PHIỀNG, YÊN CHÂU TỈNH SƠN LA NĂM 2025			MÓNG CỘT LY TÂM ĐÚP MLTĐ-8,5		
Giám Đốc	Phạm Thanh Nam		B.C.K.T.K.T	2025	CQT-MSYC-CTHA-12
C.N.T.K	Trịnh Phan Sinh			1/30	
C.T.T.K.Đ	Vũ Xuân Quang				
Thiết Kế	Vũ Xuân Quang		Tỷ lệ:		
Kiểm tra	Trịnh Phan Sinh				

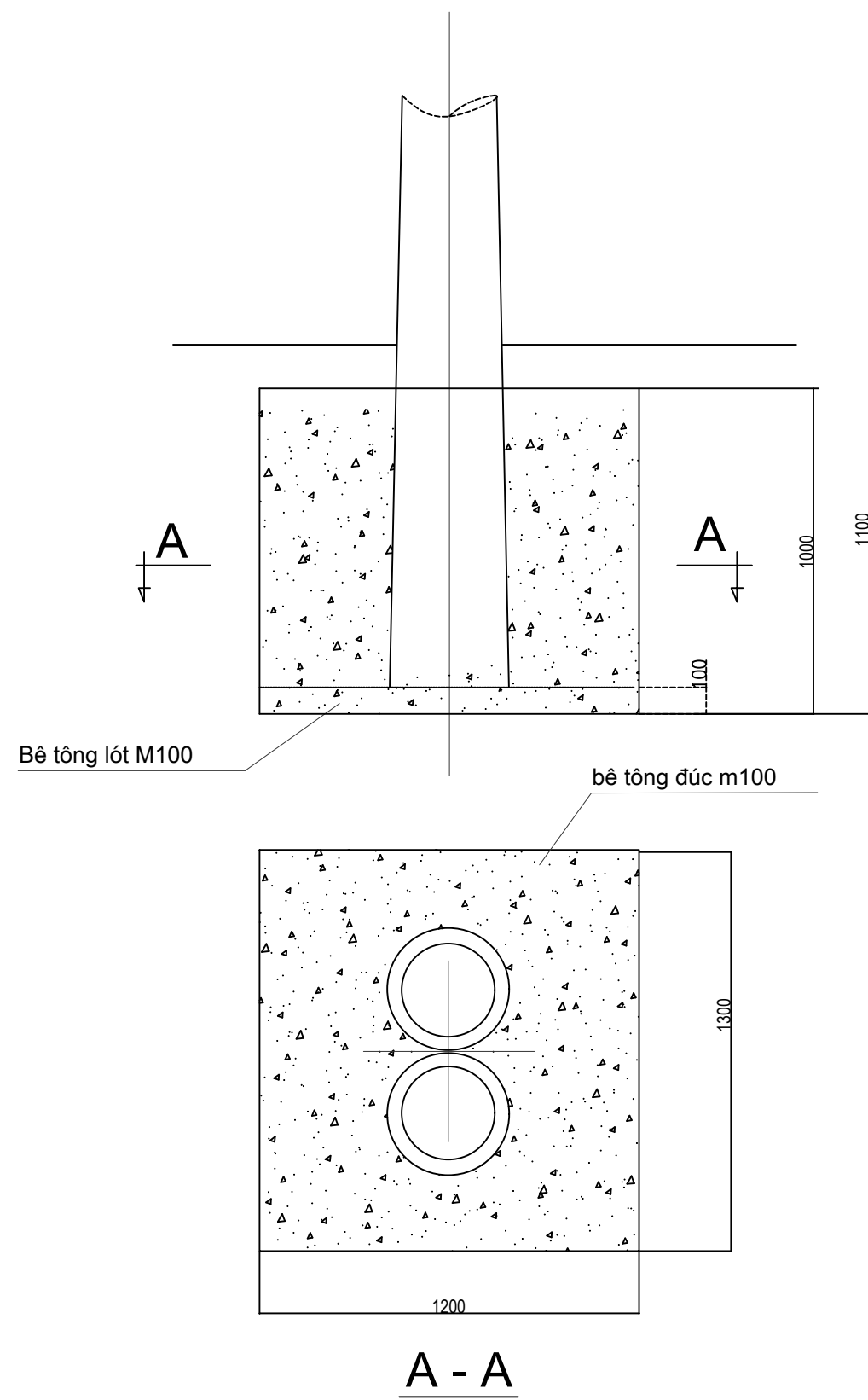

Ghi chú:

1. Đắp đất móng từng lớp 20cm tưới nước đầm kỹ.

bảng kê bê tông			
Loại bê tông	MĐLT-10		Ghi chú
	M100	M100	
Bê tông đúc móng	1,259		Đá 2x4
Bê tông lót móng		0,156	Đá 2x4

LIÊN DANH CÔNG TY TNHH ĐẦU TƯ VÀ XÂY DỰNG CÔNG TRÌNH & CÔNG TY CỔ PHẦN ĐIỆN TÂN THÀNH			PHẦN ĐƯỜNG DÂY HẠ ÁP		
CÔNG TRÌNH: XÂY DỰNG, CẢI TẠO NÂNG CAO NĂNG LỰC VẬN HÀNH LƯỚI ĐIỆN KHU VỰC CÁC XÃ CHIỀNG MẠI, MUÔNG CHANH, MAI SƠN, CHIỀNG MUNG, PHIỀNG KHỔAI, LONG PHIỀNG, YÊN CHÂU TỈNH SƠN LA NĂM 2025			MÓNG CỘT LY TÂM ĐÚP MĐLT-10		
Giám Đốc	Phạm Thanh Nam				
C.N.T.K	Trịnh Phan Sinh				
C.T.T.K.Đ	Vũ Xuân Quang				
Thiết Kế	Vũ Xuân Quang		B.C.K.T.K.T	2025	CQT-MSYC-CTHA-13
Kiểm tra	Trịnh Phan Sinh		Tỷ lệ:	1/30	

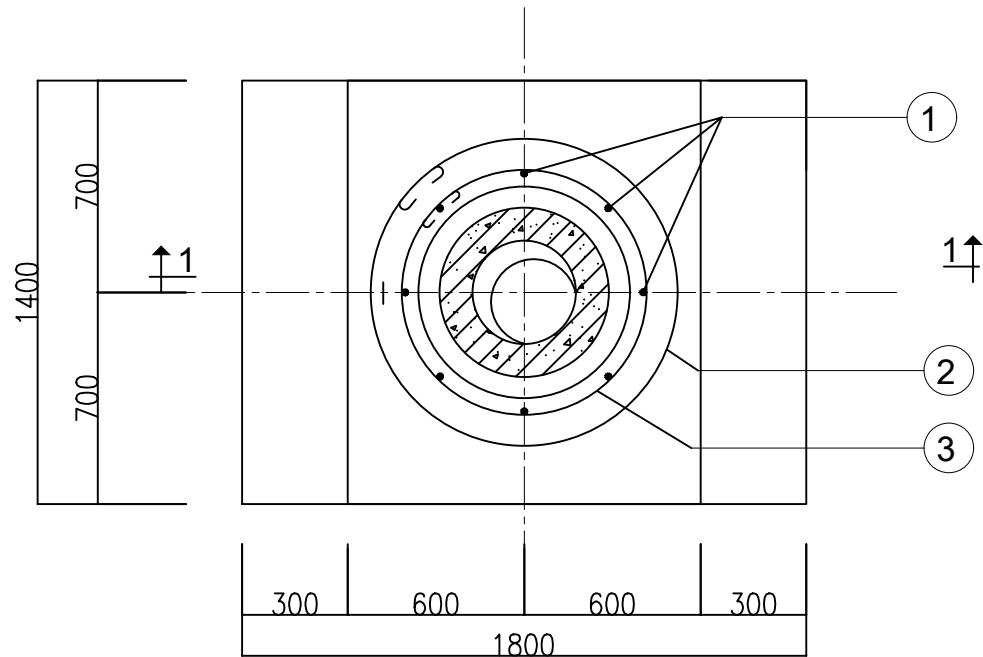
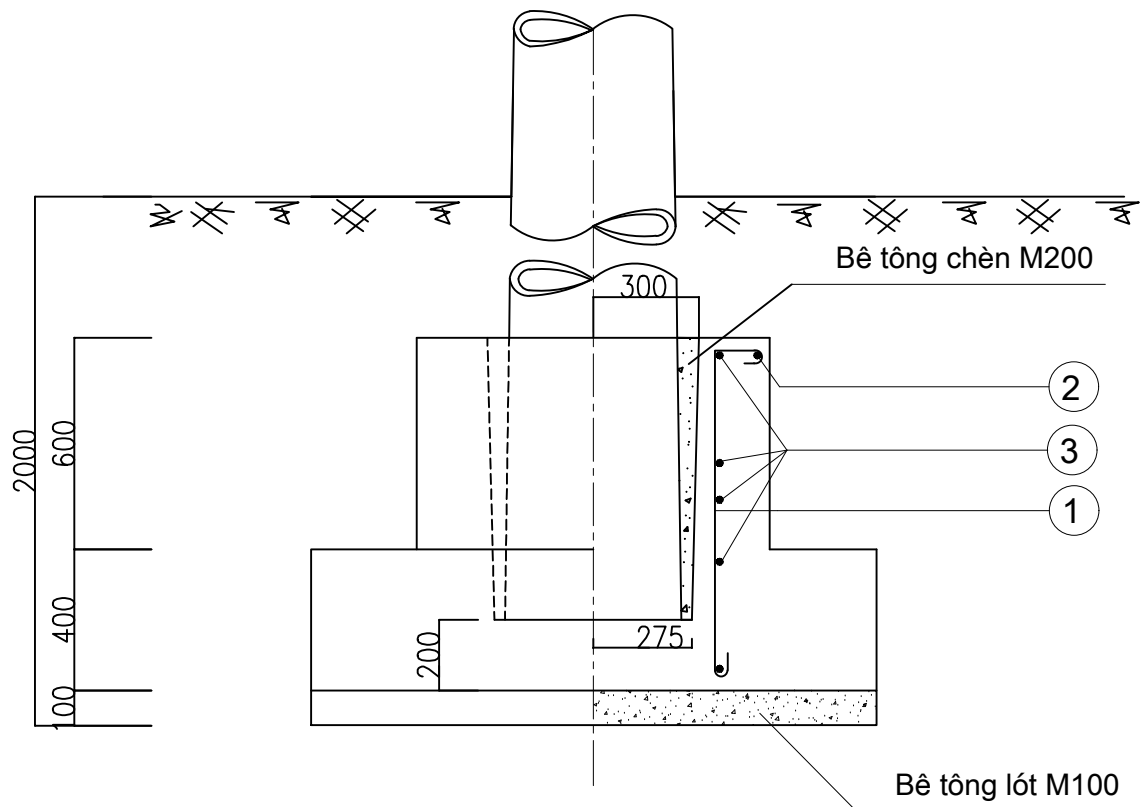

GHI CHÚ

1. Đắp đất móng từng lớp 20cm tưới nước đầm kỹ

BẢNG KÊ BÊ TÔNG

Loại bê tông	MT-4			Ghi chú
	M200	M150	M100	
Bê tông chèn	0,122			Đá 1x2
Bê tông đúc móng		1,808		Đá 2x4
Bê tông lót móng			0,252	Đá 4x6

KHỐI LƯỢNG TỔNG CỘNG 10,4KG

3		CT3Φ8	2340	4	0,9	3,60	
2		CT3Φ8	3028	1	1,20	1,20	
1		CT3Φ10	1140	8	0,70	5,60	
Số hiệu	Hình thép	Nguyên vật liệu	Kích thước (mm)	Số Lượng	Đơn vị	Toàn bộ	Ghi chú
					Khối lượng (kg)		

BẢNG KÊ NGUYÊN VẬT LIỆU

LIÊN DANH CÔNG TY TNHH ĐẦU TƯ VÀ XÂY DỰNG CÔNG TRÌNH & CÔNG TY CỔ PHẦN ĐIỆN TỬ THÀNH			PHẦN ĐƯỜNG DÂY HẠ ÁP			
CÔNG TRÌNH: XÂY DỰNG, CẢI TẠO NÂNG CAO NĂNG LỰC VẬN HÀNH LƯỚI ĐIỆN KHU VỰC CÁC XÃ CHIỀNG MẠI, MƯỜNG CHANH, MẠI SƠN, CHIỀNG MUNG, PHIỀNG KHỎAI, LÔNG PHIỀNG, YÊN CHÂU TỈNH SƠN LA NĂM 2025			MÓNG CỘT MT-4			
Giám Đốc	Phạm Thanh Nam		B.C.K.T.K.T			
C.N.T.K	Trịnh Phan Sinh					
C.T.T.K.Đ	Vũ Xuân Quang					
Thiết Kế	Vũ Xuân Quang		Tỷ lệ:	2025	CQT-MSYC-CTHA-14	
Kiểm tra	Trịnh Phan Sinh			1/20		

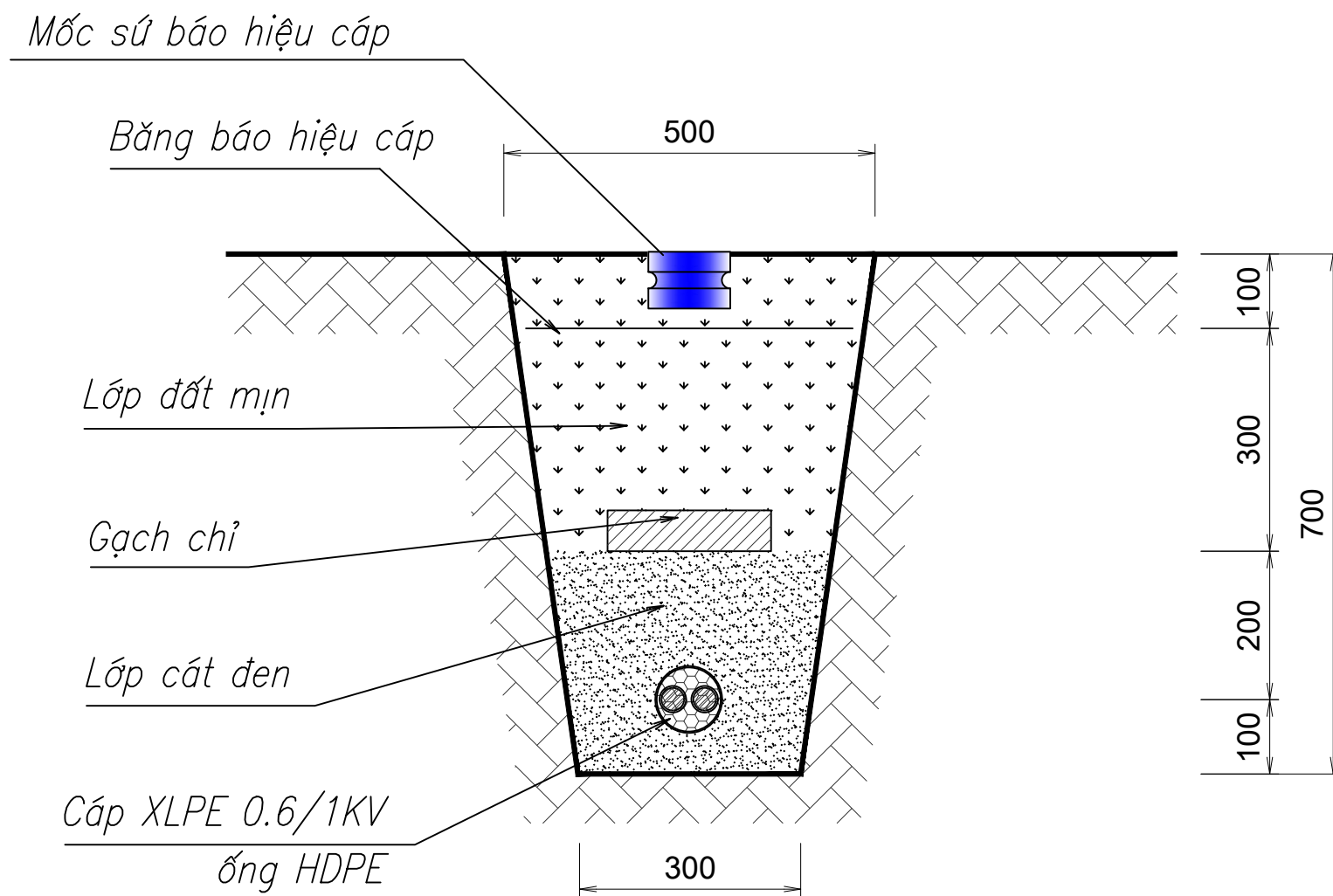





BẢNG THỐNG KÊ KHỐI LƯỢNG VẬT LIỆU CHO 1M DÀI

HẠNG MỤC	HÀO 1 CÁP	
	Đơn vị	Số lượng
Băng bảo hiệu cáp	m	01
Gạch chỉ	viên	09
Cát đen	m3	0,10
Khối lượng đất đào	m3	0,14
Khối lượng phá đá bằng máy	m3	0,14
Khối lượng đất đắp	m3	0,18

MẶT CẮT HÀO 1 CÁP 0.6 KV

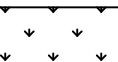
Ghi chú:



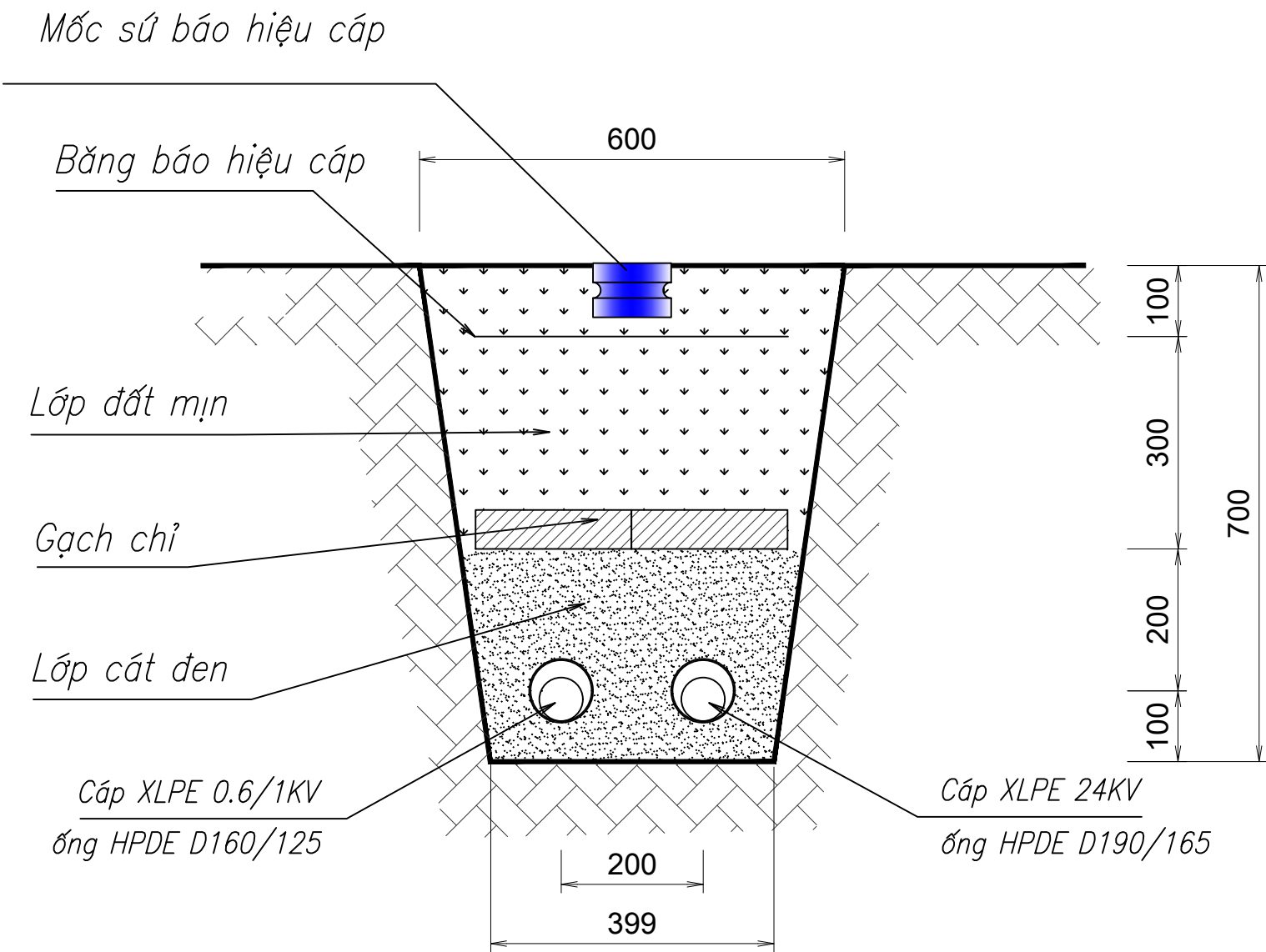

-  - Cáp ngầm XLPE 0.6/1 KV
-  - Cát đen
-  - Đất mịn
-  - Gạch chỉ
-  - Ta luy đào mương cáp

CÔNG TY CỔ PHẦN TSQ VIỆT NAM			PHẦN CHI TIẾT HẠ ÁP		
CÔNG TRÌNH: CÁP ĐIỆN CHO CỤM DÂN CƯ KHU VỰC ĐỀ TÀNG QUÁI, XÃ MƯỜNG ẢNG, TỈNH ĐIỆN BIÊN			MẶT CẮT HÀO 1 CÁP 0.4KV ĐI DƯỚI NỀN ĐẤT VÀ ĐÁ HC0,4-ĐĐ		
Giám đốc	Nguyễn Hữu Quý				
C.N.T.K	Nguyễn Hữu Quý				
C.T.T.K.Đ	Lê Văn Bình				
C.T.T.K.XD	Nguyễn Minh Sơn		B.C.K.T.K.T	2025	2025-TSQ-ĐB-CTHA-01
Thiết kế	Đình Minh Dương		Tỷ lệ:	1/10	

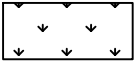
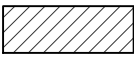

MẶT CẮT HÀO 2 CÁP 0.6 KV

GHI CHÚ:

-  - Cáp ngầm XLPE 0.6/1 KV
-  - Cát đen
-  - Đất mịn
-  - Gạch chỉ
-  - Ta luy đào mương cáp

BẢNG THỐNG KÊ KHỐI LƯỢNG VẬT LIỆU CHO 1M DÀI

HẠNG MỤC	HÀO 2 CÁP	
	Đơn vị	Số lượng
Băng bảo hiệu cáp	m	01
Gạch chỉ	viên	18
Cát đen	m3	0,135
Khối lượng đất đào	m3	0,175
Khối lượng đất đắp	m3	0.215
Khối lượng phá đá bằng máy	m3	0,175

CÔNG TY CỔ PHẦN TSQ VIỆT NAM			PHẦN CHI TIẾT HẠ ÁP		
CÔNG TRÌNH: CÁP ĐIỆN CHO CỤM DÂN CƯ KHU VỰC ĐỀ TÀNG QUÁI, XÃ MƯỜNG ẢNG, TỈNH ĐIỆN BIÊN			MẶT CẮT HÀO 2 CÁP 0.4KV ĐI DƯỚI NỀN ĐẤT VÀ ĐÁ HC0.4-ĐĐ-2		
Giám đốc	Nguyễn Hữu Quý				
C.N.T.K	Nguyễn Hữu Quý				
C.T.T.K.Đ	Lê Văn Bình				
C.T.T.K.XD	Nguyễn Minh Sơn		B.C.K.T.K.T	2025	2025-TSQ-ĐB-CTHA-02
Thiết kế	Đình Minh Dương		Tỷ lệ:	1/10	

MẶT CẢNH NGOÀI MCCB TỔNG

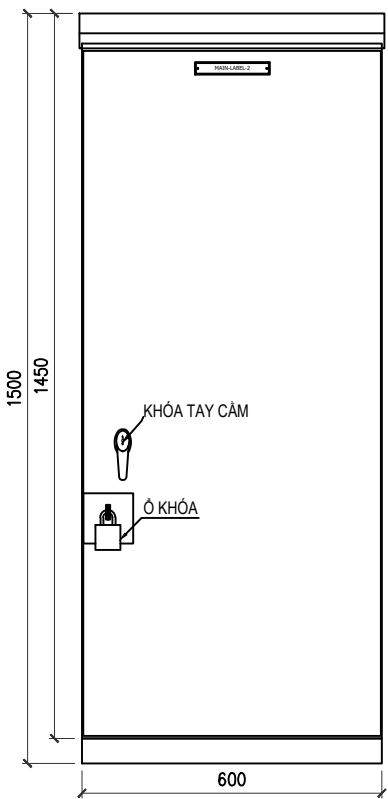

MẶT CẢNH NGOÀI CÔNG TƠ

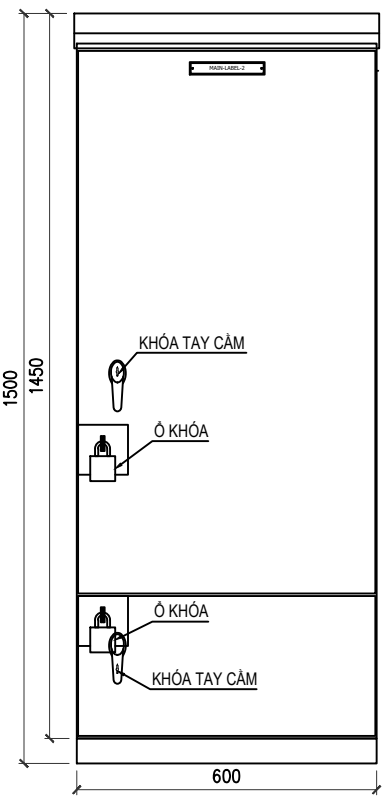

MẶT CẢNH TRONG MCCB TỔNG

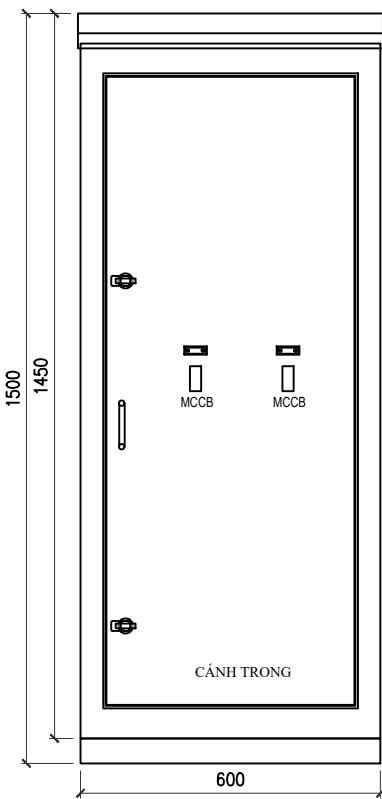

MẶT CẢNH TRONG CÔNG TƠ

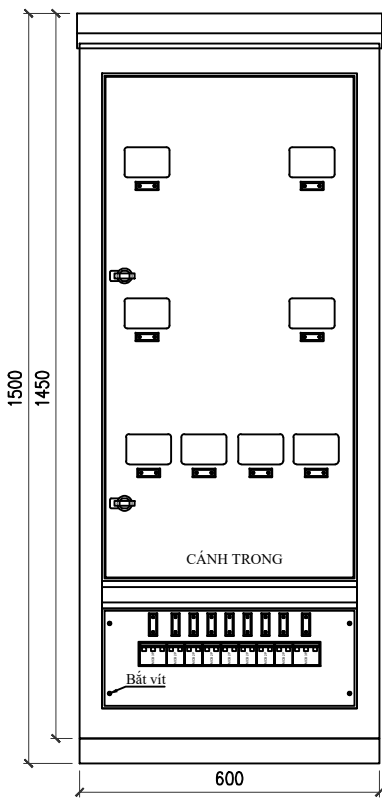

ĐÁY TỦ

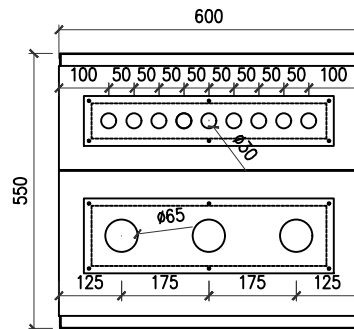

CHI TIẾT A

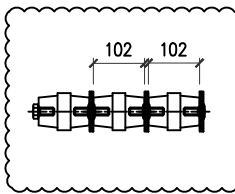

LỖ BẮT BÊ

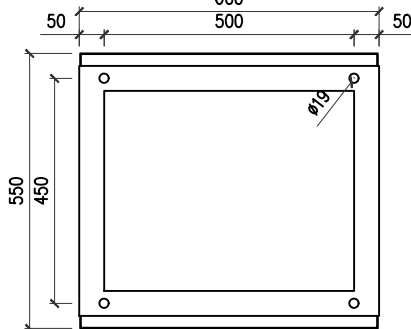

MẶT CÔNG TƠ

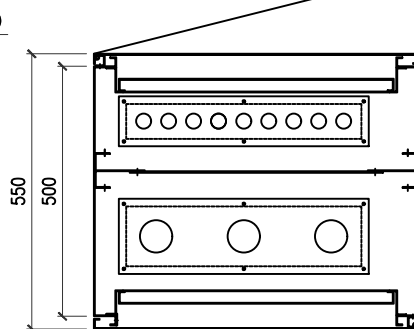

MẶT MCCB TỔNG

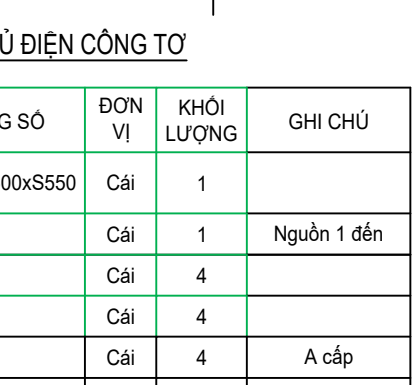

BẢNG KÊ KHỐI LƯỢNG VẬT TƯ TỦ ĐIỆN CÔNG TƠ

STT	VẬT TƯ - THIẾT BỊ	THÔNG SỐ	ĐƠN VỊ	KHỐI LƯỢNG	GHI CHÚ
1	Vỏ tủ ngoài trời, tôn dày 2 ly, 2 mặt cánh, sơn tĩnh điện	C1500xR600xS550	Cái	1	
2	MCCB 3P-250A-36kA		Cái	1	Nguồn 1 đến
4	MCB 2P-40A-6kA		Cái	4	
5	MCB 3P-100A-6kA		Cái	4	
6	Công tơ 1 pha		Cái	4	A cấp
7	Công tơ 3 pha		Cái	4	A cấp
8	Đồng thanh cái chính 500A	3x40x6	Bộ	1	
9	Đồng thanh cái chính 500A	3x40x6	Bộ	1	
10	Sứ đỡ thanh cái		Bộ	1	
11	Tấm phíp ngăn lắp công tơ		Tấm	1	
12	Ô khóa + chìa		Bộ	3	
13	Phụ kiện lắp đặt		T.Bộ	1	

BỐ TRÍ CÔNG TƠ

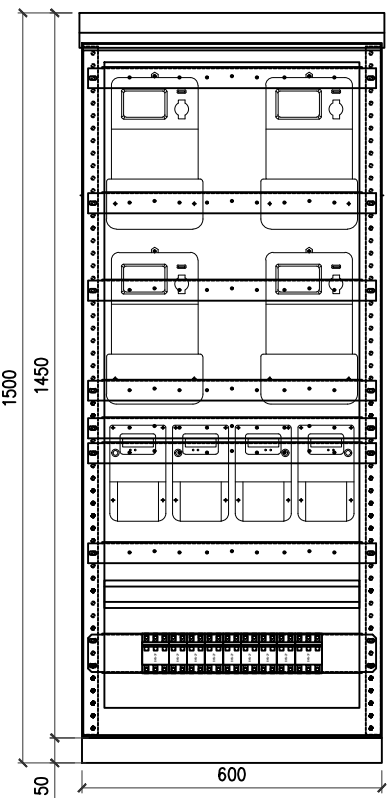

BỐ TRÍ MCCB TỔNG

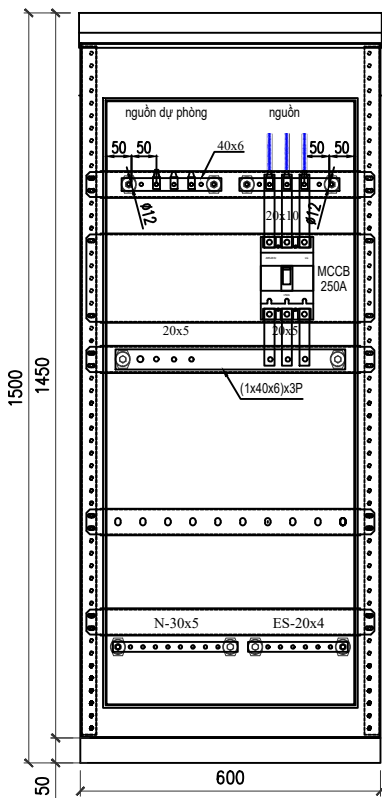

HÒI TỦ

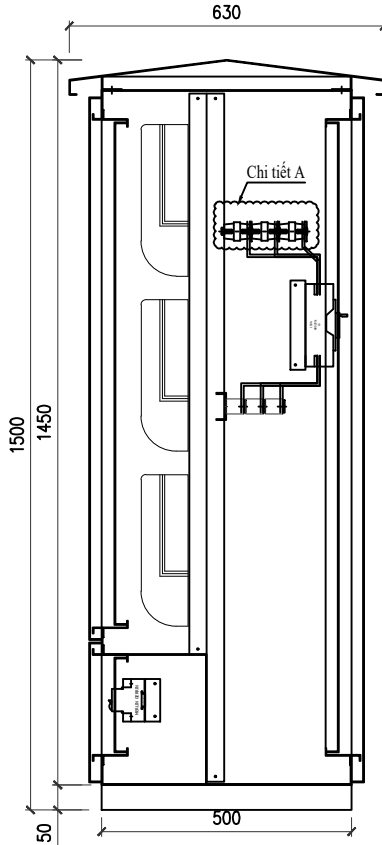

HÒI TỦ

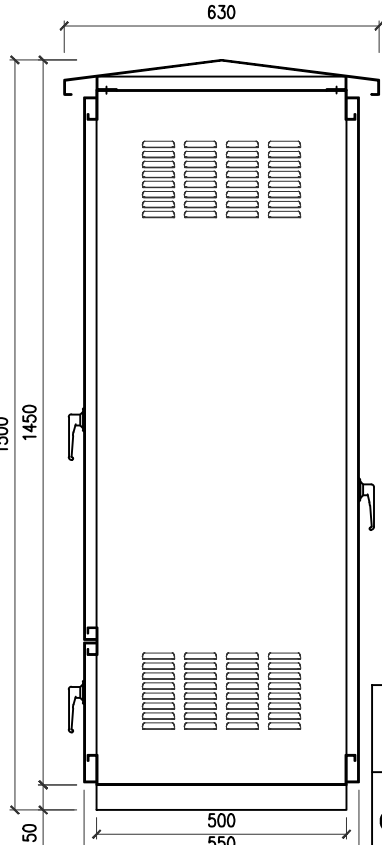

SƠ ĐỒ NGUYÊN LÝ TỦ ĐIỆN CÔNG TƠ

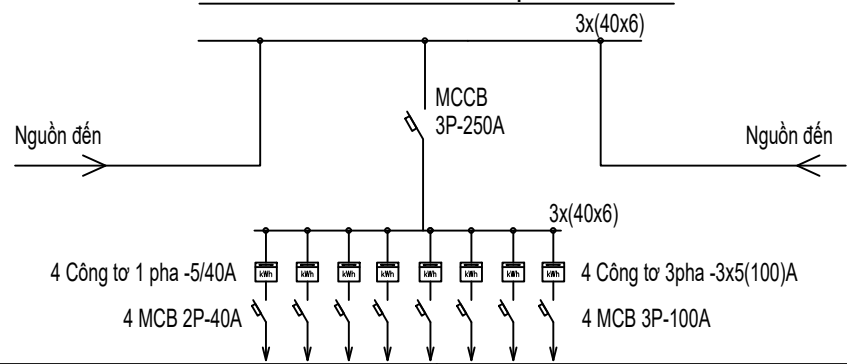

CÔNG TY CỔ PHẦN TSQ VIỆT NAM

PHẦN CHI TIẾT HẠ ÁP

CÔNG TRÌNH: CẤP ĐIỆN CHO CỤM DÂN CƯ KHU VỰC ĐỀO TÀNG QUÁI, XÃ MƯỜNG ẢNH, TỈNH ĐIỆN BIÊN

Giám đốc	Nguyễn Hữu Quý	
C.N.T.K	Nguyễn Hữu Quý	
C.T.T.K.Đ	Lê Văn Bình	
C.T.T.K.XD	Nguyễn Minh Sơn	
Thiết kế	Đinh Minh Dương	

TỦ ĐIỆN CÔNG TƠ TPP

B.C.K.T.K.T	2025	2025-TSQ-ĐB-CTHA-03
Tỷ lệ:	1/20	

GHI CHÚ:

- Để tủ điện được gia công bằng thép dày 3mm, mạ kẽm nhúng nóng.

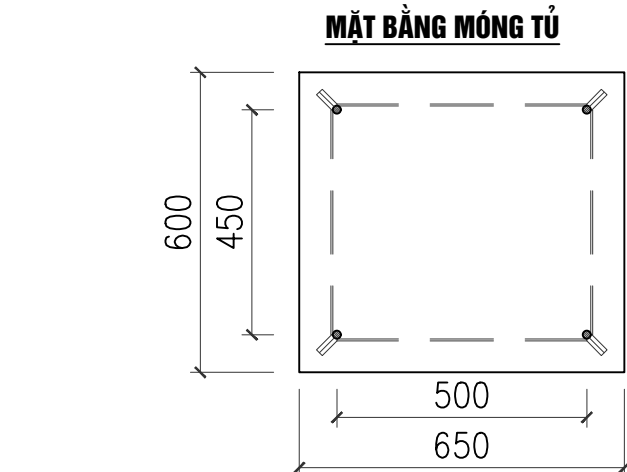
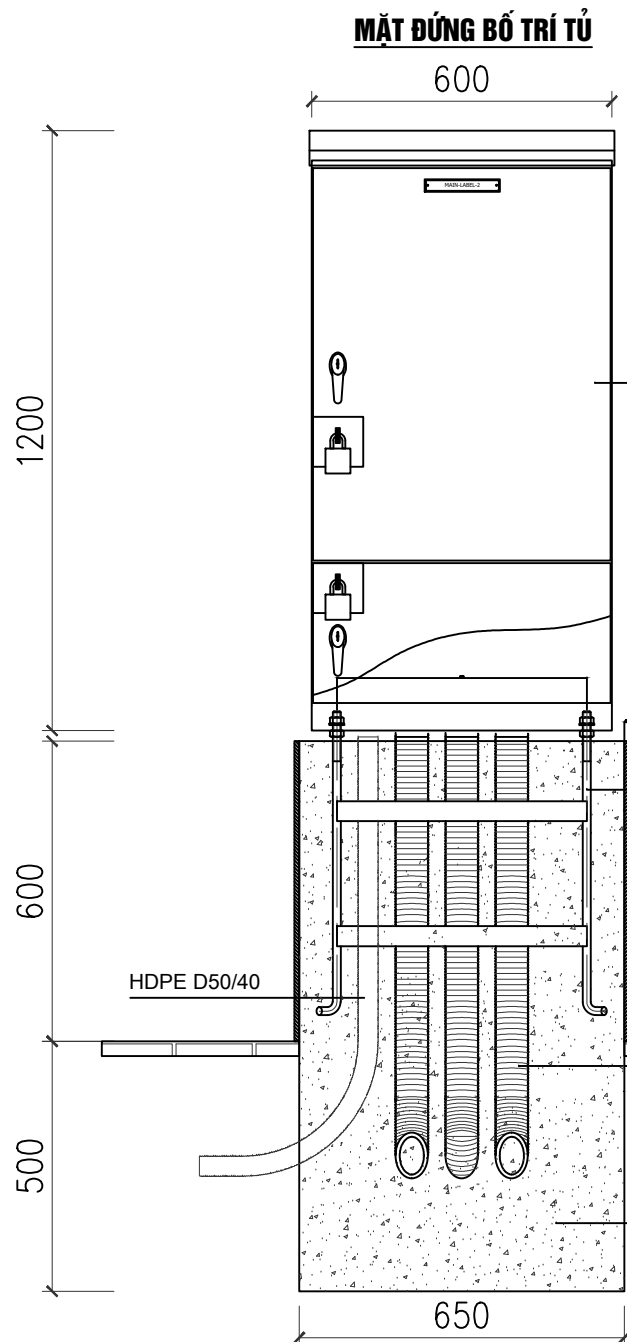

- GHI CHÚ:**
- Kích thước tính theo mm
 - Lắp đặt tủ sau khi đổ bê tông móng tối thiểu 72h
 - Đầu Bu lông móng phải được mạ kẽm, chiều dài mạ kẽm lớn hơn chiều dài ren.
 - Dùng thép CT3 có Ra = 2100(kg/cm2) theo TCVN 1656-1993
 - Bu lông, đai ốc chế tạo theo TCVN 1876-76 và TCVN 1896-76
 - Dùng que hàn E42 hoặc loại tương đương, chiều cao mỗi hàn 6mm.

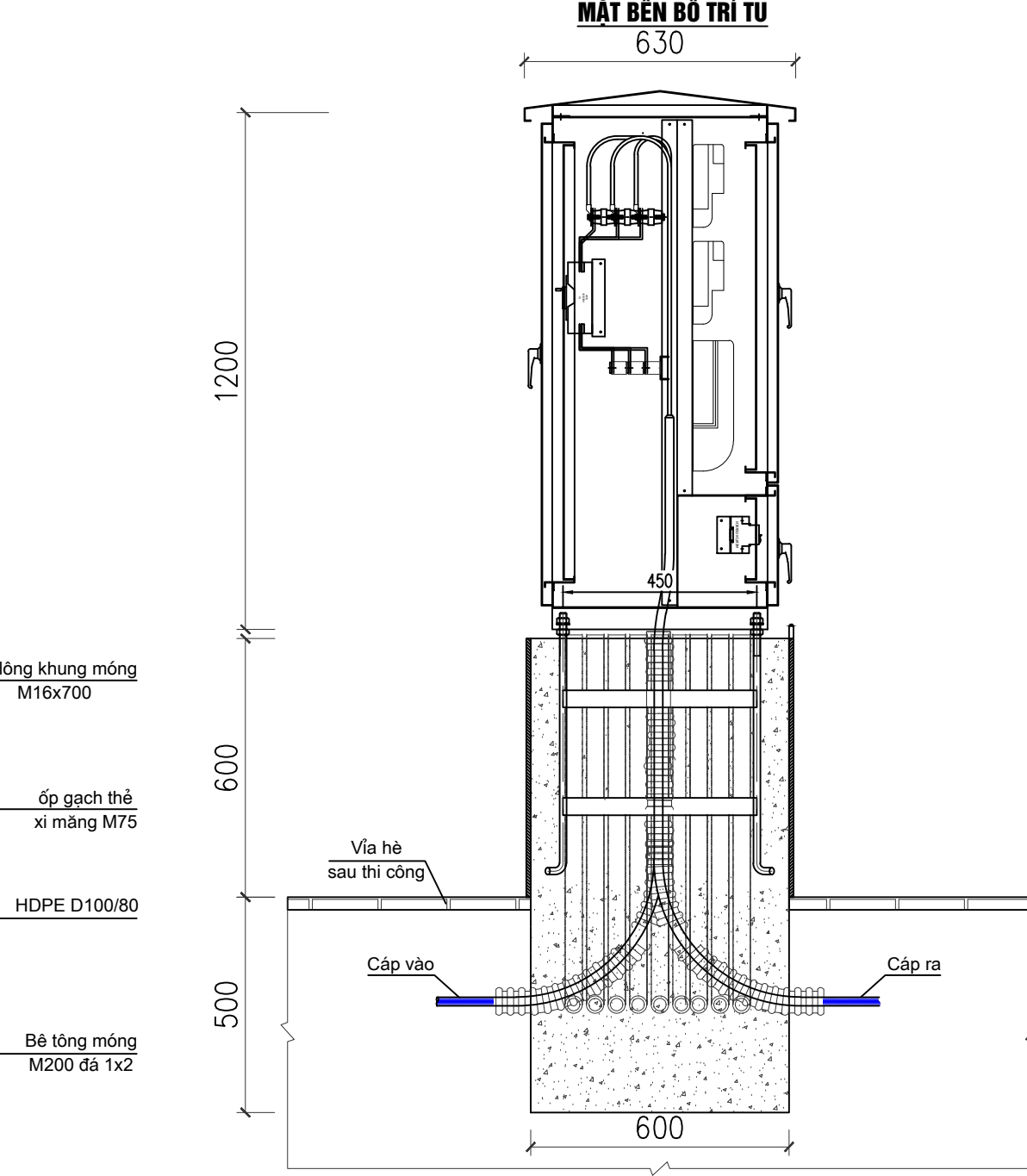

THỐNG KÊ VẬT LIỆU CHO 1 MÓNG TỦ ĐIỆN

TT	Vật tư - Công việc	Đơn vị	K.Lượng
1	Bê tông móng M200 đá 1x2	m3	0,43
2	ốp gạch thẻ 210x60mm	m2	1,52
3	Bu lông khung móng M16x500x450x650	Bộ	01
4	ống nhựa xoắn D100/80	m	03
5	ống nhựa xoắn D50/40	m	07
6	Khối lượng đào móng	m3	0,34

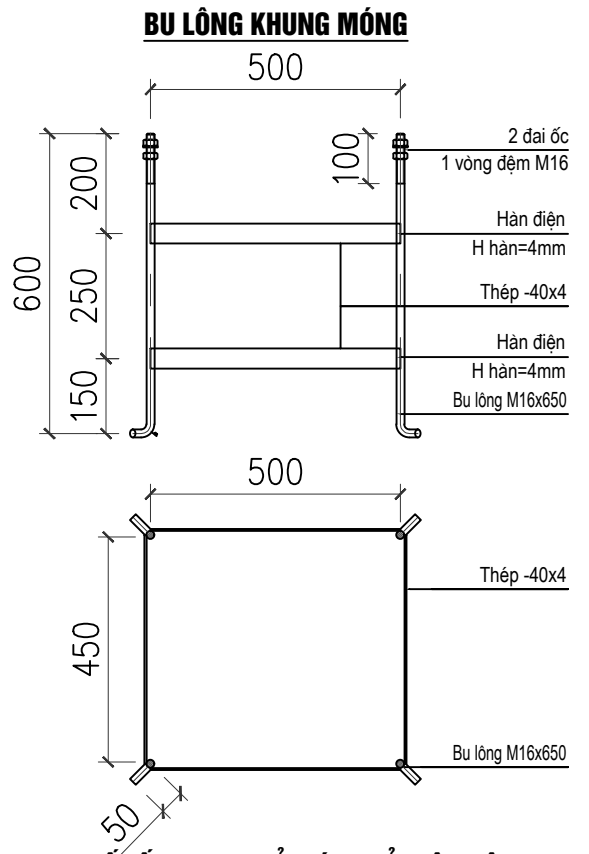

CHI TIẾT ỐP GẠCH THẺ MÓNG TỦ ĐIỆN CÔNG TƠ

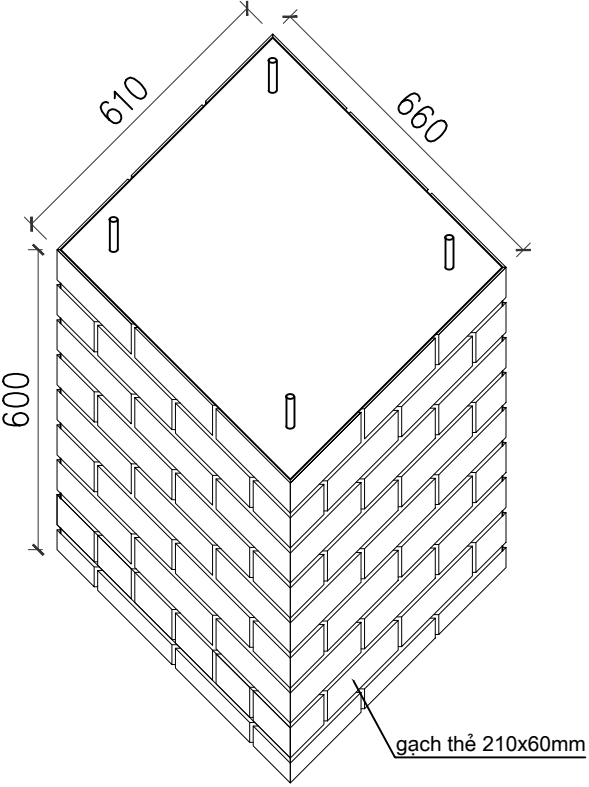

CÔNG TY CỔ PHẦN TSQ VIỆT NAM

CÔNG TRÌNH: CẤP ĐIỆN CHO CỤM DÂN CƯ KHU VỰC ĐỀ TÀNG QUÁI, XÃ MƯỜNG ẢNG, TỈNH ĐIỆN BIÊN

Giám đốc

C.N.T.K

C.T.T.K.Đ

C.T.T.K.XD

Thiết kế

Nguyễn Hữu Quý

Nguyễn Hữu Quý

Lê Văn Bình

Nguyễn Minh Sơn

Đình Minh Dương

PHẦN CHI TIẾT HẠ ÁP

MÓNG TỦ ĐIỆN CÔNG TƠ MTPP

B.C.K.T.K.T

2025

2025-TSQ-ĐB-CTHA-04

Tỷ lệ:

1/20

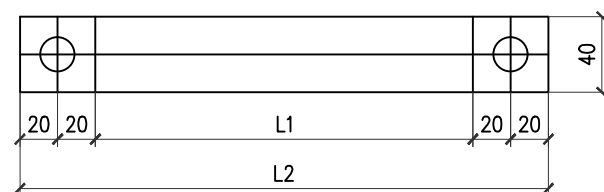

CHI TIẾT 1

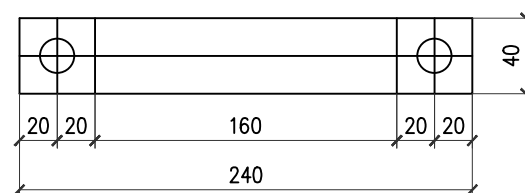

CHI TIẾT 2

KHỐI LƯỢNG TỔNG CỘNG: 11,47KG

KHỐI LƯỢNG TỔNG CỘNG: 11,47KG							
4	Bu lông M16x45	M16x45	45	16	0,13	2,08	
3	Tấm bắt cổ đèn ôm cáp	Đẹt 60x6	1228	1	3,47	3,47	Chiều dài tính tổng 4 tầng
2	Cổ đèn ôm cáp	Đẹt 40x4	490	4	0,615	2,46	
1	Cổ đèn ôm cột	Đẹt 40x4	2755	1	3,46	3,46	Chiều dài tính tổng 4 tầng
TT	Tên chi tiết	Quy cách	Kích thước (mm)	Số lượng	Đơn vị	Toàn bộ	Ghi chú
					Khối lượng		





Bảng kích thước (mm)

Bảng kích thước (mm)					
R	L1	L2	L3	L-(C.tiết 1)	L-(C.tiết 3)
98	200	280	20	580	280
110	225	305	32,5	650	305
125	256	336	48	725	336
140	287	367	63,5	800	367

CÔNG TY CỔ PHẦN TSQ VIỆT NAM

PHẦN CHI TIẾT HẠ ÁP

CÔNG TRÌNH: CẤP ĐIỆN CHO CỤM DÂN CƯ KHU VỰC ĐỀ TÀI QUÁI, XÃ MƯỜNG ẢNG, TỈNH ĐIỆN BIÊN

Giám đốc	Nguyễn Hữu Quý		CỔ ĐỀ ĐỒ CÁP NGẪM HẠ ÁP CDC-1		
C.N.T.K	Nguyễn Hữu Quý				
C.T.T.K.Đ	Lê Văn Bình		B.C.K.T.K.T 2025 2025-TSQ-ĐB-CTHA-06		
C.T.T.K.XD	Nguyễn Minh Sơn				
Thiết kế	Đình Minh Dương				

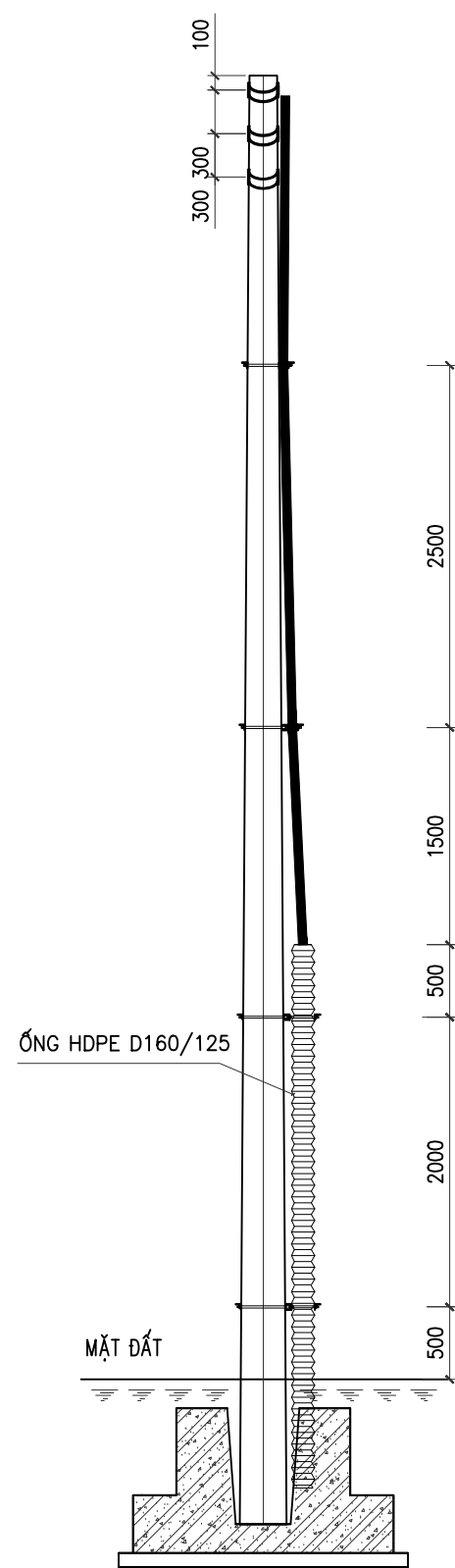
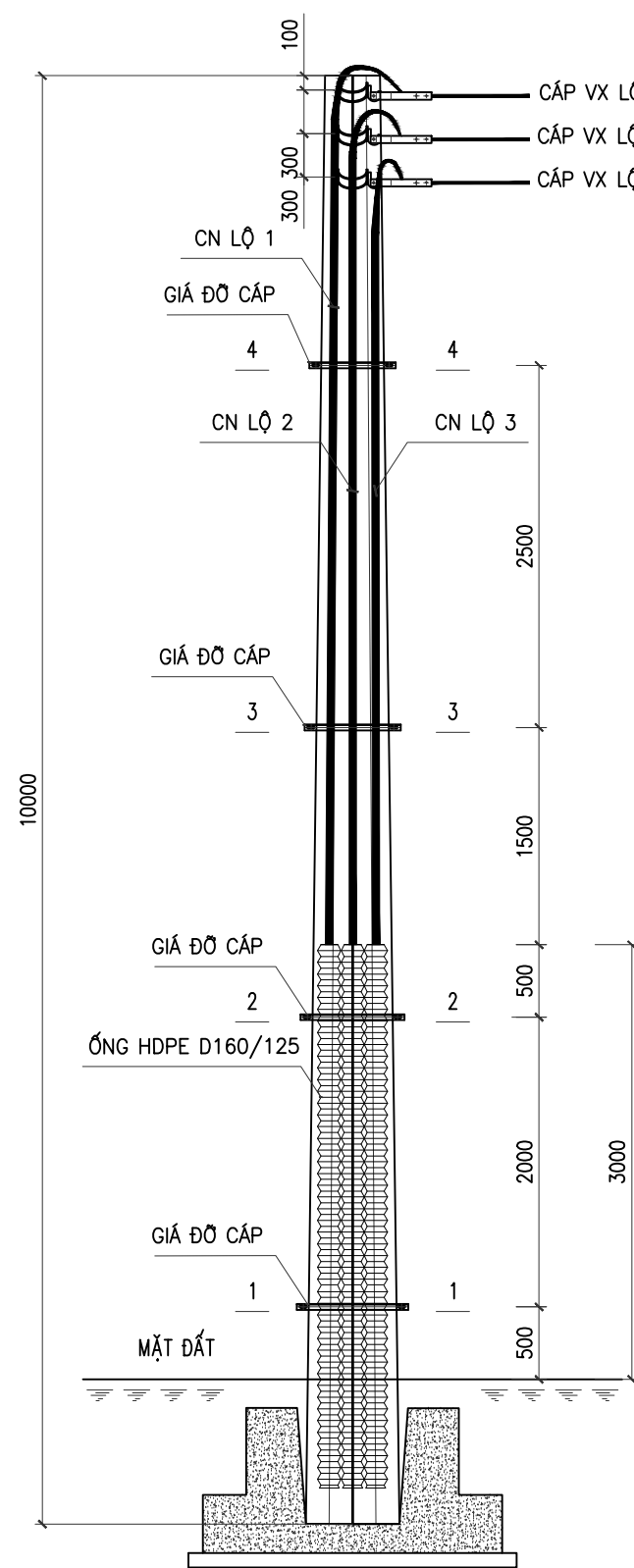
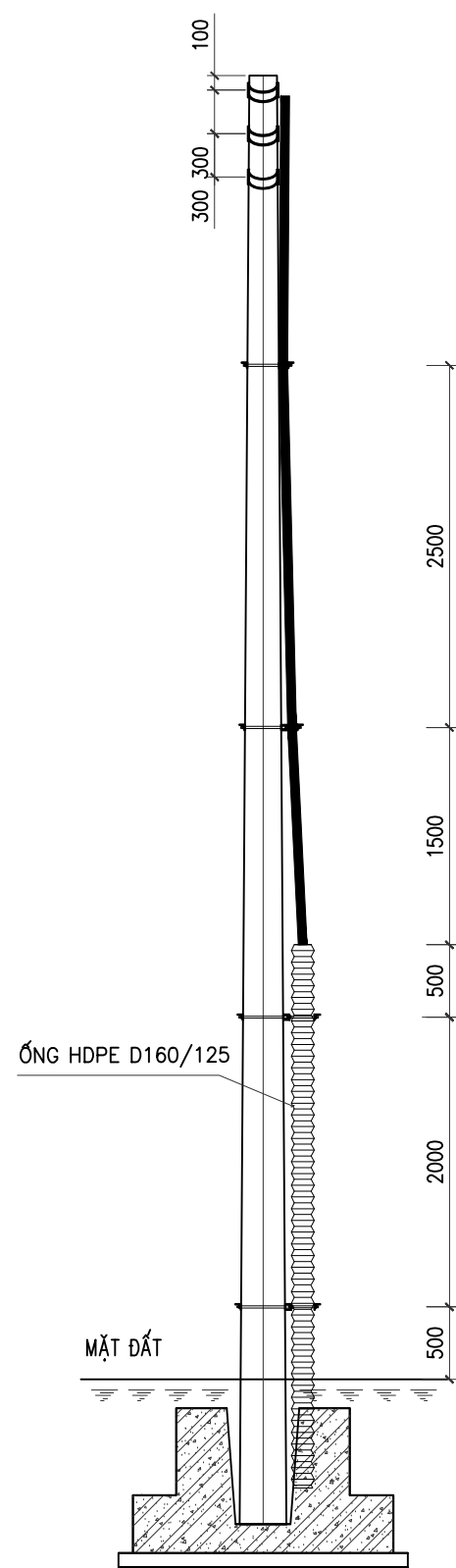
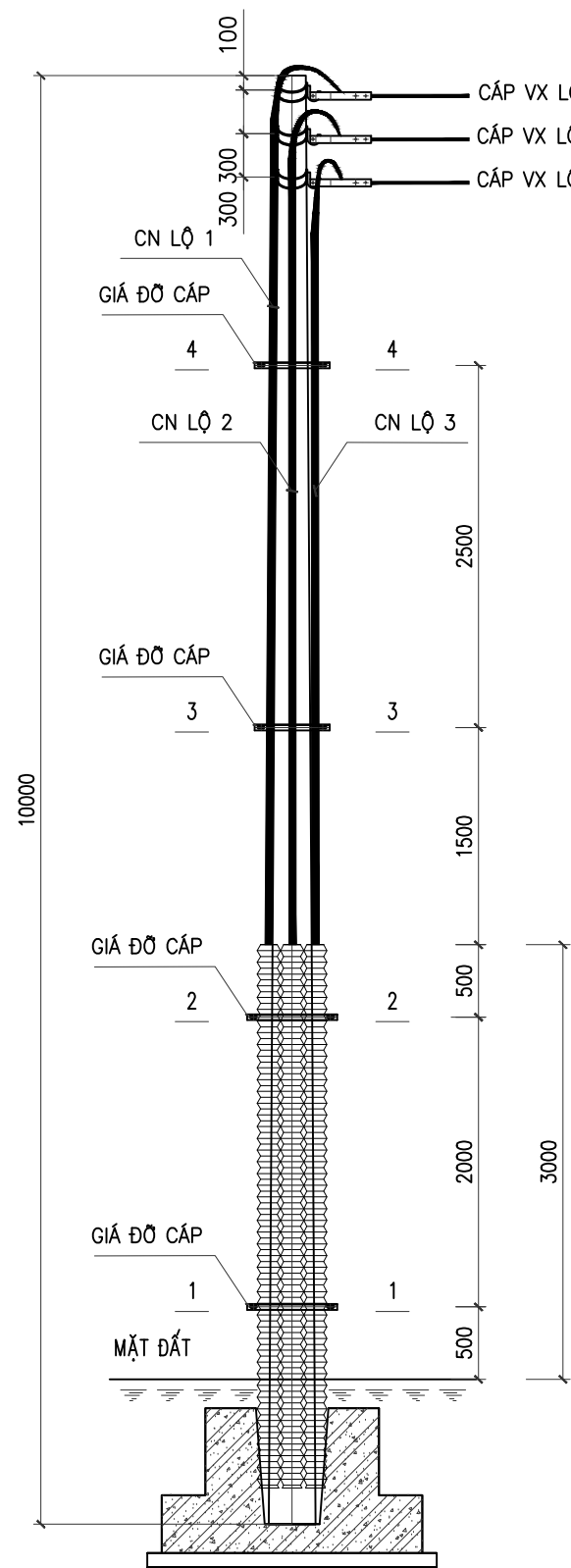

CÔNG TY CỔ PHẦN TSQ VIỆT NAM			PHẦN CHI TIẾT HẠ ÁP		
CÔNG TRÌNH: CÁP ĐIỆN CHO CỤM DÂN CƯ KHU VỰC ĐỀ TÀNG QUÁI, XÃ MƯỜNG ẢNG, TỈNH ĐIỆN BIÊN			SƠ ĐỒ ĐẦU NỐI CÁP NGẮM HẠ ÁP CỘT LI TÂM		
Giám đốc	Nguyễn Hữu Quý		B.C.K.T.K.T	2025	2025-TSQ-ĐB-CTHA-07
C.N.T.K	Nguyễn Hữu Quý				
C.T.T.K.Đ	Lê Văn Bình				
C.T.T.K.XD	Nguyễn Minh Sơn		Tỷ lệ:	1/30	
Thiết kế	Đinh Minh Dương				

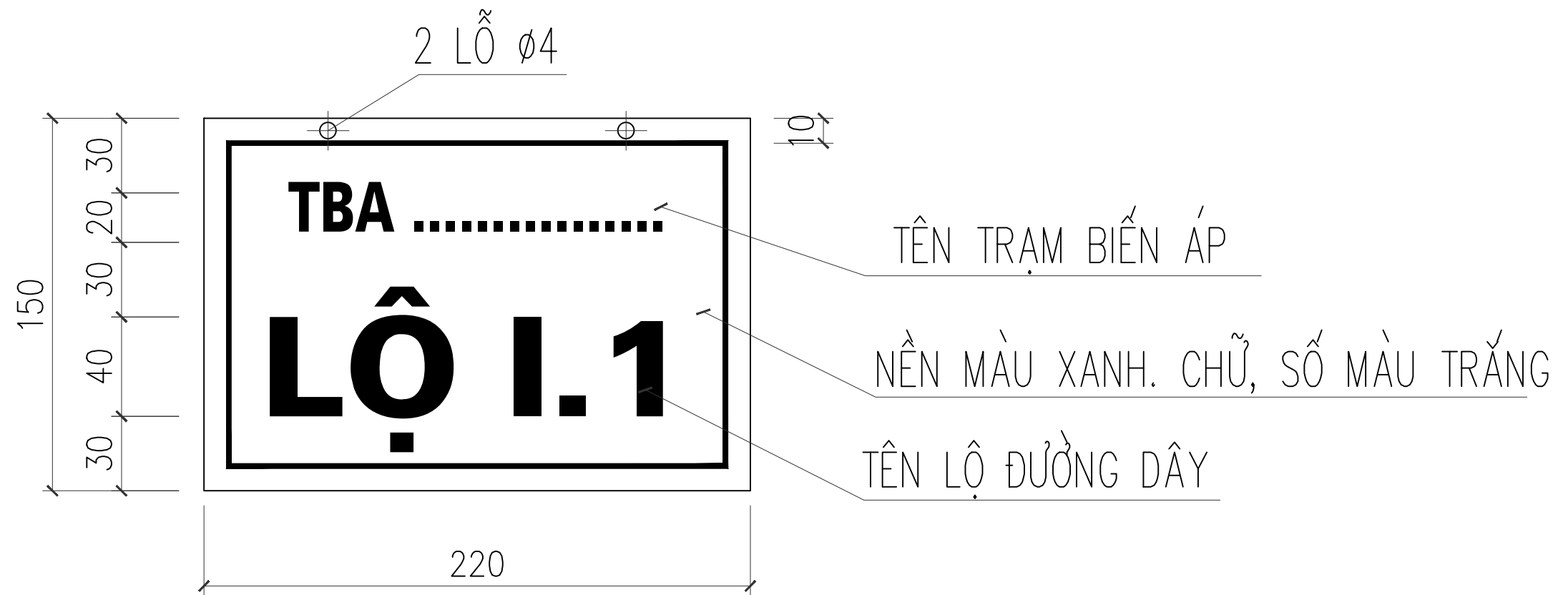

- + Biển tên lộ được sơn 02 nước màu xanh, viền sơn màu trắng. Chữ số màu trắng
- + Tên trạm biến áp và tên lộ thay đổi theo từng trạm biến áp và từng lộ cụ thể

CÔNG TY CỔ PHẦN TSQ VIỆT NAM				PHẦN CHI TIẾT HẠ ÁP		
CÔNG TRÌNH: CẤP ĐIỆN CHO CỤM DÂN CƯ KHU VỰC ĐỀ TÀNG QUÁI, XÃ MƯỜNG ẢNG, TỈNH ĐIỆN BIÊN				BIỂN TÊN LỘ ĐƯỜNG DÂY HẠ THỂ		
Giám đốc	Nguyễn Hữu Quý					
C.N.T.K	Nguyễn Hữu Quý					
C.T.T.K.Đ	Lê Văn Bình					
C.T.T.K.XD	Nguyễn Minh Sơn			B.C.K.T.K.T	2025	2025-TSQ-ĐB-CTHA-08
Thiết kế	Đình Minh Dương			Tỷ lệ:	1/20	